



**UNIVERSITAS MUHAMMADIYAH JAKARTA
FAKULTAS ILMU KEPERAWATAN**

بِسْمِ اللّٰهِ الرَّحْمٰنِ الرَّحِیْمِ

**KEPUTUSAN
DEKAN FAKULTAS ILMU KEPERAWATAN
UNIVERSITAS MUHAMMADIYAH JAKARTA
Nomor : 11/SK/F.9-UMJ/IX/2020**

Tentang

**PENUGASAN DOSEN FAKULTAS ILMU KEPERAWATAN
TAHUN AKADEMIK 2020/2021
UNIVERSITAS MUHAMMADIYAH JAKARTA**

Bismillahirrahmanirrahim
Dekan Fakultas Ilmu Keperawatan
Universitas Muhammadiyah Jakarta

- Menimbang : a. bahwa untuk memperlancar proses belajar mengajar pada Fakultas Ilmu Keperawatan Universitas Muhammadiyah Jakarta, perlu menugaskan dosen tetap dan tidak tetap yang bertugas memberi perkuliahan pada semester ganjil dan semester genap Tahun Akademik 2020/2021.
- b. bahwa, untuk itu perlu ditetapkan dengan Keputusan Dekan.
- Mengingat : 1. Undang-undang Nomor : 20 Tahun 2003 tentang Sistem Pendidikan Nasional;
2. Undang-undang Nomor 9 Tahun 2009 tentang Badan Hukum Pendidikan
3. Peraturan Pemerintah Nomor : 17 Tahun 2010 tentang Pengelolaan dan Penyelenggaraan Pendidikan
4. Keputusan PPM tentang Qaidah Perguruan Tinggi Muhammadiyah Tahun 1999;
5. Statuta Universitas Muhammadiyah Jakarta;
6. Keputusan Rektor Universitas Muhammadiyah Jakarta Nomor 226 Tahun 2017 tanggal 18 April 2017 perihal Pengangkatan Dekan Fakultas Ilmu Keperawatan Universitas Muhammadiyah Jakarta masa jabatan 2017 – 2021.

Program Studi :

Magister Keperawatan : Jl. Cempaka Putih Tengah I No. 1 Jakarta Pusat 10510, Telp/Fax. (021) 42802202
S1 Keperawatan : Jl. Cempaka Putih Tengah I No. 1 Jakarta Pusat 10510, Telp/Fax. (021) 42802202
D III Keperawatan RSJ : Jl. Cempaka Putih Tengah I No. 1 Jakarta Pusat 10510, Telp/Fax. (021) 42878669

MEMUTUSKAN

- Menetapkan :
- Pertama : Menugaskan mereka yang nama-namanya tercantum dalam lampiran Keputusan ini sebagai dosen tetap dan tidak tetap pada Semester Ganjil dan Semester Genap Tahun Akademik 2020/2021 Fakultas Ilmu Keperawatan Universitas Muhammadiyah Jakarta
- Kedua : Nama dosen, mata kuliah yang diajarkan, jumlah Satuan Kredit Semester (SKS) masing-masing mata kuliah adalah seperti tercantum dalam lampiran.
- Ketiga : Kepada yang bersangkutan diberikan imbalan dan tunjangan lainnya sesuai dengan ketentuan yang berlaku di Universitas Muhammadiyah Jakarta, dibebankan kepada anggaran pendapatan dan belanja Fakultas Ilmu Keperawatan Universitas Muhammadiyah Jakarta.
- Keempat : Keputusan ini disampaikan kepada yang bersangkutan untuk diketahui dan dilaksanakan sebagai amanah.
- Kelima : Keputusan ini berlaku sejak tanggal ditetapkan dan apabila di kemudian hari ternyata terdapat kekeliruan dalam keputusan ini, akan diadakan perbaikan sebagaimana mestinya.

Ditetapkan di : JAKARTA
Pada tanggal : 3 September 2020
Dekan,



Dr. Muhammad Hadi, SKM., M.Kep
NID 20.671

**DAFTAR PENUGASAN DOSEN
TAHUN AKADEMIK 2020/2021 (GASAL & GENAP)
FAKULTAS ILMU KEPERAWATAN
UNIVERSITAS MUHAMMADIYAH JAKARTA**

Prodi : DIII Keperawatan

No	NIDN/NUP/ NIDK	Nama Dosen	Jabatan Akademik	Pendidikan Terakhir	Status	Pakar/ Ahli/ Spesialis	Semester Gasal					Semester Genap					
							Kode MA	Mata Kuliah	Smt	SKS	Jumlah Kelas	Kode MA	Mata Kuliah	Smt	SKS	Jumlah Kelas	
1		2	3	4	5	6		7		8		9		10		11	12
1	0321106402	Idriani, S.Kp.,M.Kep., Sp.Mat.	Lektor	Sp 1	Tetap	Keperawatan Maternitas							PD.6338	Karya Tulis Ilmiah	VI	0.43	1
2	0319076401	Ns. Lily Herlinah H A S, M.Kep., Sp.Kom.	Lektor	Sp 1	Tetap	Keperawatan Komunitas	PD.5240	Metodologi Penelitian	V	1		1	PD.6341	Keperawatan Gerontik	VI	2	1
													PD.6442	Keperawatan Keluarga	VI	1	1
													PD.6338	Karya Tulis Ilmiah	VI	0.43	1
3	0307087303	Ns. Titin Sutini, M.Kep., Sp. An.	Lektor	Sp 1	Tetap	Keperawatan Anak	PD.5327	Keperawatan Anak	V	1.5		1	PD.6338	Karya Tulis Ilmiah	VI	0.43	1
							PD.5228	PK Keperawatan Anak	V	1		1					
4	0301047102	Ns. Nurhayati, M.Kep., Sp.Kom.	Lektor	Sp 1	Tetap	Keperawatan Komunitas	PD.5240	Metodologi Penelitian	V	1		1	PD.6341	Keperawatan Gerontik	VI	1	1
													PD.6442	Keperawatan Keluarga	VI	2	1
													PD.6338	Karya Tulis Ilmiah	VI	0.43	1
5	0320036807	Ns. Nur aenah, M. Kep.	Lektor	S2	Tetap	Keperawatan Jiwa							PD.6338	Karya Tulis Ilmiah	VI	0.43	1
6	0302117301	Ns. Wati Jumaiyah, M.Kep., Sp.KMB	Lektor	Sp 1	Tetap	Keperawatan Medikal Bedah							PD.6434	Keperawatan Gawat darurat dan managemen bencana	VI	2	1
7	0302117301	Drs. Dedi Muhdiana, M.Kes.	Lektor	S2	Tetap	Public Health	PI.5246	Al-Islam & Kemuhammadiyah III	V	1		1	PD.6442	Keperawatan Keluarga	VI	1	1
													PI.6247	Al-Islam & Kemuhammadiyah IV	VI	0.5	1
													PD.6338	Karya Tulis Ilmiah	VI	0.42	1
8	0318107401	Ns. Fitriani Rayasari, M.Kep., Sp.KMB	Lektor	Sp 1	Tetap	Keperawatan Medikal Bedah	PD.5325	Keperawatan Medikal Bedah II	V	1		1	PD.6434	Keperawatan Gawat darurat dan managemen bencana	VI	2	1
							PD. 5226	PK KMB II	V	1		1	PD.6338	Karya Tulis Ilmiah	VI	0.43	1
							PI.5233	Keperawatan Neurovaskuler	V	1		1					
9	0308017402	Dr. Yani Sofiani, M.Kep., Sp.KMB.	Lektor	S3	Tetap	Keperawatan Medikal Bedah	PD.5325	Keperawatan Medikal Bedah II	V	1		1					
10	0331128903	Ns. Abdu Rahim Kamil, M.Sc	Asisten Ahli	S2	Tetap	Keperawatan Medikal Bedah	PD.5325	Keperawatan Medikal Bedah II	V	1		1					
							PD. 5226	PK KMB II	V	1		1					
							PI.5233	Keperawatan Neurovaskuler	V	1		1					

No	NIDN/NUP/ NIDK	Nama Dosen	Jabatan Akademik	Pendidikan Terakhir	Status	Pakar/ Ahli/ Spesialis	Semester Gasal					Semester Genap					
							Kode MA	Mata Kuliah	Smt	SKS		Jumlah Kelas	Kode MA	Mata Kuliah	Smt	SKS	Jumlah Kelas
1		2	3	4	5	6		7		8		9		10		11	12
11	0314048904	Ns. Medya Aprilia Astuti, M.Kep., Sp.Kep.An.		Sp 1	Tetap	Keperawatan Anak	PD.5228	PK Keperawatan Anak	V	1		1					
12	0301037003	Dr. Nyimas Heny Purwati, M.Kep., Sp.Kep.An	Lektor	S3	Tetap	Keperawatan Anak	PD.5327	Keperawatan Anak	V	0.75		1					
13	724047701	Anita Apriliawati, M.Kep., Sp.Kep. An	Lektor	Sp 1	Tetap	Keperawatan Anak	PD.5327	Keperawatan Anak	V	0.75		1					
14	0325016403	Dr. Farihen, M.Ag		S3	Tidak Tetap		PI.5246	Al-Islam & Kemuhammadiyah III	V	1		1					
15	9903009988	Suhur Samiun, S.Sos.		S1	Tidak Tetap		PI.5211	Bahasa Arab	V	2		1	PI.6247	Al-Islam & Kemuhammadiyah IV	VI	0.75	1
14	0314056602	Drs. Didi Sunardi, M.Ag.		S2	Tidak Tetap								PI.6247	Al-Islam & Kemuhammadiyah IV	VI	0.75	1

DAFTAR PENUGASAN DOSEN
TAHUN AKADEMIK 2020/2021 (GASAL & GENAP)
FAKULTAS ILMU KEPERAWATAN
UNIVERSITAS MUHAMMADIYAH JAKARTA

Prodi : Sarjana Keperawatan (S1)

No	NIDN / NUP /	Nama Dosen	Jabatan	Pendidikan	Status	Pakar / Ahli/	Semester Gasal					Semester Genap				
							KODE MA	Mata Kuliah	SMT	SKS	Kelas	KODE MA	Mata Kuliah	SMT	SKS	Kelas
1		2	3	4	5	6		7		8	9		10	8	11	12
1	0301057101	Dr. Muhammad Hadi,S.KM., M.Kep.	Lektor	S3	Tetap	Manajemen Kep	KD32012	Manajemen Keperawatan	III Transfer	0.13	2	KD64013	Metodologi Penelitian	VI	4.00	4
	0301057101	Dr. Muhammad Hadi,S.KM., M.Kep.					KD13001	Falsafah dan Teori Keperawatan	I Reguler	0.38	3	KD84016	Skripsi	VIII	0.11	3
	0301057101	Dr. Muhammad Hadi,S.KM., M.Kep.					KD74012	Manajemen Keperawatan	VII	0.10	4	KD22013	Metodologi Penelitian	II Transfer	2.00	2
	0301057101	Dr. Muhammad Hadi,S.KM., M.Kep.					KD34016	Skripsi	III Transfer	0.11	2					
2	8884430017	Dr. Tri Kurniati, S.Kp., M.Kes.	Lektor	S3	Tetap	Manajemen Kep	KD13002	Konsep Dasar Keperawatan I	I Reguler	0.56	3					
	8884430017	Dr. Tri Kurniati, S.Kp., M.Kes.					KD13001	Falsafah dan Teori Keperawatan	I Reguler	1.31	3					
	8884430017	Dr. Tri Kurniati, S.Kp., M.Kes.					KD32008	Psikososial dan Budaya dalam Keperawatan	III Reguler	0.63	4					
	8884430017	Dr. Tri Kurniati, S.Kp., M.Kes.					KD74012	Manajemen Keperawatan	VII	0.10	4					
	8884430017	Dr. Tri Kurniati, S.Kp., M.Kes.					KD12008	Psikososial dan Budaya dalam Keperawatan	I Transfer	0.63	2					
	8884430017	Dr. Tri Kurniati, S.Kp., M.Kes.					KD32012	Manajemen Keperawatan	III Transfer	0.25	2					
	8884430017	Dr. Tri Kurniati, S.Kp., M.Kes.					KD34016	Skripsi	III Transfer	0.11	2					
3	0311057003	Dr. Irna Nursanti, M.Kep., Sp.Mat	Lektor	S3	Tetap	Kep. Maternitas	KD13001	Falsafah dan Teori Keperawatan	I Reguler	1.31	3	KK42007	Keperawatan Maternitas II	IV	1.00	4
	0311057003	Dr. Irna Nursanti, M.Kep., Sp.Mat					KK34006	Keperawatan Maternitas I	III Reguler	1.75	4	KK64013	Keperawatan Gawat Darurat	VI	0.10	4
	0311057003	Dr. Irna Nursanti, M.Kep., Sp.Mat					KK32016	Keperawatan Gawat Darurat	III Transfer	0.13	2	KD84016	Skripsi	VIII	0.11	3
	0311057003	Dr. Irna Nursanti, M.Kep., Sp.Mat					KD34016	Skripsi	III Transfer	0.11	2	KK23006	Keperawatan Maternitas	II Transfer	1.90	2
4	0329097403	Dr. Syamsul Anwar, M.Kep., Sp.Kom	Lektor	S3	Tetap	Kep. Komunitas	DK14001	Ilmu Dasar Keperawatan I	I Reguler	0.10	3					
	0329097403	Dr. Syamsul Anwar, M.Kep., Sp.Kom					PK53005	AIK IV	V	0.28	4	PK42003	AIK III	IV	0.70	4
	0329097403	Dr. Syamsul Anwar, M.Kep., Sp.Kom					KK54003	Keperawatan Medikal Bedah III	V	0.25	4	KK44002	Keperawatan Medikal Bedah II	IV	0.20	4
	0329097403	Dr. Syamsul Anwar, M.Kep., Sp.Kom					KK53017	Keperawatan menjelang ajal dan paliatif	V	0.11	4	KBE12002	Elektif I (Pengembangan Kepribadian)	IV	0.10	4

Prodi : Sarjana Keperawatan (S1)

No	NIDN / NUP /	Nama Dosen	Jabatan	Pendidikan	Status	Pakar / Ahli/	Semester Gasal					Semester Genap				
							KODE MA	Mata Kuliah	SMT	SKS	Kelas	KODE MA	Mata Kuliah	SMT	SKS	Kelas
1		2	3	4	5	6		7		8	9		10	8	11	12
	0329097403	Dr. Syamsul Anwar, M.Kep., Sp.Kom					KK52018	Keperawatan Komunitas I	V	0.25	4	KBE12001	Elektif I (Enterpreneurship)	IV	0.10	4
	0329097403	Dr. Syamsul Anwar, M.Kep., Sp.Kom					KD72014	Biostatistik	VII	0.38	4	KK63019	Keperawatan Komunitas II	VI	0.40	4
	0329097403	Dr. Syamsul Anwar, M.Kep., Sp.Kom					KK74012	Keperawatan Gerontik	VII	0.50	4	KK64020	Keperawatan Keluarga	VI	0.50	4
	0329097403	Dr. Syamsul Anwar, M.Kep., Sp.Kom					KBE22004	ELEKTIF II (Terapi Komplementer)	VII	0.25	4	KD84016	Skripsi	VIII	0.11	3
	0329097403	Dr. Syamsul Anwar, M.Kep., Sp.Kom					PK12012	Kemuhammadiyah	I Transfer	0.25	2	KD82015	Analisa Data	VIII	0.40	3
	0329097403	Dr. Syamsul Anwar, M.Kep., Sp.Kom					KD12014	Biostatistik	I Transfer	0.38	2	KK23002	Keperawatan Medikal Bedah II	II Transfer	0.10	2
	0329097403	Dr. Syamsul Anwar, M.Kep., Sp.Kom					KK33003	Keperawatan Medikal Bedah III	III Transfer	0.19	2	KK23015	Keperawatan Komunitas 1 & 2	II Transfer	0.50	2
	0329097403	Dr. Syamsul Anwar, M.Kep., Sp.Kom					KD32015	Analisa Data	III Transfer	0.38	2	KK22018	Keperawatan Keluarga	II Transfer	0.40	2
	0329097403	Dr. Syamsul Anwar, M.Kep., Sp.Kom					KD34016	Skripsi	III Transfer	0.11	2	KK22014	Keperawatan Gerontik	II Transfer	0.10	2
	0329097403	Dr. Syamsul Anwar, M.Kep., Sp.Kom										KK22014	Keperawatan Menjelang Ajal dan Paliatif	II Transfer	0.40	2
5	0315096902	Ns. Slametningsih, M.Kep., Sp.Kep.J.	Lektor	Sp 1	Tetap	Keperawatan Jiwa	KD32008	Psikososial dan Budaya dalam Keperawatan	III Reguler	0.63	4	KK22005	Komunikasi Dalam Keperawatan 1	II Reguler	0.30	4
	0315096902	Ns. Slametningsih, M.Kep., Sp.Kep.J.					KK53011	Keperawatan Kesehatan Jiwa II	V	1.7	4	KK43010	Keperawatan Jiwa 1	IV	1.00	4
	0315096902	Ns. Slametningsih, M.Kep., Sp.Kep.J.					KK72015	Keperawatan Bencana	VII	0.18	4	KBE12002	Elektif I (Pengembangan Kepribadian)	IV	0.60	4
	0315096902	Ns. Slametningsih, M.Kep., Sp.Kep.J.					KD33005	Komunikasi dalam Keperawatan II	III Reguler	1.02	4	KK64013	Keperawatan Gawat Darurat	VI	0.10	4
	0315096902	Ns. Slametningsih, M.Kep., Sp.Kep.J.					KK53017	Keperawatan menjelang ajal dan paliatif	V	0.21	4	KD84016	Skripsi	VIII	0.11	3
	0315096902	Ns. Slametningsih, M.Kep., Sp.Kep.J.					KD12004	Komunikasi Keperawatan II	I Transfer	0.39	2	KK23008	Keperawatan Jiwa	II Transfer	1.00	2
	0315096902	Ns. Slametningsih, M.Kep., Sp.Kep.J.					KD12008	Psikososial dan Budaya dalam Keperawatan	I Transfer	0.63	2	KK22014	Keperawatan Menjelang Ajal dan Paliatif	II Transfer	0.20	2
	0315096902	Ns. Slametningsih, M.Kep., Sp.Kep.J.					KK32016	Keperawatan Gawat Darurat	III Transfer	0.13	2					
	0315096902	Ns. Slametningsih, M.Kep., Sp.Kep.J.					KK32012	Keperawatan Bencana	III Transfer	0.13	2					
	0315096902	Ns. Slametningsih, M.Kep., Sp.Kep.J.					KD13006	Konsep Dasar Keperawatan II	I Reguler	0.18	3					
	0315096902	Ns. Slametningsih, M.Kep., Sp.Kep.J.					KD34016	Skripsi	III Transfer	0.11	2					

Prodi : Sarjana Keperawatan (S1)

No	NIDN / NUP /	Nama Dosen	Jabatan	Pendidikan	Status	Pakar / Ahli/	Semester Gasal					Semester Genap					
							KODE MA	Mata Kuliah	SMT	SKS	Kelas	KODE MA	Mata Kuliah	SMT	SKS	Kelas	
1		2	3	4	5	6		7		8	9		10	8	11	12	
	0315096902	Ns. Wati Jumaiyah, M.Kep., Sp.KMB	Lektor	Sp 1	Tetap	Kep. Medikal Bedah							DK24002	Ilmu Dasar Keperawatan II	II Reguler	0.20	4
6	0302117301	Ns. Wati Jumaiyah, M.Kep., Sp.KMB					KK54003	Keperawatan Medikal Bedah III	V	0.25	4	KK44002	Keperawatan Medikal Bedah II	IV	0.40	4	
	0302117301	Ns. Wati Jumaiyah, M.Kep., Sp.KMB					KK33003	Keperawatan Medikal Bedah III	III Transfer	0.37	2	KK64013	Keperawatan Gawat Darurat	VI	0.50	4	
	0302117301	Ns. Wati Jumaiyah, M.Kep., Sp.KMB					DK14001	Ilmu Dasar Keperawatan I	I Reguler	0.30	3	KD84016	Skripsi	VIII	0.11	3	
	0302117301	Ns. Wati Jumaiyah, M.Kep., Sp.KMB					KK34002	Keperawatan Medikal Bedah I	III Reguler	1.75	4	KK84005	Keperawatan Neurovaskuler	VIII	1.40	3	
	0302117301	Ns. Wati Jumaiyah, M.Kep., Sp.KMB					KD33005	Komunikasi dalam Keperawatan II	III Reguler	0.18	4	KK23002	Keperawatan Medikal Bedah II	II Transfer	0.60	2	
	0302117301	Ns. Wati Jumaiyah, M.Kep., Sp.KMB					KK53017	Keperawatan menjelang ajal dan paliatif	V	0.43	4	KK22014	Keperawatan Menjelang Ajal dan Paliatif	II Transfer	0.10	2	
	0302117301	Ns. Wati Jumaiyah, M.Kep., Sp.KMB					KK73004	Praktik Keperawatan Medikal Bedah	VII	0.40	4						
	0302117301	Ns. Wati Jumaiyah, M.Kep., Sp.KMB					KD12004	Komunikasi Keperawatan II	I Transfer	0.25	2						
	0302117301	Ns. Wati Jumaiyah, M.Kep., Sp.KMB					KK13001	Keperawatan Medikal Bedah 1	I Transfer	0.93	2						
	0302117301	Ns. Wati Jumaiyah, M.Kep., Sp.KMB					KK33004	Keperawatan Neurovaskuler	III Transfer	0.94	2						
	0302117301	Ns. Wati Jumaiyah, M.Kep., Sp.KMB					KK32016	Keperawatan Gawat Darurat	III Transfer	0.33	2						
	0302117301	Ns. Wati Jumaiyah, M.Kep., Sp.KMB					KD34016	Skripsi	III Transfer	0.11	2						
7	0314037503	Ns. Neneng Kurwiyah, MNS	Lektor	S2	Tetap	Kep Komunitas	KD33005	Komunikasi dalam Keperawatan II	III Reguler	0.18	4	KK63019	Keperawatan Komunitas II	VI	0.80	4	
	0314037503	Ns. Neneng Kurwiyah, MNS					KK52018	Keperawatan Komunitas I	V	0.50	4	KK64020	Keperawatan Keluarga	VI	0.60	4	
	0314037503	Ns. Neneng Kurwiyah, MNS					KK74012	Keperawatan Gerontik	VII	0.75	4	KD84016	Skripsi	VIII	0.11	3	
	0314037503	Ns. Neneng Kurwiyah, MNS					KD12004	Komunikasi Keperawatan II	I Transfer	0.25	2	KK23015	Keperawatan Komunitas 1 & 2	II Transfer	0.40	2	
	0314037503	Ns. Neneng Kurwiyah, MNS					KD13006	Konsep Dasar Keperawatan II	I Reguler	0.38	3	KK22018	Keperawatan Keluarga	II Transfer	0.30	2	
	0314037503	Ns. Neneng Kurwiyah, MNS					KD34016	Skripsi	III Transfer	0.11	2	KK22014	Keperawatan Gerontik	II Transfer	0.40	2	
8	0324098403	Ns. Ninik Yunitri, M.Kep., Sp.Kep.J	Lektor	Sp 1	Tetap	Keperawatan Jiwa						KK43010	Keperawatan Jiwa 1	IV	0.80	4	
	0324098403	Ns. Ninik Yunitri, M.Kep., Sp.Kep.J										KK23008	Keperawatan Jiwa	II Transfer	1.00	2	

Prodi : Sarjana Keperawatan (S1)

No	NIDN / NUP /	Nama Dosen	Jabatan	Pendidikan	Status	Pakar / Ahli/	Semester Gasal					Semester Genap				
							KODE MA	Mata Kuliah	SMT	SKS	Kelas	KODE MA	Mata Kuliah	SMT	SKS	Kelas
1		2	3	4	5	6		7		8	9		10	8	11	12
9	8862430017	Dra. Atih Suryati, M.Kes.	Lektor	S2	Tetap	Public Health	KD13006	Konsep Dasar Keperawatan II	I Reguler	0.38	3					
	8862430017	Dra. Atih Suryati, M.Kes.					KD33003	Keperawatan Dasar II	III Reguler	0.21	4					
	8862430017	Dra. Atih Suryati, M.Kes.					KD72014	Biostatistik	VII	0.25	4					
	8862430017	Dra. Atih Suryati, M.Kes.					KD12014	Biostatistik	I Transfer	0.25	2					
	8862430017	Dra. Atih Suryati, M.Kes.					KD34016	Skripsi	III Transfer	0.11	2					
10	0724047701	Anita Apriliawati, M.Kep., Sp.Kep.An	Lektor	Sp 1	Tetap	Kep. Anak	KK53010	Keperawatan Anak II	V	0.64	4					
	0724047701	Anita Apriliawati, M.Kep., Sp.Kep.An					KD12004	Komunikasi Keperawatan II	I Transfer	0.25	2	KK43008	Keperawatan Anak 1	IV	1.10	4
	0724047701	Anita Apriliawati, M.Kep., Sp.Kep.An					KK13007	Keperawatan Anak (I+II)	I Transfer	0.75	2	KD84016	Skripsi	VIII	0.11	3
	0724047701	Anita Apriliawati, M.Kep., Sp.Kep.An					KD34016	Skripsi	III Transfer	0.11	2					
11	8879740017	Misparsih, S.Kp., M.Kes	Lektor	S2	Tetap	Manajemen Kep	KD13002	Konsep Dasar Keperawatan I	I Reguler	1.69	3	KD23003	Keperawatan Dasar 1	II Reguler	0.10	4
	8879740017	Misparsih, S.Kp., M.Kes					KD13006	Konsep Dasar Keperawatan II	I Reguler	0.18	3	KK22004	Komunikasi Dalam Keperawatan 1	II Reguler	0.3	4
	8879740017	Misparsih, S.Kp., M.Kes					KD33003	Keperawatan Dasar II	III Reguler	0.30	4	KD84016	Skripsi	VIII	0.11	3
	8879740017	Misparsih, S.Kp., M.Kes					KD33005	Komunikasi dalam Keperawatan II	III Reguler	0.18	4	KK22014	Keperawatan Menjelang Ajal dan Paliatif	II Transfer	0.20	2
	8879740017	Misparsih, S.Kp., M.Kes					KK53017	Keperawatan menjelang ajal dan paliatif	V	0.43	4					
	8879740017	Misparsih, S.Kp., M.Kes					KD74012	Manajemen Keperawatan	VII	0.60	4					
	8879740017	Misparsih, S.Kp., M.Kes					KD32012	Manajemen Keperawatan	III Transfer	1.37	2					
	8879740017	Misparsih, S.Kp., M.Kes					KD34016	Skripsi	III Transfer	0.11	2					
12	0307017002	Ns. Rohman Azzam, M.Kep., Sp.KMB	Lektor	Sp 1	Tetap	Kep. Medikal Bedah	KK33004	Keperawatan Neurovaskuler	III Transfer	0.38	2	KK64013	Keperawatan Gawat Darurat	VI	0.20	4
	0307017002	Ns. Rohman Azzam, M.Kep., Sp.KMB					KK32016	Keperawatan Gawat Darurat	III Transfer	0.13	2	KD84016	Skripsi	VIII	0.11	3
	0307017002	Ns. Rohman Azzam, M.Kep., Sp.KMB					KD34016	Skripsi	III Transfer	0.11	2	KK84005	Keperawatan Neurovaskuler	VIII	0.20	3
13	0306126803	Eni Widiastuti, S.Kp., M.Kep.	Lektor	S2	Tetap	Manajemen Kep	DK14001	Ilmu Dasar Keperawatan I	I Reguler	0.80	3	KD23003	Keperawatan Dasar 1	II Reguler	0.70	4

Prodi : Sarjana Keperawatan (S1)

No	NIDN / NUP /	Nama Dosen	Jabatan	Pendidikan	Status	Pakar / Ahli/	Semester Gasal					Semester Genap				
							KODE MA	Mata Kuliah	SMT	SKS	Kelas	KODE MA	Mata Kuliah	SMT	SKS	Kelas
1		2	3	4	5	6		7		8	9		10	8	11	12
	0306126803	Eni Widiastuti, S.Kp., M.Kep.					KD33003	Keperawatan Dasar II	III Reguler	0.60	4	DK24002	Ilmu Dasar Keperawatan 2	II Reguler	1.70	4
	0306126803	Eni Widiastuti, S.Kp., M.Kep.					KD33005	Komunikasi dalam Keperawatan II	III Reguler	0.18	4	KD84016	Skripsi	VIII	0.11	3
	0306126803	Eni Widiastuti, S.Kp., M.Kep.					KD32010	Keselamatan Pasien dan Keselamatan Kesehatan Kerja	III Reguler	0.25	4					
	0306126803	Eni Widiastuti, S.Kp., M.Kep.					KD74012	Manajemen Keperawatan	VII	1.30	4					
	0306126803	Eni Widiastuti, S.Kp., M.Kep.					KD12004	Komunikasi Keperawatan II	I Transfer	0.12	2					
	0306126803	Eni Widiastuti, S.Kp., M.Kep.					KD12010	Keselamatan Pasien dan Keselamatan Kesehatan Kerja	I Transfer	0.63	2					
	0306126803	Eni Widiastuti, S.Kp., M.Kep.					KD32012	Manajemen Keperawatan	III Transfer	0.25	2					
	0306126803	Eni Widiastuti, S.Kp., M.Kep.					KD34016	Skripsi	III Transfer	0.11	2					
14	0319067003	Giri Widakdo, S.Kp., M.KM	Lektor	S2	Tetap	Public Health	KD33003	Keperawatan Dasar II	III Reguler	0.32	4					
	0319067003	Giri Widakdo, S.Kp., M.KM					KD33005	Komunikasi dalam Keperawatan II	III Reguler	0.18	4					
	0319067003	Giri Widakdo, S.Kp., M.KM					KD72014	Biostatistik	VII	1.12	4	KD84016	Skripsi	VIII	0.11	3
	0319067003	Giri Widakdo, S.Kp., M.KM					KD12014	Biostatistik	I Transfer	1.12	2	KD82015	Analisa Data	VIII	1.10	3
	0319067003	Giri Widakdo, S.Kp., M.KM					KD32015	Analisa Data	III Transfer	0.38	2					
	0319067003	Giri Widakdo, S.Kp., M.KM					KD34016	Skripsi	III Transfer	0.12	2					
15	0320076403	Ns. Ernirita, S.Kep., M.Epid	Lektor	S2	Tetap	Public Health	KD33003	Keperawatan Dasar II	III Reguler	1.15	4	KD23009	Pendidikan dan Promosi Kesehatan	II Reguler	0.70	4
	0320076403	Ns. Ernirita, S.Kep., M.Epid					KD33005	Komunikasi dalam Keperawatan II	III Reguler	0.18	4	KD23003	Keperawatan Dasar 1	II Reguler	0.90	4
	0320076403	Ns. Ernirita, S.Kep., M.Epid					KD32010	Keselamatan Pasien dan Keselamatan Kesehatan Kerja	III Reguler	0.25	4	KD84016	Skripsi	VIII	0.11	3
	0320076403	Ns. Ernirita, S.Kep., M.Epid					KK52018	Keperawatan Komunitas I	V	0.12	4	KK23015	Keperawatan Komunitas 1 & 2	II Transfer	0.40	2
	0320076403	Ns. Ernirita, S.Kep., M.Epid					KD72014	Biostatistik	VII	0.25	4					
	0320076403	Ns. Ernirita, S.Kep., M.Epid					KD12004	Komunikasi Keperawatan II	I Transfer	0.12	2					
	0320076403	Ns. Ernirita, S.Kep., M.Epid					KD12014	Biostatistik	I Transfer	0.25	2					

Prodi : Sarjana Keperawatan (S1)

No	NIDN / NUP /	Nama Dosen	Jabatan	Pendidikan	Status	Pakar / Ahli/	Semester Gasal					Semester Genap				
							KODE MA	Mata Kuliah	SMT	SKS	Kelas	KODE MA	Mata Kuliah	SMT	SKS	Kelas
1		2	3	4	5	6		7		8	9		10	8	11	12
	0320076403	Ns. Ernirita, S.Kep., M.Epid					KD12010	Keselamatan Pasien dan Keselamatan Kesehatan Kerja	I Transfer	1.12	2					
	0320076403	Ns. Ernirita, S.Kep., M.Epid					KD34016	Skripsi	III Transfer	0.11	2					
16	0317058104	Ns. Nana Supriyatna, M.Kep., Sp.Kep.Kom	Lektor	Sp1	Tetap	Kep. Komunitas	KD33005	Komunikasi dalam Keperawatan II	III Reguler	0.18	4	KK42016	Keperawatan HIV-AIDS	IV	0.50	4
	0317058104	Ns. Nana Supriyatna, M.Kep., Sp.Kep.Kom					KK52018	Keperawatan Komunitas I	V	0.25	4	KK63019	Keperawatan Komunitas II	VI	0.80	4
	0317058104	Ns. Nana Supriyatna, M.Kep., Sp.Kep.Kom					KK74012	Keperawatan Gerontik	VII	1.00	4	KK64020	Keperawatan Keluarga	VI	1.10	4
	0317058104	Ns. Nana Supriyatna, M.Kep., Sp.Kep.Kom					KD34016	Skripsi	III Transfer	0.11	2	KD84016	Skripsi	VIII	0.11	3
	0317058104	Ns. Nana Supriyatna, M.Kep., Sp.Kep.Kom										KK23015	Keperawatan Komunitas 1 & 2	II Transfer	0.50	2
	0317058104	Ns. Nana Supriyatna, M.Kep., Sp.Kep.Kom										KK22018	Keperawatan Keluarga	II Transfer	0.50	2
17	0330047401	Ns. Uswatul Khasanah, M.Kep., Sp.Kep.Kom	Lektor	Sp1	Tetap	Kep. Komunitas	KD33005	Komunikasi dalam Keperawatan II	III Reguler	0.18	4	KK22014	Keperawatan Gerontik	II Transfer	0.50	2
	0330047401	Ns. Uswatul Khasanah, M.Kep., Sp.Kep.Kom					KK52018	Keperawatan Komunitas I	V	0.38	4					
	0330047401	Ns. Uswatul Khasanah, M.Kep., Sp.Kep.Kom					KK74012	Keperawatan Gerontik	VII	0.50	4	KD84016	Skripsi	VIII	0.11	3
	0330047401	Ns. Uswatul Khasanah, M.Kep., Sp.Kep.Kom					KK72015	Keperawatan Bencana	VII	0.18	4	KK23015	Keperawatan Komunitas 1 & 2	II Transfer	0.50	2
	0330047401	Ns. Uswatul Khasanah, M.Kep., Sp.Kep.Kom					KBE22004	ELEKTIF II (Terapi Komplementer)	VII	0.50	4	KK22018	Keperawatan Keluarga	II Transfer	0.50	2
	0330047401	Ns. Uswatul Khasanah, M.Kep., Sp.Kep.Kom					KD12004	Komunikasi Keperawatan II	I Transfer	0.12	2	KK22014	Keperawatan Gerontik	II Transfer	0.50	2
	0330047401	Ns. Uswatul Khasanah, M.Kep., Sp.Kep.Kom					KK32012	Keperawatan Bencana	III Transfer	0.13	2					
	0330047401	Ns. Uswatul Khasanah, M.Kep., Sp.Kep.Kom					KD34016	Skripsi	III Transfer	0.11	2					
18	0308017402	Dr. Yani Sofiani, M.Kep., Sp.KMB	Lektor	S3	Tetap	Kep. Medikal Bedah	KK34002	Keperawatan Medikal Bedah I	III Reguler	0.50	4	KK44002	Keperawatan Medikal Bedah II	IV	0.2	4
	0308017402	Dr. Yani Sofiani, M.Kep., Sp.KMB					KK54003	Keperawatan Medikal Bedah III	V	0.50	4	KD84016	Skripsi	VIII	0.11	3
	0308017402	Dr. Yani Sofiani, M.Kep., Sp.KMB					KK73004	Praktik Keperawatan Medikal Bedah	VII	0.40	4	KK84005	Keperawatan Neurovaskuler	VIII	0.50	3
	0308017402	Dr. Yani Sofiani, M.Kep., Sp.KMB					KK33003	Keperawatan Medikal Bedah III	III Transfer	0.37	2	KK23002	Keperawatan Medikal Bedah II	II Transfer	0.60	2
	0308017402	Dr. Yani Sofiani, M.Kep., Sp.KMB					KK33004	Keperawatan Neurovaskuler	III Transfer	0.38	2					

Prodi : Sarjana Keperawatan (S1)

No	NIDN / NUP /	Nama Dosen	Jabatan	Pendidikan	Status	Pakar / Ahli/	Semester Gasal					Semester Genap				
							KODE MA	Mata Kuliah	SMT	SKS	Kelas	KODE MA	Mata Kuliah	SMT	SKS	Kelas
1		2	3	4	5	6		7		8	9		10	8	11	12
	0308017402	Dr. Yani Sofiani, M.Kep., Sp.KMB					KD34016	Skripsi	III Transfer	0.11	2					
19	0301037003	Dr. Nyimas Heny Purwati, M.Kep., Sp.Kep.An	Lektor	S3	Tetap	Kep. Anak	KK53010	Keperawatan Anak II	V	0.45	4	KK43008	Keperawatan Anak 1	IV	0.60	4
	0301037003	Dr. Nyimas Heny Purwati, M.Kep., Sp.Kep.An					KK13007	Keperawatan Anak (I+II)	I Transfer	0.75	2	KD84016	Skripsi	VIII	0.11	3
	0301037003	Dr. Nyimas Heny Purwati, M.Kep., Sp.Kep.An					KD34016	Skripsi	III Transfer	0.12	2					
20	0425116402	Ns. Masmun Zuriyati, M.Kep.	Asisten Ahli	S2	Tetap	Kep. Medikal Bedah	KD33003	Keperawatan Dasar II	III Reguler	0.21	4	KK44002	Keperawatan Medikal Bedah II	IV	0.1	4
	0425116402	Ns. Masmun Zuriyati, M.Kep.					KK34002	Keperawatan Medikal Bedah I	III Reguler	0.25	4	KK42015	Keperawatan HIV-AIDS	IV	0.40	4
	0425116402	Ns. Masmun Zuriyati, M.Kep.					KK73014	Keperawatan Kritis	VII	3	4	KK64013	Keperawatan Gawat Darurat	VI	1.90	4
	0425116402	Ns. Masmun Zuriyati, M.Kep.					KK73004	Praktik Keperawatan Medikal Bedah	VII	0.40	4	KD84016	Skripsi	VIII	0.11	3
	0425116402	Ns. Masmun Zuriyati, M.Kep.					KD12004	Komunikasi Keperawatan II	I Transfer	0.25	2					
	0425116402	Ns. Masmun Zuriyati, M.Kep.					KK13001	Keperawatan Medikal Bedah 1	I Transfer	0.19	2					
	0425116402	Ns. Masmun Zuriyati, M.Kep.					KK32016	Keperawatan Gawat Darurat	III Transfer	0.81	2					
	0425116402	Ns. Masmun Zuriyati, M.Kep.					KK54003	Keperawatan Medikal Bedah III	V	0.25	4					
	0425116402	Ns. Masmun Zuriyati, M.Kep.					KK33003	Keperawatan Medikal Bedah III	III Transfer	0.38	2					
	0425116402	Ns. Masmun Zuriyati, M.Kep.					KK32013	Keperawatan HIV-AIDS	III Transfer	0.25	2					
	0425116402	Ns. Masmun Zuriyati, M.Kep.					KD34016	Skripsi	III Transfer	0.12	2					
21	0331076303	Miciko Umeda, S.Kp., M.Biomed.	Lektor	S2	Tetap	Biomedik	DK14001	Ilmu Dasar Keperawatan I	I Reguler	2.00	3	KD23003	Keperawatan Dasar 1	II Reguler	0.40	4
	0331076303	Miciko Umeda, S.Kp., M.Biomed.										DK24002	Ilmu Dasar Keperawatan 2	II Reguler	0.60	4
22	0310018003	Ns. Diana Irawati, M.Kep., Sp.KMB	Lektor	Sp 1	Tetap	Kep. Medikal Bedah	KD13006	Konsep Dasar Keperawatan II	I Reguler	0.38	3	KD23003	Keperawatan Dasar 1	II Reguler	0.50	4
	0310018003	Ns. Diana Irawati, M.Kep., Sp.KMB					KD33003	Keperawatan Dasar II	III Reguler	0.21	4	DK24002	Ilmu Dasar Keperawatan 2	II Reguler	0.20	4
	0310018003	Ns. Diana Irawati, M.Kep., Sp.KMB					KK34002	Keperawatan Medikal Bedah I	III Reguler	0.50	4	KK44002	Keperawatan Medikal Bedah II	IV	1.30	4
	0310018003	Ns. Diana Irawati, M.Kep., Sp.KMB					KK73004	Praktik Keperawatan Medikal Bedah	VII	1.00	4	KD84016	Skripsi	VIII	0.11	3

Prodi : Sarjana Keperawatan (S1)

No	NIDN / NUP /	Nama Dosen	Jabatan	Pendidikan	Status	Pakar / Ahli/	Semester Gasal					Semester Genap				
							KODE MA	Mata Kuliah	SMT	SKS	Kelas	KODE MA	Mata Kuliah	SMT	SKS	Kelas
1		2	3	4	5	6	7	8	9	10	8	11	12			
	0310018003	Ns. Diana Irawati, M.Kep., Sp.KMB					KBE22005	ELEKTIF II (Perawatan Luka)	VII	1	4	KK23002	Keperawatan Medikal Bedah II	II Transfer	0.70	2
	0310018003	Ns. Diana Irawati, M.Kep., Sp.KMB					KK13001	Keperawatan Medikal Bedah I	I Transfer	0.38	2					
	0310018003	Ns. Diana Irawati, M.Kep., Sp.KMB					KK54003	Keperawatan Medikal Bedah III	V	1.75	4					
	0310018003	Ns. Diana Irawati, M.Kep., Sp.KMB					KK33003	Keperawatan Medikal Bedah III	III Transfer	0.94	2					
	0310018003	Ns. Diana Irawati, M.Kep., Sp.KMB					KD34016	Skripsi	III Transfer	0.11	2					
23	0318107401	Ns. Fitriani Rayasari, M.Kep., Sp.KMB	Lektor	Sp 1	Tetap	Kep. Medikal Bedah	KK34002	Keperawatan Medikal Bedah I	III Reguler	0.75	4	KK44002	Keperawatan Medikal Bedah II	IV	0.4	4
	0318107401	Ns. Fitriani Rayasari, M.Kep., Sp.KMB					KK13001	Keperawatan Medikal Bedah I	I Transfer	0.55	2	KD84016	Skripsi	VIII	0.11	3
	0318107401	Ns. Fitriani Rayasari, M.Kep., Sp.KMB					KD34016	Skripsi	III Transfer	0.11	2	KK23002	Keperawatan Medikal Bedah II	II Transfer	0.30	2
24	0321106402	Ns. Idriani, M.Kep. Sp.Mat	Lektor	Sp 1	Tetap	Kep. Maternitas	DK14001	Ilmu Dasar Keperawatan I	I Reguler	0.20	3	KK42007	Keperawatan Maternitas II	IV	0.60	4
	0321106402	Ns. Idriani, M.Kep. Sp.Mat					KK34006	Keperawatan Maternitas I	III Reguler	1.25	4	KD84016	Skripsi	VIII	0.11	3
	0321106402	Ns. Idriani, M.Kep. Sp.Mat					KD33005	Komunikasi dalam Keperawatan II	III Reguler	0.18	4	KK23006	Keperawatan Maternitas	II Transfer	0.50	2
	0321106402	Ns. Idriani, M.Kep. Sp.Mat					KK32013	Keperawatan HIV-AIDS	III Transfer	0.13	2					
	0321106402	Ns. Idriani, M.Kep. Sp.Mat					KD34016	Skripsi	III Transfer	0.11	2					
25	0319076401	Ns. Lily Herlinah, M.Kep., Sp.Kep.Kom	Lektor	Sp 1	Tetap	Kep. Komunitas	KK52018	Keperawatan Komunitas I	V	0.25	4	KK63019	Keperawatan Komunitas II	VI	0.40	4
	0319076401	Ns. Lily Herlinah, M.Kep., Sp.Kep.Kom					KK74012	Keperawatan Gerontik	VII	0.50	4	KK64020	Keperawatan Keluarga	VI	0.90	4
	0319076401	Ns. Lily Herlinah, M.Kep., Sp.Kep.Kom					KD34016	Skripsi	III Transfer	0.12	2	KD84016	Skripsi	VIII	0.11	3
	0319076401	Ns. Lily Herlinah, M.Kep., Sp.Kep.Kom										KK23015	Keperawatan Komunitas 1 & 2	II Transfer	0.40	2
	0319076401	Ns. Lily Herlinah, M.Kep., Sp.Kep.Kom										KK22018	Keperawatan Keluarga	II Transfer	0.30	2
	0319076401	Ns. Lily Herlinah, M.Kep., Sp.Kep.Kom										KK22014	Keperawatan Gerontik	II Transfer	0.30	2
26	0301047102	Ns. Nurhayati, M.Kep., Sp. Kep.Kom	Lektor	Sp 1	Tetap	Kep. Komunitas	KK52018	Keperawatan Komunitas I	V	0.25	4	KK63019	Keperawatan Komunitas II	VI	0.80	4
	0301047102	Ns. Nurhayati, M.Kep., Sp. Kep.Kom					KK74012	Keperawatan Gerontik	VII	0.75	4	KK64020	Keperawatan Keluarga	VI	0.90	4

Prodi : Sarjana Keperawatan (S1)

No	NIDN / NUP /	Nama Dosen	Jabatan	Pendidikan	Status	Pakar / Ahli/	Semester Gasal					Semester Genap					
							KODE MA	Mata Kuliah	SMT	SKS	Kelas	KODE MA	Mata Kuliah	SMT	SKS	Kelas	
1		2	3	4	5	6		7		8	9		10	8	11	12	
	0301047102	Ns. Nurhayati, M.Kep., Sp. Kep.Kom					KD34016	Skripsi	III Transfer	0.12	2		KD84016	Skripsi	VIII	0.11	3
	0301047102	Ns. Nurhayati, M.Kep., Sp. Kep.Kom											KK23015	Keperawatan Komunitas 1 & 2	II Transfer	0.40	2
	0301047102	Ns. Nurhayati, M.Kep., Sp. Kep.Kom											KK22018	Keperawatan Keluarga	II Transfer	0.30	2
	0301047102	Ns. Nurhayati, M.Kep., Sp. Kep.Kom											KK22014	Keperawatan Gerontik	II Transfer	0.30	2
27	0307087303	Ns. Titin Sutini Sutini, M.Kep., Sp.An	Lektor	Sp 1	Tetap	Kep. Anak	KK53010	Keperawatan Anak II	V	0.63	4	KK43008	Keperawatan Anak 1	IV	0.30	4	
	0307087303	Ns. Titin Sutini Sutini, M.Kep., Sp.An					KK13007	Keperawatan Anak (I+II)	I Transfer	0.47	2	KD84016	Skripsi	VIII	0.11	3	
	0307087303	Ns. Titin Sutini Sutini, M.Kep., Sp.An					KD34016	Skripsi	III Transfer	0.11	2						
28	0327098005	Erwan Setiyono, S.Kp., MN	Asisten Ahli	S2	Tetap	Kep. Medikal Bedah	KK72015	Keperawatan Bencana	VII	0.91	4	KBE12001	Elektif I (Enterpreneurship)	IV	0.10	4	
	0327098005	Erwan Setiyono, S.Kp., MN					KK73004	Praktik Keperawatan Medikal Bedah	VII	0.40	4	KK44002	Keperawatan Medikal Bedah II	IV	0.4	4	
	0327098005	Erwan Setiyono, S.Kp., MN					KK13001	Keperawatan Medikal Bedah 1	I Transfer	0.38	2	KK64013	Keperawatan Gawat Darurat	VI	1.10	4	
	0327098005	Erwan Setiyono, S.Kp., MN					KK32016	Keperawatan Gawat Darurat	III Transfer	0.47	2	KD84016	Skripsi	VIII	0.11	3	
	0327098005	Erwan Setiyono, S.Kp., MN					KK32012	Keperawatan Bencana	III Transfer	1.25	2	KK23002	Keperawatan Medikal Bedah II	II Transfer	0.30	2	
	0327098005	Erwan Setiyono, S.Kp., MN					KK54003	Keperawatan Medikal Bedah III	V	0.50	4						
	0327098005	Erwan Setiyono, S.Kp., MN					KK33003	Keperawatan Medikal Bedah III	III Transfer	0.38	2						
	0327098005	Erwan Setiyono, S.Kp., MN					KD34016	Skripsi	III Transfer	0.12	2						
	0327098005	Erwan Setiyono, S.Kp., MN					PK12070	Bahasa Inggris	I Transfer	1.00	2						
29	0328108101	Awaliah, M.Kep., Sp. Kep. An	Asisten Ahli	Sp 1	Tetap	Kep. Anak	KD13006	Konsep Dasar Keperawatan II	I Reguler	0.38	3	KK43008	Keperawatan Anak 1	IV	0.40	4	
	0328108101	Awaliah, M.Kep., Sp. Kep. An					KK53010	Keperawatan Anak II	V	0.45	4	KBE12002	Elektif I (Pengembangan Kepribadian)	IV	0.40	4	
	0328108101	Awaliah, M.Kep., Sp. Kep. An					KBE22005	ELEKTIF II (Perawatan Luka)	VII	1	4	KK42015	Keperawatan HIV-AIDS	IV	0.10	4	
	0328108101	Awaliah, M.Kep., Sp. Kep. An					KK13007	Keperawatan Anak (I+II)	I Transfer	0.38	2	KD84016	Skripsi	VIII	0.11	3	
	0328108101	Awaliah, M.Kep., Sp. Kep. An					KD34016	Skripsi	III Transfer	0.12	2						

Prodi : Sarjana Keperawatan (S1)

No	NIDN / NUP /	Nama Dosen	Jabatan	Pendidikan	Status	Pakar / Ahli/	Semester Gasal					Semester Genap				
							KODE MA	Mata Kuliah	SMT	SKS	Kelas	KODE MA	Mata Kuliah	SMT	SKS	Kelas
1		2	3	4	5	6		7		8	9		10	8	11	12
30	0320036807	Ns. Nur aenah, M.Kep.	Lektor	S2	Tetap	Kep. Jiwa	KD32008	Psikososial dan Budaya dalam Keperawatan	III Reguler	0.50	4	KK43010	Keperawatan Jiwa 1	IV	1.00	4
	0320036807	Ns. Nur aenah, M.Kep.					KK53011	Keperawatan Kesehatan Jiwa II	V	1.1	4	KK42015	Keperawatan HIV-AIDS	IV	0.10	4
	0320036807	Ns. Nur aenah, M.Kep.					KD12008	Psikososial dan Budaya dalam Keperawatan	I Transfer	0.50	2	KD84016	Skripsi	VIII	0.11	3
	0320036807	Ns. Nur aenah, M.Kep.					KD33005	Komunikasi dalam Keperawatan II	III Reguler	0.18	4	KK23008	Keperawatan Jiwa	II Transfer	0.70	2
	0320036807	Ns. Nur aenah, M.Kep.					KK53017	Keperawatan menjelang ajal dan paliatif	V	0.32	4					
	0320036807	Ns. Nur aenah, M.Kep.					KD12004	Komunikasi Keperawatan II	I Transfer	0.25	2					
	0320036807	Ns. Nur aenah, M.Kep.					KK32013	Keperawatan HIV-AIDS	III Transfer	0.13	2					
	0320036807	Ns. Nur aenah, M.Kep.					KD34016	Skripsi	III Transfer	0.12	2					
31	0312076401	Drs. Dedi Muhdiana, M.Kes	Lektor	S2	Tetap	Public Health	KD33005	Komunikasi dalam Keperawatan II	III Reguler	0.18	4	KD23009	Pendidikan dan Promosi Kesehatan	II Reguler	0.80	4
	0312076401	Drs. Dedi Muhdiana, M.Kes					KD32008	Psikososial dan Budaya dalam Keperawatan	III Reguler	0.25	4	PK22002	AIKII	II Reguler	0.10	4
	0312076401	Drs. Dedi Muhdiana, M.Kes					KD12008	Psikososial dan Budaya dalam Keperawatan	I Transfer	0.25	2	KD84016	Skripsi	VIII	0.10	3
	0312076401	Drs. Dedi Muhdiana, M.Kes					KD34016	Skripsi	III Transfer	0.12	2					
32	0309088304	Ns. Agus Isro, S.Kep., M.KM		S2	Tetap	Public Health	KD13006	Konsep Dasar Keperawatan II	I Reguler	0.18	3	KD23009	Pendidikan dan Promosi Kesehatan	II Reguler	1.40	4
	0309088304	Ns. Agus Isro, S.Kep., M.KM					KD32011	Sistem Informasi Keperawatan	III Reguler	1.00	4	KD84016	Skripsi	VIII	0.11	3
	0309088304	Ns. Agus Isro, S.Kep., M.KM					KD32015	Analisa Data	III Transfer	1.24	2	KD82015	Analisa Data	VIII	0.50	3
	0309088304	Ns. Agus Isro, S.Kep., M.KM					KD34016	Skripsi	III Transfer	0.12	2					
33	0303086904	Harif Fadhilah, S.Kp., M.Kep.	Asisten Ahli	S2	Tetap	Manajemen Kep	KD13002	Konsep Dasar Keperawatan I	I Reguler	0.38	3	KD84016	Skripsi	VIII	0.11	3
	0303086904	Harif Fadhilah, S.Kp., M.Kep.					KD34016	Skripsi	III Transfer	0.12	2					
34	0315056607	Dr. Prastowo Sidi Pramono	Asisten Ahli	S2	Tetap	Spesialis Anak	KK53010	Keperawatan Anak II	V	0.38	4	KK43008	Keperawatan Anak 1	IV	0.30	4
	0315056607	Dr. Prastowo Sidi Pramono					KK13007	Keperawatan Anak (I+II)	I Transfer	0.46	2					
35	0308036404	Ns. Naryati, M.Kep	Asisten Ahli	S2	Tetap	Manajemen Kep	KD13002	Konsep Dasar Keperawatan I	I Reguler	0.38	3	KK22005	Komunikasi Dalam Keperawatan 1	II Reguler	0.80	4

Prodi : Sarjana Keperawatan (S1)

No	NIDN / NUP /	Nama Dosen	Jabatan	Pendidikan	Status	Pakar / Ahli/	Semester Gasal					Semester Genap				
							KODE MA	Mata Kuliah	SMT	SKS	Kelas	KODE MA	Mata Kuliah	SMT	SKS	Kelas
1		2	3	4	5	6		7		8	9		10	8	11	12
	0308036404	Ns. Naryati, M.Kep					KD13006	Konsep Dasar Keperawatan II	I Reguler	0.56	3	KD84016	Skripsi	VIII	0.11	3
	0308036404	Ns. Naryati, M.Kep					KD32010	Keselamatan Pasien dan Keselamatan Kesehatan Kerja	III Reguler	1.13	4					
	0308036404	Ns. Naryati, M.Kep					KK53017	Keperawatan menjelang ajal dan paliatif	V	0.11	4					
	0308036404	Ns. Naryati, M.Kep					KD74012	Manajemen Keperawatan	VII	0.60	4					
	0308036404	Ns. Naryati, M.Kep					KD34016	Skripsi	III Transfer	0.12	2					
36	0321026402	Ns. Aisyah, M.Kep	Asisten Ahli	S2	Tetap	Manajemen Kep	KD13006	Konsep Dasar Keperawatan II	I Reguler	0.38	3	KK22005	Komunikasi Dalam Keperawatan 1	II Reguler	0.50	4
	0321026402	Ns. Aisyah, M.Kep					KD32010	Keselamatan Pasien dan Keselamatan Kesehatan Kerja	III Reguler	0.25	4	KD84016	Skripsi	VIII	0.11	3
	0321026402	Ns. Aisyah, M.Kep					KK53017	Keperawatan menjelang ajal dan paliatif	V	0.96	4	KK22014	Keperawatan Menjelang Ajal dan Paliatif	II Transfer	0.80	2
	0321026402	Ns. Aisyah, M.Kep					KD74012	Manajemen Keperawatan	VII	0.60	4					
	0321026402	Ns. Aisyah, M.Kep					KD34016	Skripsi	III Transfer	0.12	2					
37	0331128903	Ns. Abdu Rahim Kamil, M.Sc	Asisten Ahli	S2	Tetap	Kep. Medikal Bedah	KD32011	Sistem Informasi Keperawatan	III Reguler	1.00	4	KK44002	Keperawatan Medikal Bedah II	IV	0.90	4
	0331128903	Ns. Abdu Rahim Kamil, M.Sc					KK34002	Keperawatan Medikal Bedah I	III Reguler	0.25	4	KK42015	Keperawatan HIV-AIDS	IV	0.10	4
	0331128903	Ns. Abdu Rahim Kamil, M.Sc					KK73004	Praktik Keperawatan Medikal Bedah	VII	0.40	4	PK64007	Bahasa Inggris II	VI	0.30	4
	0331128903	Ns. Abdu Rahim Kamil, M.Sc					KK13001	Keperawatan Medikal Bedah I	I Transfer	0.19	2	KD84016	Skripsi	VIII	0.11	3
	0331128903	Ns. Abdu Rahim Kamil, M.Sc					KK32012	Keperawatan Bencana	III Transfer	0.50	2	KK23002	Keperawatan Medikal Bedah II	II Transfer	0.40	2
	0331128903	Ns. Abdu Rahim Kamil, M.Sc					KK54003	Keperawatan Medikal Bedah III	V	0.50	4					
	0331128903	Ns. Abdu Rahim Kamil, M.Sc					KK72015	Keperawatan Bencana	VII	0.73	4					
	0331128903	Ns. Abdu Rahim Kamil, M.Sc					KK33003	Keperawatan Medikal Bedah III	III Transfer	0.37	2					
	0331128903	Ns. Abdu Rahim Kamil, M.Sc					KK32013	Keperawatan HIV-AIDS	III Transfer	0.50	2					
	0331128903	Ns. Abdu Rahim Kamil, M.Sc					KD34016	Skripsi	III Transfer	0.12	2					
38	0306059102	Ns. Dewi Anggraini, M.Sc		S2	Tetap	Kep. Maternitas	KK34006	Keperawatan Maternitas I	III Reguler	0.50	4	KK42007	Keperawatan Maternitas II	IV	0.40	4

Prodi : Sarjana Keperawatan (S1)

No	NIDN / NUP /	Nama Dosen	Jabatan	Pendidikan	Status	Pakar / Ahli/	Semester Gasal					Semester Genap					
							KODE MA	Mata Kuliah	SMT	SKS	Kelas	KODE MA	Mata Kuliah	SMT	SKS	Kelas	
1		2	3	4	5	6		7		8	9		10	8	11	12	
	0306059102	Ns. Dewi Anggraini, M.Sc											KK42015	Keperawatan HIV-AIDS	IV	0.80	4
	0306059102	Ns. Dewi Anggraini, M.Sc					KD34016	Skripsi	III Transfer	0.12	2	PK64007	Bahasa Inggris II	VI	0.30	4	
	0306059102	Ns. Dewi Anggraini, M.Sc											KD84016	Skripsi	VIII	0.11	3
	0306059102	Ns. Dewi Anggraini, M.Sc											KK23006	Keperawatan Maternitas	II Transfer	0.50	2
39	0314048904	Ns. Medya Aprilia Astuti, M.Kep., Sp.Kep.An		Sp 1	Tetap	Kep. Anak	KK53010	Keperawatan Anak II	V	0.45	4	KK43008	Keperawatan Anak 1	IV	0.40	4	
	0314048904	Ns. Medya Aprilia Astuti, M.Kep., Sp.Kep.An					KK13007	Keperawatan Anak (I+II)	I Transfer	0.19	2	KD84016	Skripsi	VIII	0.11	3	
40	0325015902	Dr. Muh. Kadarisman	Lektor Kepala	S3	Tidak Tetap		PK12009	Pancasila	I Reguler	2.00	3	PK22006	Kewarganegaraan	II Reguler	2.00	4	
41		Budi Santoso			Tidak Tetap		KK13001	Keperawatan Medikal Bedah 1	I Transfer	0.38	2						
42	0302047003	dr. Pitut Aprilia Savitri			Tidak Tetap		KD32010	Keselamatan Pasien dan Keselamatan Kesehatan Kerja	III Reguler	0.12	4						
	0302047003	dr. Pitut Aprilia Savitri					KD12010	Keselamatan Pasien dan Keselamatan Kesehatan Kerja	I Transfer	0.25	2						
43		dr. Agung Prijayanto, SpKJ			Tidak Tetap		KK53011	Keperawatan Kesehatan Jiwa II	V	0.2	4	KK43010	Keperawatan Jiwa 1	IV	0.1	4	
		dr. Agung Prijayanto, SpKJ											KK23008	Keperawatan Jiwa	II Transfer	0.1	2
44		Elis N			Tidak Tetap		KK33004	Keperawatan Neurovaskuler	III Transfer	0.38	2	KK84005	Keperawatan Neurovaskuler	VIII	0.30	3	
45		Endang			Tidak Tetap		KK33004	Keperawatan Neurovaskuler	III Transfer	0.18	2						
46		Ii Ismail			Tidak Tetap		KK33004	Keperawatan Neurovaskuler	III Transfer	0.18	2	KK84005	Keperawatan Neurovaskuler	VIII	0.2	3	
47		Irma P. Arisanty, S.Kp., ETN			Tidak Tetap		KBE22004	ELEKTIF II (Terapi Komplementer)	VII	0.50	4						
48		Khusnul Fathonah			Tidak Tetap		PK12010	Bahasa Indonesia	I Reguler	2.00	3						
49		Winda			Tidak Tetap		KK33004	Keperawatan Neurovaskuler	III Transfer	0.38	2	KK84005	Keperawatan Neurovaskuler	VIII	0.50	3	
50		Dr. Jovizal			Tidak Tetap		KK33004	Keperawatan Neurovaskuler	III Transfer	0.18	2	KK84005	Keperawatan Neurovaskuler	VIII	0.3	3	
51		Tri Lestari			Tidak Tetap		KK34006	Keperawatan Maternitas I	III Reguler	0.50	4						
52	0327087203	Mukti Ali, MA			Tidak Tetap		PK52008	Bahasa Arab	V	1	4						

Prodi : Sarjana Keperawatan (S1)

No	NIDN / NUP /	Nama Dosen	Jabatan	Pendidikan	Status	Pakar / Ahli/	Semester Gasal					Semester Genap					
							KODE MA	Mata Kuliah	SMT	SKS	Kelas	KODE MA	Mata Kuliah	SMT	SKS	Kelas	
1		2	3	4	5	6	7					10					
8	9																
67		Irfanuddin			Tidak Tetap		PK12001	Agama	I Reguler	0.75	3						
		Irfanuddin					PK12012	Kemuhammadiyah	I Transfer	0.50	2	PK42003	AIK III	IV	0.50	4	
		Irfanuddin					PK53005	AIK IV	V	0.68	4						
68		Raudhatul Munawaroh			Tidak Tetap							KBE12002	Elektif I (Pengembangan Kepribadian)	IV	0.60	4	
69		Radian			Tidak Tetap												
70		Dr. Rahmad			Tidak Tetap							KBE12001	Elektif I (Enterpreneurship)	IV	1.80	4	
71	0316019102	Rike Syahniar			Tidak Tetap							DK24002	Ilmu Dasar Keperawatan 2	II Reguler	0.6	4	
72		Ust. Sauki			Tidak Tetap		PK12012	Kemuhammadiyah	I Transfer	0.50	2	PK42003	AIK III	IV	0.50	4	
		Ust. Sauki					PK53005	AIK IV	V	0.68	4						
73	8887630017	Sudirman Tamin, MA			Tidak Tetap		PK12001	Agama	I Reguler	0.75	3	PK23002	AIK II	II Reguler	1.8	4	
	8887630017	Sudirman Tamin					PK12011	AIK II	I Transfer	1.75	2						
74		Melati Fajarini, S.Kp., MN			Tetap		KD74012	Manajemen Keperawatan	VII	0.70	4	KD23009	Pendidikan dan Promosi Kesehatan	II Reguler	0.2	4	
		Melati Fajarini, S.Kp., MNg										KK22004	Komunikasi Dalam Keperawatan	II Reguler	0.3	4	
		Melati Fajarini, S.Kp., MNg										KD23003	Keperawatan Dasar I	II Reguler	0.5	4	
75		Ns. Rizky Nugraha Agung, M.Kep., Sp.KMB			Tidak Tetap							KK84005	Keperawatan Neurovaskuler	VIII	0.50	3	
76		Agus Tri Sundari			Tidak Tetap		PK12012	Kemuhammadiyah	I Transfer	0.37	2						
77		Agus Tri Sundari					PK53005	AIK IV	V	0.68	4						

**DAFTAR PENUGASAN DOSEN
TAHUN AKADEMIK 2020/2021 (GASAL & GENAP)
FAKULTAS ILMU KEPERAWATAN
UNIVERSITAS MUHAMMADIYAH JAKARTA**

Prodi : Magister Keperawatan

No	NIDN/NUP/ NIDK	Nama Dosen	Jabatan Akademik	Pendidikan Terakhir	Status	Pakar/Ahli/ Spesialis	Semester Gasal					Semester Genap				
							Kode MA	Mata Kuliah	Smt	SKS	Kelas	Kode MA	Mata Kuliah	Smt	SKS	Kelas
1	8884430017	Dr. Tri Kurniati, S.Kp., M.Kes.	Lektor	S3	Tetap	Manajemen Keperawatan	50812002	Etika dan Aspek Legal dalam Keperawatan	I	1.50	1	50822018	Manajemen Pelayanan Keperawatan	II	1.5	1
							50812052	Kepemimpinan dalam Keperawatan	I	0.5	1	50822024	Manajemen Mutu	II	1.6	1
							60832004	Kesehatan dalam Perspektif Islam	III	0.4	1	50822053	Prilaku dan Budaya Organisasi	II	0.6	1
							60834021	Aplikasi Kepemimpinan dan Manajemen Keperawatan	III	1	Manajemen	60846016	Tesis	IV	0.27	1
							60832061	Proposal	III	0.09	Manajemen					
2	0301057101	Dr. Muhammad Hadi, S.KM., M.Kep.	Lektor	S3	Tetap	Manajemen Keperawatan	50822008	Riset Kuantitatif	I	1.6	1	50823019	Manajemen Sumber Daya Keperawatan	II	0.4	1
							50812052	Kepemimpinan dalam Keperawatan	I	1.1	1	50823020	Manajemen Strategik dan Kebijakan Publik	II	1.7	1
							60834021	Aplikasi Kepemimpinan dan Manajemen Keperawatan	III	1	Manajemen	50822053	Prilaku dan Budaya Organisasi	II	1.4	1
							60832061	Proposal	III	0.09	Manajemen	60846016	Tesis	IV	0.27	1
3	0311057003	Dr. Irma Nursanti, M.Kep., Sp.Mat	Lektor	S3	Tetap	Kep. Maternitas	50812041	Sains dalam Keperawatan	I	1	1					
4	0306126803	Eni Widiastuti, S.Kp., M.Kep.	Lektor	S2	Tetap	Manajemen Keperawatan	60834021	Aplikasi Kepemimpinan dan Manajemen Keperawatan	III	1	Manajemen	50823019	Manajemen Sumber Daya Keperawatan	II	1.6	1
5	8879740017	Misparsih, S.Kp., M.Kes.	Lektor	S2	Tetap	Manajemen Keperawatan	60834021	Aplikasi Kepemimpinan dan Manajemen Keperawatan	III	1	Manajemen	50822018	Manajemen Pelayanan Keperawatan	II	0.25	1
												50823019	Manajemen Sumber Daya Keperawatan	II	0.6	1
												50822024	Manajemen Mutu	II	0.3	1
6	0308017402	Dr. Yani Sofiani, M.Kep., Sp.KMB	Lektor	S3	Tetap	KMB	50812052	Evidence Based Practice in Nursing	I	1.3	1	50823009	Pengkajian Keperawatan Medikal Bedah	II	1.2	1
							60834015	Aplikasi Keperawatan Medikal Bedah	III	1	KMB	50823044	Pengkajian Keperawatan Medikal Bedah 2	II	2.1	1
							60832061	Proposal	III	0.09	KMB	50823045	Keperawatan Medikal Bedah 2	II	1	1
												60846016	Tesis	IV	0.27	1
7	0318107401	Ns. Fitriani Rayasari, M.Kep., Sp.KMB	Lektor	Sp. 1	Tetap	KMB	60834015	Aplikasi Keperawatan Medikal Bedah	III	1	KMB	50823009	Pengkajian Keperawatan Medikal Bedah	II	0.6	1
							60832061	Proposal	III	0.09	KMB	50823044	Pengkajian Keperawatan Medikal Bedah 2	II	0.3	1
												50823010	Keperawatan Medikal Bedah	II	0.5	1
												50823045	Keperawatan Medikal Bedah 2	II	1	1
												60846016	Tesis	IV	0.27	1
8	0302117301	Ns. Wati Jumaiyah, M.Kep., Sp.KMB	Lektor	Sp 1	Tetap	KMB	60834015	Aplikasi Keperawatan Medikal Bedah	III	1	KMB	50823009	Pengkajian Keperawatan Medikal Bedah	II	0.6	1
							60832061	Proposal	III	0.09	KMB	50823044	Pengkajian Keperawatan Medikal Bedah 2	II	0.3	1

Prodi : Magister Keperawatan

No	NIDN/NUP/ NIDK	Nama Dosen	Jabatan Akademik	Pendidikan Terakhir	Status	Pakar/Ahli/ Spesialis	Semester Gasal					Semester Genap				
							Kode MA	Mata Kuliah	Smt	SKS	Kelas	Kode MA	Mata Kuliah	Smt	SKS	Kelas
1		2	3	4	5	6		7	8	9		10	11	12		
											50823010	Keperawatan Medikal Bedah	II	0.5	1	
											60846016	Tesis	IV	0.27	1	
9	0310018003	Ns. Diana Irawati, M.Kep., Sp.KMB	Lektor	Sp 1	Tetap	KMB	60834015	Aplikasi Keperawatan Medikal Bedah	III	1	KMB	50823009	Pengkajian Keperawatan Medikal Bedah	II	0.6	1
							60832061	Proposal	III	0.09	KMB	50823044	Pengkajian Keperawatan Medikal Bedah 2	II	0.3	1
											50823010	Keperawatan Medikal Bedah	II	2	1	
											60846016	Tesis	IV	0.27	1	
10	0301037003	Dr. Nyimas Heny Purwati, M.Kep., Sp.Kep.An	Lektor	S3	Tetap	Keperawatan Anak	50812003	Filsafat Ilmu	I	0.4	1	50823046	Keperawatan Anak Lanjut dalam Konteks Keluarga	II	1.5	1
							60832061	Proposal	III	0.11	KMB	50823026	Pengkajian Keperawatan Anak	II	0.7	1
											50823027	Keperawatan Anak Lanjut 1 (Penyakit Acut Pada Anak)	II	1.3	1	
											50823047	Keperawatan Anak Lanjut 2 (Penyakit Kronik / Disabilitas Pada Anak)	II	0.7	1	
											60846016	Tesis	IV	0.33	1	
11	317058104	Ns. Nana Supriyatna, M.Kep.,Sp.Kep.Kom.	Lektor	Sp 1	Tetap	Keperawatan Komunitas	50812042	Riset Kualitatif	I	0.2	1	60846016	Tesis	IV	0.27	1
							60832059	Aplikasi Keperawatan Komunitas 1	III	0.4	Komunitas					
							60832060	Aplikasi Keperawatan Komunitas 2	III	0.4	Komunitas					
							60832061	Proposal	III	0.09	Komunitas					
12	0329097403	Dr. Syamsul Anwar, M.Kep., Sp.Kom	Lektor	S3	Tetap	Keperawatan Komunitas	60832017	Manajemen Analisa Data	III	0.5	1	60846016	Tesis	IV	0.27	1
							60832059	Aplikasi Keperawatan Komunitas 1	III	0.3	Komunitas					
							60832060	Aplikasi Keperawatan Komunitas 2	III	0.3	Komunitas					
							60832061	Proposal	III	0.09	Komunitas					
13	0330047401	Ns. Uswatul Khasanah, M.Kep., Sp.Kep.Kom	Lektor	Sp 1	Tetap	Keperawatan Komunitas	60832059	Aplikasi Keperawatan Komunitas 1	III	0.4	Komunitas	60846016	Tesis	IV	0.27	1
							60832060	Aplikasi Keperawatan Komunitas 2	III	0.4	Komunitas					
							60832061	Proposal	III	0.09	Komunitas					
14	0319076401	Ns. Lily Herlinah H A S, M.Kep., Sp. Kep.Kom.	Lektor	Sp 1	Tetap	Keperawatan Komunitas	60832059	Aplikasi Keperawatan Komunitas 1	III	0.3	Komunitas					
							60832060	Aplikasi Keperawatan Komunitas 2	III	0.3	Komunitas					
15	0301047102	Ns. Nurhayati, M.Kep., Sp.Kep.Kom.	Lektor	Sp 1	Tetap	Keperawatan Komunitas	60832059	Aplikasi Keperawatan Komunitas 1	III	0.3	Komunitas	60846016	Tesis	IV	0.27	1
							60832060	Aplikasi Keperawatan Komunitas 2	III	0.3	Komunitas					
							60832061	Proposal	III	0.09	Komunitas					
16	0314037503	Ns. Neneng Kurwiyah, MNS	Lektor	S2	Tetap	Keperawatan Komunitas	60832059	Aplikasi Keperawatan Komunitas 1	III	0.3	Komunitas					

Prodi : Magister Keperawatan

No	NIDN/NUP/ NIDK	Nama Dosen	Jabatan Akademik	Pendidikan Terakhir	Status	Pakar/Ahli/ Spesialis	Semester Gasal				Semester Genap					
							Kode MA	Mata Kuliah	Smt	SKS	Kelas	Kode MA	Mata Kuliah	Smt	SKS	Kelas
1		2	3	4	5	6	7	8	9	10	11	12				
							60832060	Aplikasi Keperawatan Komunitas 2	III	0.3	Komunitas					
17	0319067003	Giri Widakdo, S.Kp., M.KM	Lektor	S2	Tetap	Public Health	60832017	Manajemen Analisa Data	III	0.4	1	50823006	Biostatistik	II	0.2	1
							60832061	Proposal	III	0.09	Manajemen	60846016	Tesis	IV	0.27	1
18	0313068907	Ns. Abdu Rahim Kamil, M.Sc.	Asisten Ahli	S2	Tetap	KMB	50812052	Evidence Based Practice in Nursing	I	0.7	1					
19	0309088304	Ns. Agus Isro, S.Kep., M.KM		S2	Tetap	Public Health	60832017	Manajemen Analisa Data	III	0.4	1					
20	0307017002	Ns. Rohman Azzam, M.Kep., Sp.KMB.	Lektor	Sp 1	Tetap	KMB	60832061	Proposal	III	0.09	KMB	50823045	Keperawatan Medikal Bedah 2	II	1	1
												60846016	Tesis	IV	0.27	1
21	0307087303	Ns. Titin Sutini, M.Kep., Sp. An.	Lektor	Sp 1	Tetap	Keperawatan Anak						50823046	Keperawatan Anak Lanjut dalam Konteks Keluarga	II	0.5	1
												50823026	Pengkajian Keperawatan Anak	II	0.9	1
												50823027	Keperawatan Anak Lanjut 1 (Penyakit Acut Pada Anak)	II	0.2	1
												50823047	Keperawatan Anak Lanjut 2 (Penyakit Kronik / Disabilitas Pada Anak)	II	0.4	1
22	0724047701	Anita Aprilawati, M.Kep., Sp.Kep. An	Lektor	Sp 1	Tetap	Keperawatan Anak						50823046	Keperawatan Anak Lanjut dalam Konteks Keluarga	II	0.5	1
												50823026	Pengkajian Keperawatan Anak	II	0.7	1
												50823027	Keperawatan Anak Lanjut 1 (Penyakit Acut Pada Anak)	II	0.4	1
												50823047	Keperawatan Anak Lanjut 2 (Penyakit Kronik / Disabilitas Pada Anak)	II	1.3	1
23	0315056607	Dr. Prastowo Sidi Pramono	Asisten Ahli	S2	Tetap	Spesialis Anak						50823026	Pengkajian Keperawatan Anak	II	0.5	1
												50823027	Keperawatan Anak Lanjut 1 (Penyakit Acut Pada Anak)	II	0.7	1
												50823047	Keperawatan Anak Lanjut 2 (Penyakit Kronik / Disabilitas Pada Anak)	II	0.2	1
24	0303086904	Harif Fadhilah, S.Kp., M.Kep.	Asisten Ahli	S2	Tetap	Manajemen Keperawatan						50823020	Manajemen Strategik dan Kebijakan Publik	II	0.4	1
		Ns. Dhea Natasha, S.Kep., M.Sc.	Asisten Ahli	S2	Tetap	KMB	60832061	Proposal	III	0.09	KMB	60846016	Tesis	IV	0.27	1
25	318086506	Dr. Sopa, M.Ag	Lektor kepala	S3	Tidak Tetap	Agama	60832004	Kesehatan dalam Perspektif Islam	III	0.6	1					
26		Prof. Dr. Ir. Syafwandi		S3	Tidak Tetap	Agama	50812003	Filsafat Ilmu	I	1.1	1					
27	2010106804	Dr. Oneng Nur Badriah		S3	Tidak Tetap	Agama	50812002	Etika dan Aspek Legal dalam Keperawatan	I	0.25	1					
28		Dr. Besral, SKM., M.Sc		S3	Tidak tetap	Public Health	60832017	Manajemen Analisa Data	III	0.7	1	50823006	Biostatistik	II	0.4	1
							60832061	Proposal	III	0.09	KMB	60846016	Tesis	IV	0.27	1
29	325016403	Dr. Farihen, M.Ag.		S3	Tidak tetap	Agama	60832004	Kesehatan dalam Perspektif Islam	III	0.4	1					
30		Agung Waluyo, SKp., MSc., PhD		S3	Tidak tetap	KMB	50812041	Sains dalam Keperawatan	I	1	1					

Prodi : Magister Keperawatan

No	NIDN/NUP/ NIDK	Nama Dosen	Jabatan Akademik	Pendidikan Terakhir	Status	Pakar/Ahli/ Spesialis	Semester Gasal				Semester Genap					
							Kode MA	Mata Kuliah	Smt	SKS	Kelas	Kode MA	Mata Kuliah	Smt	SKS	Kelas
1		2	3	4	5	6	7	8	9	10	11	12				
							50812003	Filsafat Ilmu	I	0.5	1					
31		Dr. Aziz		S3	Tidak tetap		50812002	Etika dan Aspek Legal dalam Keperawatan	I	0.25	1					
32	316017705	Dr. Saeful Bahri, MA.		S3	Tidak tetap		60832004	Kesehatan dalam Perspektif Islam	III	0.6	1					
33		Dr. Siti Badriah, Ns. Sp.Kep.Kom		S3	Tidak tetap		50812042	Riset Kualitatif	I	1.3	1	60846016	Tesis	IV	0.27	1
							60832061	Proposal	III	0.09	Komunitas					
34	306088303	Dr. Tria Astika Endah. P. SKM, MKM		S3	Tidak tetap		50812042	Riset Kualitatif	I	0.5	1	60846016	Tesis	IV	0.27	1

**DAFTAR PENUGASAN DOSEN
TAHUN AKADEMIK 2019/2020 (GASAL & GENAP)
FAKULTAS ILMU KEPERAWATAN
UNIVERSITAS MUHAMMADIYAH JAKARTA**

Prodi : Spesialis Keperawatan Medikal Bedah

No	NIDN / NUP / NIDK	Nama Dosen	Jabatan Akademik	Pendidikan Terakhir	Status	Pakar/Ahli /Spesialis	Semester Gasal				Semester Genap			
							Kode MA	Mata Kuliah	SKS	Kelas	Kode MA	Mata Kuliah	SKS	Kelas
1	0308017402	Dr. Yani Sofiani, M.Kep., Sp.KMB	Lektor	S3	Tetap	KMB	PSB.1501	KMB Akut	1.50	1	PSB2703	KMB Kegawatan	1.75	1
							PSB.1702	KMB Kronik dan Keganasan	2.00	1	PS2602	Pelaksanaan EBNP	0.80	1
							PS.1501	Proposal EBP	1.00	1				
							PS.3603	KIA	1.00	1				
2	0302117301	Ns. Wati Jumaiyah, M.Kep., Sp.KMB	Lektor	Sp 1	Tetap	KMB	PSB.1501	KMB Akut	1.00	1	PSB2703	KMB Kegawatan	1.75	1
							PSB.1702	KMB Kronik dan Keganasan	1.50	1	PS2602	Pelaksanaan EBNP	0.80	1
							PS.1501	Proposal EBP	1.00	1				
							PS.3603	KIA	1.00	1				
3	0310018003	Ns. Diana Irawati, M.Kep., Sp.KMB	Lektor	Sp 1	Tetap	KMB	PSB.1501	KMB Akut	1.00	1	PSB2703	KMB Kegawatan	1.75	1
							PSB.1702	KMB Kronik dan Keganasan	1.50	1	PS2602	Pelaksanaan EBNP	0.80	1
							PS.1501	Proposal EBP	1.00	1				
							PS.3603	KIA	1.00	1				
4	0318107401	Ns. Fitriani Rayasari, M.Kep., Sp.KMB	Lektor	Sp 1	Tetap	KMB	PSB.1501	KMB Akut	1.50	1	PSB2703	KMB Kegawatan	1.75	1
							PSB.1702	KMB Kronik dan Keganasan	2.00	1	PS2602	Pelaksanaan EBNP	0.80	1
							PS.1501	Proposal EBP	1.00	1				
							PS.3603	KIA	1.00	1				
5	0307017002	Ns. Rohman Azzam, M.Kep., Sp.KMB.	Lektor	Sp. 1	Tetap	KMB	PS.3603	KIA	1.00	1				
6	0313068907	Ns. Abdu Rahim Kamil, M.Sc.	Asisten Ahli	S2	Tetap	KMB	PS.1501	Proposal EBP	1.00	1	PS2602	Pelaksanaan EBNP	1.00	1
7	0313068907	Ns. Dhea Natasha, M.Sc.	Asisten Ahli	S2	Tetap	KMB					PS2602	Pelaksanaan EBNP	0.80	1

DAFTAR PENUGASAN BOSEK
TAHUN AKADEMIK 2020/2021 (CASAL & GENAP)
FAKULTAS ILMU KEPERAWATAN
UNIVERSITAS MERBANGMAADITYAH JAKARTA

Profil : Spesialis Keperawatan Komunitas

No	NIDN / NIP / WIDK	Nama Dosen	Jabatan Akademik	Pendidikan Terakhir	Status	Pakar/Abdi/Spesialis	Semester Gasal			Semester Genap				
							Kode MA	Mata Kuliah	SKS	Kelas	Kode MA	Mata Kuliah	SKS	Kelas
1	0320097403	Dr. Syamsul Arwan, M.Kep., Sp.Kem	Lektor	S2	Tetap	7	PSKom.1402	Keperawatan Komunitas Populasi Berisiko	1	1	PSKom.2405	Keperawatan Komunitas Populasi Berisiko	1	1
		Dr. Syamsul Arwan, M.Kep., Sp.Kem					PSKom.1501	Proposal Evidence Based Practice (EBP)	2	1	PSKom.2402	Pelaksanaan Evidence Based Nursing Practice (EBNP)	3	1
		Dr. Syamsul Arwan, M.Kep., Sp.Kem												
2	0314037503	Ns. Neneng Kuswijah, MHE	Lektor	S2	Tetap		PSKom.1303	Analisis kebijakan Kesehatan Komunitas	1	1	PSKom.2306	Implementasi Inovasi Kebijakan Kesehatan	1	1
		Ns. Neneng Kuswijah, MHE												
3	0317020104	Ns. Nana Supriyanti, M.Kep., Sp.Kep.Kom	Lektor	Sp.1	Tetap		PSKom.1301	Keperawatan Keluarga Risiko	1	1	PSKom.2304	Keperawatan Keluarga Berisiko	1	1
		Ns. Nana Supriyanti, M.Kep., Sp.Kep.Kom					PSKom.1303	Analisis kebijakan Kesehatan Komunitas	1	1	PSKom.2402	Pelaksanaan Evidence Based Nursing Practice (EBNP)	3	1
		Ns. Nana Supriyanti, M.Kep., Sp.Kep.Kom					PSKom.1501	Proposal Evidence Based Practice (EBP)	1.5	1				
		Ns. Nana Supriyanti, M.Kep., Sp.Kep.Kom												
4	0330047401	Ns. Uswati Khannash, M.Kep., Sp.Kep.Kom	Lektor	Sp.1	Tetap		PSKom.1301	Keperawatan Keluarga Risiko	1	1	PSKom.2304	Keperawatan Keluarga Berisiko	1	1
		Ns. Uswati Khannash, M.Kep., Sp.Kep.Kom					PSKom.1402	Keperawatan Komunitas Populasi Berisiko	2	1	PSKom.2405	Keperawatan Komunitas Populasi Berisiko	2	1
		Ns. Uswati Khannash, M.Kep., Sp.Kep.Kom					PSKom.1501	Proposal Evidence Based Practice (EBP)	1.5	1				
		Ns. Uswati Khannash, M.Kep., Sp.Kep.Kom												
5	0319076401	Ns. Lily Herliyah H.A.S., M.Kep., Sp.Kep.Kom	Lektor	Sp.1	Tetap		PSKom.1301	Keperawatan Keluarga Risiko	1	1	PSKom.2304	Keperawatan Keluarga Berisiko	1	1
		Ns. Lily Herliyah H.A.S., M.Kep., Sp.Kep.Kom					PSKom.1303	Analisis kebijakan Kesehatan Komunitas	1	1	PSKom.2206	Implementasi Inovasi Kebijakan Kesehatan	1	1
		Ns. Lily Herliyah H.A.S., M.Kep., Sp.Kep.Kom												
6	031047102	Ns. Nurhayati, M.Kep., Sp.Kep.Kom	Lektor	Sp.1	Tetap		PSKom.1402	Keperawatan Komunitas Populasi Berisiko	1	1	PSKom.2405	Keperawatan Komunitas Populasi Berisiko	1	1

Jakarta, September 2020

FAKULTAS ILMU KEPERAWATAN
UNIVERSITAS MERBANGMAADITYAH JAKARTA



Dr. Muhammad Badri, S.KM., M.Kep.
Dekan

**RENCANA PEMBELAJARAN SEMESTER GENAP
MATA AJAR KEPERAWATAN KELUARGA
SEMESTER VI**



**KOORDINATOR MATA AJAR
Ns. Nurhayati, Sp.Kep.Kom**

**PROGRAM DIII KEPERAWATAN
FAKULTAS ILMU KEPERAWATAN
UNIVERSITAS MUHAMMADIYAH JAKARTA
CEMPAKA PUTIH TENGAH I NO 1
JAKARTA PUSAT**

**MISI DAN VISI PRODI DIII KEPERAWATAN
FAKULTAS ILMU KEPERAWATAN
UNIVERSITAS MUHAMMADIYAH JAKARTA**

VISI



Menjadikan Program Studi DIII Keperawatan FIKUMJ sebagai institusi pendidikan keperawatan yang kompetitif, terkemuka berlandaskan nilai-nilai islami di tahun 2020.

MISI

1. Melaksanakan program pendidikan DIII keperawatan berkualitas berstandar nasional dan menyesuaikan dengan standar internasional dengan dilandasi oleh nilai-nilai islami sesuai Kerangka Kualifikasi Nasional level - 5
2. Melaksanakan penelitian keperawatan sesuai level vokasi secara terus menerus dalam mengembangkan keterampilan lulusan dan pelayanan keperawatan
3. Melaksanakan pengabdian masyarakat dalam bidang kesehatan khususnya asuhan keperawatan yang islami dalam upaya meningkatkan status kesehatan masyarakat yang optimal bersama dengan organisasi profesi dan asosiasi pendidikan keperawatan
4. Menjalinkan kerjasama secara aktif dengan institusi dalam dan luar negeri



**RENCANA PEMBELAJARAN SEMESTER GENAP
KEPERAWATAN KELUARGA DALAM TATANAN KOMUNITAS
PROGRAM STUDI D III KEPERAWATAN-FAKULTAS ILMU KEPERAWATAN
UNIVERSITAS MUHAMMADIYAH JAKARTA**

KEPERAWATAN KELUARGA DALAM TATANAN KOMUNITAS	KODE MK	RUMPUN MK	BOBOT SKS		SEMESTER	DIREVISI
	MI.PV.620 40		T = 1	P =1, K=2	ENAM	2021
	PENGEMBANG RPS		KOORDINATOR RMK		KETUA PROGRAM STUDI	
	Ns. Nurhayati, Sp.Kep.Kom 		Ns. Nurhayati, Sp.Kep.Kom 		Ns. Titin Sutini, Sp.Kep.An 	
CAPAIAN PEMBELAJARAN	CAPAIAN PEMBELAJARAN A.SIKAP DAN TATA NILAI <ol style="list-style-type: none"> 1. Bertakwa kepada Tuhan Yang Maha Esa dan mampu menunjukkan sikap religius; 2. Menjunjung tinggi nilai kemanusiaan dalam menjalankan tugas berdasarkan agama,moral, dan etika; 					

3. Menghargai keanekaragaman budaya, pandangan, agama, dan kepercayaan, serta pendapat atau temuan orisinal orang lain;
4. Berkontribusi dalam peningkatan mutu kehidupan bermasyarakat, berbangsa, bernegara, dan kemajuan peradaban berdasarkan pancasila;
5. Bekerjasama dan memiliki kepekaan social serta kepedulian terhadap masyarakat dan lingkungan;
6. Mampu melaksanakan praktik keperawatan dengan prinsip etis dan peka budaya sesuai dengan Kode Etik Perawat Indonesia;

B.PENGETAHUAN

1. Menguasai konsep keperawatan sebagai landasan dalam memberikan asuhan keperawatan secara holistic dan komprehensif.
2. Menguasai teknik, prinsip, dan prosedur pelaksanaan asuhan/ praktek keperawatan yang dilakukan secara mandiri atau berkelompok..
3. Menguasai teknik pengumpulan, klasifikasi, dokumentasi, dan analisis data serta informasi asuhan keperawatan.
4. Menguasai konsep, prinsip dan teknik komunikasi terapeutik serta hambatan yang sering ditemui dalam pelaksanaan asuhan keperawatan.
5. Menguasai konsep, prinsip, dan teknik penyuluhan kesehatan sebagai bagian dari upaya pendidikan kesehatan dan promosi kesehatan bagi klien

C.KETRAMPILAN

1. Mampu memberikan asuhan keperawatan kepada individu, keluarga dan kelompok baik sehat, sakit dan kegawatan dengan memperhatikan aspek biopsiko, sosial, kultural dan spiritual yang menjamin keselamatan klien(pasien safety) sesuai standar asuhan keperawatan dan berdasarkan perencanaan keperawatan yang tersedia.
2. Mampu memberikan penyuluhan kesehatan untuk meningkatkan pola hidup sehat klien dan menurunkan angka kesakitan

	<p>MATA KULIAH :</p> <ol style="list-style-type: none"> 1. Mahasiswa mampu menjelaskan konsep pelayanan kesehatan primer 2. Mahasiswa mampu menjelaskan pengelolaan pada program-program khusus dimasyarakat 3. Mahasiswa mampu menjelaskan perspective keperawatan keluarga 4. Mahasiswa mampu menjelaskan konsep keluarga 5. Mahasiswa mampu menjelaskan konseptual model praktek keperawatan keluarga (Konsep model Friedman). 6. Mahasiswa mampu menjelaskan trend dan issue dalam keperawatan keluarga 7. Mahasiswa mampu menjelaskan pemberdayaan keluarga 8. Mahasiswa mampu menjelaskan konsep asuhan keperawatan keluarga 9. Mahasiswa mampu menjelaskan asuhan keperawatan keluarga pada setiap tahapan perkembangan 10. Mahasiswa mampu menjelaskan tindakan keperawatan keluarga 11. Mahasiswa mampu menjelaskan dan mendemonstrasikan tindakan keperawatan keluarga. 12. Mahasiswa mampu menjelaskan dan melakukan asuhan keperawatan keluarga di wilayah binaan dan asuhan keperawatan komunitas pada kelompok khusus.
<p>DESKRIPSI SINGKAT MATA KULIAH</p>	<p>Modul ini membahas tentang keperawatan keluarga berfokus pada konsep keluarga dan asuhan keperawatan</p> <p>ssue terkait serta kebijakan di bidang kesehatan yang berkaitan dengan masalah kesehatan keluarga. Pengalaman belajar melalui ceramah, praktikum dan lapangan diharapkan dapat memberikan pengalaman pada mahasiswa dalam meningkatkan pemahaman dan ketrampilan melakukan asuhan keperawatan pada keluarga sesuai tahap perkembangan dan kasus yang sesuai melalui pelayanan kesehatan di rumah. Learning Outcome modul ini akan dicapai melalui metode pembelajaran Student Centre Learning dengan kegiatan Small Group Discussion, Case Studi, Role Play dan Praktik</p>
<p>PUSTAKA</p>	

<p>MEDIA PEMBELAJARAN</p>	<ol style="list-style-type: none"> 1. Fingerman, Karen, Berg, Cynthia, Smith, Jacque, & Antonucci, Toni. (2011). Handbook of life span development. USA: Springer Publishing Company 2. Friedman, M.M., Bowden, V.R., & Jones, E.G. (2003). Family Nursing: Research Theory & Practice. New Jersey: Prentice Hall 3. Hanson, S.M.H and Boyd, S.T. (1996). Family health care nursing: Theory, practice, and research. Philadelphia: F.A Davis Company 4. Kaakinene, J.R, Coehlo, D.P, Duff, V.G, & Hanson, S.M. (2010). Family health care nursing: Theory, practice, and research. Philadelphia: F.A. Davis Company 5. Wright, Lorraine & Leahey, Maureen. (2009). Nurses and families: A guide to family assessment and intervention, (5th ed). Philadelphia: F.A. Davis Company 	<p>HARDWARE: LCD & Laptop</p>
<p>TEAM TEACHING</p>	<p>Ns. Nurhayati, Sp.Kep.Kom NS. Lily Herlina, Sp.Kep.Kom Dedi Muhdiana, M.Kes</p>	
<p>MATA KULIAH SYARAT</p>		

RENCANA KEGIATAN PEMBELAJARAN

NO	CAPAIAN PEMBERLAJARAN (LEARNING OUTCOME/LO)	BAHAN KAJIAH	BENTUK PEMBELAJARAN	ALOKASI WAKTU				MODEL EVALUASI		
				KULIAH	TUGAS	MANDIRI	PRAKTIKUM	BENTUK		BOBOT
1	Menjelaskan konsep pelayanan kesehatan primer	Konsep pelayanan kesehatan primer a. Latar belakang b. Pengertian c. Tujuan d. Prinsip dasar e. Ciri-ciri f. Ruang lingkup g. Peran tenaga kesehatan h. Bentuk operasional	Tutorial Kuliah interaktif	15 Feb 2021 2 x 50 menit 09.40-11.20 Bpk. Dedi	-	-	-	Uji Tulis	MCQ	2% 2Soal
2	Menjelaskan perspective keperawatan keluarga	Perspective keperawatan keluarga a. Pengertian b. Sejarah c. Paradigma d. Tujuan	Tutorial Kuliah interaktif	15 Feb 2021 2 x 50 menit 13.00-14.40 Bpk Dedi	-	-	-	Uji Tulis	MCQ	2% 2Soal
3	Menjelaskan konsep keluarga	Konsep keluarga a. Definisi keluarga b. Type keluarga c. Bentuk keluarga d. Struktur keluarga. e. Tingkat kemandirian keluarga f. Tugas keluarga g. Indikator keluarga Sejahtera dan pembangunan keluarga sejahtera h. Peran Fungsi	Tutorial Kuliah interaktif	15 Feb 2021 2 x 50 menit 14.40-16.20 Bpk Dedi	-	-	-	Uji Tulis	MCQ	2% 2 Soal

		Perawat i. Konsep keluarga dalam pandangan Islam (Alquran Hadist)								
4	Menjelaskan konseptual model praktek keperawatan keluarga	Konseptual model Praktek keperawatan Keluarga (Konsep model Friedman)	Tutorial Kuliah interaktif	19 Feb 2021 2 x 50 menit 09.40-11.20 Bpk Dedi M	-	-	-	Uji Tulis	MCQ	2% 2 Soal
5	Menjelaskan trend dan issue dalam keperawatan keluarga	Trend dan issue dalam keperawatan keluarga a. Issue legal dan etik keperawatan keluarga b. Keperawatan kesehatan keluarga saat ini c. Implikasi keperawatan keluarga dimasa mendatang	Tutorial Kuliah interaktif	19 Feb 2021 2 x 50 menit 13.00-14.40 Bpk. Dedi M	-	-	-	Uji Tulis	MCQ	2% 2Soal
6	Menjelaskan pemberdayaan keluarga	Pemberdayaan keluarga a. Pengertian b. Tujuan pemberdayaan c. Bentuk pemberdayaan keluarga dalam kesehatan d. Hal yang harus diperhatikan dalam pemberdayaan e. Langkah-langkah pemberdayaan	Tutorial Kuliah interaktif	22 Feb 2020 2 x 50 menit 08.00-09.40 Ibu Lily	-	-		Uji Tulis	MCQ	2% 2 Soal

7	Menjelaskan pengelolaan pada program-program khusus di masyarakat TUGAS I	Pengelolaan pada program-program khusus di masyarakat. Kelompok I. Posyandu II. Poswindu	Diskusi/ tugas baca/ makalah	22 Feb 2021 2 x 50 menit 09.40-11.30 Ibu Lily				Uji Tulis	MCQ	2% 2 Soal
		III. Imunisasi IV. UKS		22 Feb 2021 2 x 50 menit 13.00-14.40 Ibu Lily				Uji Tulis	MCQ	2% 2 Soal
		V. PHBS VI. Puskesmas		22 Feb 2021 2x50 menit 14.40-16.40 Ibu Nurhayati				Uji Tulis	MCQ	2% 2Soal
		VII. PIS PK VIII. KPLDH		26 Feb 2021 2 x 50 menit 08.00-09.40 Ibu Nurhayati				Uji ulis	MCQ	2% 2Soal
8	Menjelaskan konsep keperawatan keluarga	Konsep keperawatan keluarga a. Proses kep keluarga : ▪ Pengkajian ▪ Diagnosa kep ▪ Rencana kep ▪ Tindakan kep ▪ Evaluasi kep	Tutorial Kuliah interaktif	26 Feb 2021 2 x 50 menit 13.00-14.40 Ibu Nurhayati				Uji Tulis	MCQ	2 % 2 Soal
		Konsep Asuhan Keperawatan Keluarga Pada Tahap perkembangan a. Pasangan baru menikah	Tutorial Kuliah interaktif	1 Maret 2021 2x50 menit 08.00-09.40 Bu Nurhayati				Uji Tulis	MCQ	3% 3 Soal
		b. Childbearing	Tutorial	1 Maret				Uji Tulis	MCQ	3%

			Kuliah interaktif	2021 2x50 menit 09.40-11.20 Ibu Nurhayati						3 Soal
		c. Usia sekolah	Tutorial Kuliah interaktif	1 Maret 2021 2x50 menit 13.00-14.40 Ibu Nurhayati				Uji Tulis	MCQ	3% 3 Soal
		d. Remaja	Tutorial Kuliah interaktif	1 Maret 2021 2x50 menit 14.40-16.20 Ibu Nurhayati				Uji Tulis	MCQ	3% 3 Soal
		e. Dewasa	Tutorial Kuliah interaktif	5 Maret 2021 2x50 menit 08.00-09.40 Ibu Lily				Uji Tulis	MCQ	3% 3 Soal
		f. Lansia	Tutorial Kuliah interaktif	5 Maret 2021 2x50 menit 13.00-14.40 Ibu Lily				Uji Tulis	MCQ	3% 3 Soal
10	Mahasiswa mampu mendemonstrasikan tindakan keperawatan keluarga TUGAS II	Tindakan keperawatan keluarga : Pendidikan kesehatan dan psikomotor dalam bentuk video : 1. Stroke : ROM 2. Hipertensi : Tehnik relasasi progresif 3. Rematik :Kompres 4. Diabetes : Senam kaki	Demonstrasi					CD	Observasi	20%
										15 Maret 2021 2x50 menit 08.00-11.20 Ibu Lily

		<ol style="list-style-type: none"> 5. Ispa : Inhalasi 6. TBC : Batuk efektif 7. Gizi Kurang : Menu seimbang 8. Katarak : perawatan mata 					15 Maret 2021 2x50 menit 13.00-16.20 Ibu Nurhayati			
11	Mahasiswa mampu menjelaskan asuhan keperawatan keluarga sesuai dengan case study	<p>Asuhan keperawatan keluarga melalui tahapan : Pengkajian (di lingkungan tempat tinggal) sd rencana tindakan Kelompok :</p> <ol style="list-style-type: none"> 1. Stroke 2. Hipertensi 3. Rematik 4. Diabetes 5. Ispa 6. TBC 7. Gizi Kurang 8. Katarak 					9 Maret 2021 2x50 Menit 08.00-09.40 13.00-14.40 Nurhayati			
		Kel 1-3	Diskusi/Seminar	22 Maret 2021 4x50 menit 08.00-11.20 Lily H				Uji Tulis	MCQ	15% 15 Soal
		Kel 4-6	Diskusi/Seminar	22 Maret 2021 4x50 menit 13.00-16.20 Dedi M				Uji Tulis	MCQ	15% 15 Soal
		Kel 7-8	Diskusi/Seminar	26 Maret 2021 4x50 08.00-09.40				Uji Tulis	MCQ	10% 10 Soal

				dan 13.00-14.40 Nurhayati						
12	Melakukan asuhan keperawatan keluarga : 1 kasus kelolaan keluarga	Praktik klinik keperawatan keluarga dalam tatanan komunitas	Praktik 26 April-8 Mei 2021							50%

mengetahui,



Ns. Titin Sutini, M.Kep., Sp. Kep. An
Ka. Prodi

Jakarta, 15 Februari 2021

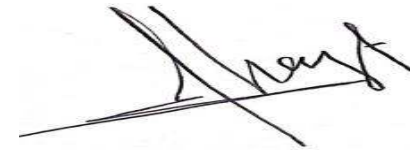

Ns. Nurhayati, M.Kep., Sp.Kep. Kom
Koordinator

**DAFTAR KELOMPOK
TUGAS MA KEPERAWATAN
KELUARGA DALAM TATANAN KOMUNITAS**

NO	KEL I	KEL II	KEL III	KEL IV	KEL V	KEL VI	KEL VII	KEL VIII
1	HAFIZHOH	M. REZA	WORO A	EGID	DEDE I	ALYA I	NURUL D	IRGI
2	HESTI K	NABILATU	YOVI Y	ELIN R	DESTIAS	ALYSIA F	NUR M	M TEGAR
3	JESSICA	NENG C	YUNITA F	EVYTHA	DEVI S	ARIF R	HAFIZ	NURUL J
4	LIZA K	NIDAUS S	ZAHRA A	FADYA	DEWI N	ASNAH A	AYU	GINA
5	MEUTIA R	NINDITYA	ZULFA	FAIRHANIA	DEZAN A	AULIA N	SAYYIDATU	AYU YUNITA
6	MITA M	NOVITA S	PRATIWI	FATONAH	DHEA A	RAFIKA	SYEIFA	RIKA N
7	SINTHA	RETNO N						

PETUNJUK PENUGASAN :

1. Penulisan untuk penugasan

- a. Tulis makalah dengan margin kiri 4, kanan, atas 3, kanan dan bawah 2,5
- b. Gunakan huruf dengan Times New Roman dengan Font judul 14 sedangkan yang lain font 12
- c. Gunakan spasi 1,5
- d. Spasi 1 untuk Daftar pustaka

2. TUGAS 1 (SEMINAR)

- a. Tugas dikumpulkan kepada Dosen sesuai yang ada di jadwal sehari sebelum dilakukan pembelajaran
- b. Tugas yang sudah dibuat harap diemail dosen yang mengajar/memfasilitasi ;
- c. Lay out pembuatan makalah

Bab I : Pendahuluan (Latar belakang, Tujuan, Ruang Lingkup)

Bab II: Konsep Teoritis (Pengertian, Kebijakan, Program)

Bab III : Penutup

Daftar Pustaka (5 tahun terakhir)

d. Penugasan Kelompok :

1. Posyandu
2. Poswindu
3. Imunisasi
4. UKS
5. PHBS
6. Puskesmas
7. PIS PK
8. KPLDH

TUGAS 2 (Pembuatan media pendidikan kesehatan)

- a. Isi media : - Pengertian, penyebab/factor yang mempengaruhi, tanda gejala, akibat, pencegahan
- Demonstrasi tindakan

TUGAS III : Laporan Askep keluarga sesuai dengan case

1) Lay Out Pembuatan Makalah Kasus II

Bab I : Pendahuluan (Latar belakang, Tujuan, Ruang Lingkup, Sistematika penulisan)

Bab II: Konsep Teoritis

Konsep Masalah Kesehatan (sesuai kasus)

Konsep Asuhan Keperawatan keluarga (sesuai kasus)

Bab III : Tinjauan Kasus (Pengkajia s.d Rencana)

Bab IV Penutup dan Saran

2) Laporan akhir tersebut akan dipresentasikan sesuai jadwal

Rentang penilaian pembelajaran mengacu pada pasal 23 ayat (1) Permendikbud RI Nomor 49 Tahun 2017 tentang Standar Nasional Pendidikan Tinggi dan keputusan Rektor UMJ. Adapun rentang nilai yang digunakan sesuai dengan SK Rektor No. 355 Tahun 2019

No	Rentang Nilai	Lambang	Mutu	Nilai Batas Lulus
1	85 – 100	A	4,00	70/B
2	80,00 - 84,99	A-	3,70	
3	75,00 – 79,99	B+	3,30	
4	70,00 – 74,99	B	3,00	
5	65,00 – 69,99	B-	2,70	
6	60,00 – 64,99	C+	2,30	
7	55,00 – 59,99	C	2,00	
8	50,00 – 54,99	C-	1,70	
9	45,00 - 49,99	D	1,00	
10	0 – 44,99	E	0	

Instrumen evaluasi yang digunakan untuk mencapai sasaran pembelajaran mata ajar keperawatan keluarga dalam tatanan komunitas adalah :

Teori.....25%

- UTS 30%

- UAS.....30%
- Tugas media penyuluhan.....40%
- Lab klinik.....25%
 - ❖ Melakukan Pengkajian
 - ❖ Membuat Perencanaan
 - ❖ Seminar askep
- Praktek lapangan.....50%
 - pre dan post confrence10 %
 - laporan dan target puskesmas.....20 %
 - kinerja UKS dan posyandu 20 %
 - sikap dan etika
 - kedisiplinan
 - keaktifan
 - kelengkapan seragam/penampilan
 - ujian praktek klinik.....50 %

PENUTUP

Demikianlah Rencana Pembelajaran Semester (RPS) ini disusun sebagai acuan bagi koordinator mata kuliah Kewarganegaraan. Selain itu Pembelajaran ini juga dapat digunakan sebagai patokan dalam melakukan evaluasi pelaksanaan pembelajaran yang telah berlangsung.

Jakarta, Februari 2021

Koordinator

REKAP PENILAIAN SEMINAR DAN MAKALAH

KELOMPOK :

ANGGOTA : 1.....
2.....
3.....
4.....
5.....
6.....
7.....
8.....
9.....
10.....

NO	URAIAN	NILAI
1.	PENYAJIAN SEMINAR	60%
2.	MAKALAH KELOMPOK	40%
JUMLAH		
RATA - RATA		

Jakarta,.....

Penilai

(.....)

**BUKU PANDUAN PRAKTEK KLINIK
KEPERAWATAN KELUARGA**



PENYUSUN

Ns. Nurhayati, Sp.Kep.Kom dan TIM

**PROGRAM DIII KEPERAWATAN
FAKULTAS ILMU KEPERAWATAN
UNIVERSITAS MUHAMMADIYAH JAKARTA**

CEMPAKA PUTIH TENGAH I/I
JAKARTA PUSAT
Telp 4287869

KATA PENGANTAR

Puji syukur kehadiran Allah SWT yang telah memberikan kekuatan kepada penulis dalam menyelesaikan Buku Panduan Praktik Klinik Keperawatan Keluarga ini sesuai dengan yang direncanakan. Praktik klinik ini merupakan bagian dari program tahap akademik, pada tahap ini peserta didik mengaplikasikan teori dan konsep keperawatan keluarga yang didapat pada mata kuliah keperawatan keluarga dalam tatanan komunitas..

Buku panduan ini menjelaskan hal-hal yang bersifat umum meliputi Deskripsi Mata Kuliah, Metode Pembelajaran, Tata Tertib, dan Metode Evaluasi. Buku Panduan ini juga berfungsi sebagai panduan bagi pembimbing dan mahasiswa selama melaksanakan praktik klinik.

Penyusun menyadari kekurangan yang ada dalam buku ini, oleh karena itu saran dan kritik membangun sangat diharapkan untuk penyempurnaan dimasa mendatang, dan ucapan terimakasih disampaikan kepada berbagai pihak yang telah berkontribusi dalam penyusunan Buku Panduan Praktik Klinik Keperawatan Keluarga.

Jakarta, Mei 2021

DAFTAR FASILITATOR

- 1. Ns. Nurhayati, M.Kep., Sp.Kep.Kom**
- 2. Ns. Lily Herlinah, M.Kep., Sp.Kep.Kom**
- 3. Dedi Muhdiana, M.Kes**
- 4. Tim Puskesmas**

DAFTAR ISI

1. Kata Pengantar	1
2. Daftar Fasilitator	2
3. Daftar Isi	3
4. BAB I : Informasi Umum	4
5. BAB II : Sasaran Pembelajaran	6
6. BAB III : Kompetensi	8
7. BAB IV : Strategi Pembelajaran	10
8. BAB V : Evaluasi	12
9. DAFTAR PUSTAKA	13
10. Daftar kelompok , pembimbing dan ujian	14
11. Lampiran	
a. Lampiran 1 : Format pengkajian	
b. Lampiran 2 : Pre dan post	
c. Lampiran 3 : Format penilaian ujian praktek	
d. Lampiran 4 : Format penilaian laporan	
e. Lampiran 5 : LP	
f. Lampiran 6 : Daftar hadir peserta	
g. Lampiran 7 : Daftar hadir penguji	
h. Lampiran 8 : Nilai rata-rata	
i. Lampiran 9 : Rekap nilai	
j. Lampiran 10 : Berita acara	

BAB I

INFORMASI UMUM

Mata ajar keperawatan keluarga termasuk dalam kelompok ilmu keperawatan komunitas dan termasuk cabang ilmu keperawatan keluarga. Mata ajar keperawatan keluarga membahas tentang asuhan keperawatan pada keluarga dengan menggunakan konsep dan teori keluarga maupun pendekatan proses perawatan yang disesuaikan dengan tahapan perkembangan keluarga.

Mata ajar ini memiliki beban studi sebanyak 4 SKS yang terdiri dari : 2 SKS PBC, dan 2 SKS PBL. Pengalaman belajar perkuliahan dan laboratorium diberikan pada mahasiswa tingkat III awal semester VI selama 4 minggu dengan bebas 2 SKS dan Pengalaman belajar lapangan dengan beban 2 SKS diberikan pada mahasiswa yang telah lulus program PBC.

Dalam pelaksanaan mata ajar keperawatan keluarga ini diharapkan mahasiswa mampu memahami konsep dan teori yang berhubungan dengan keperawatan keluarga. Pembelajaran dilakukan di kelas, penugasan kunjungan keluarga, seminar dan diakhir kegiatan dilakukan praktek lapangan di masyarakat melalui kunjungan keluarga binaan. Metode yang digunakan dengan ceramah, diskusi, role play, penugasan dan kunjungan rumah serta supervisi di tatanan nyata di lapangan.

Evaluasi dari mata ajar ini meliputi proses ujian baik tengah semester dan akhir semester, penugasan, seminar dan asuhan keperawatan keluarga pada keluarga pada keluarga binaan, pre dan post confrence, penampilan klinik di lapangan, dan uji praktik/supervisi. Adapun pengajar berasal dari dalam institusi Prodi DIII Keperawatan dan serta Tim lain yang berasal dari Sudin Jak-Pus, Puskesmas dan lainnya. Sedangkan pembimbing dan penguji lapangan mata ajar ini berasal dari tim keperawatan Komunitas dan keluarga Prodi DIII Keperawatan FIK- UMJ dan pembimbing dari lahan praktik yang terkait.

BAB II

SASARAN PEMBELAJARAN

A. DESKRIPSI MATA AJAR

Mata ajar keperawatan keluarga berfokus pada konsep keluarga dan asuhan keperawatan keluarga serta issue – issue terkait serta kebijakan di bidang kesehatan yang berkaitan dengan masalah kesehatan keluarga. Pengalaman belajar melalui ceramah, praktikum dan lapangan diharapkan dapat memberikan pengalaman pada mahasiswa dalam meningkatkan pemahaman dan ketrampilan melakukan asuhan keperawatan pada keluarga sesuai tahap perkembangan dan kasus yang sesuai melalui pelayanan kesehatan di rumah.

B. SASARAN PEMBELAJARAN TERMINAL

Setelah menyelesaikan kegiatan pembelajaran, mahasiswa diharapkan mampu mengintegrasikan konsep dan teori keperawatan keluarga dalam memberikan asuhan keperawatan keluarga dengan tahapan perkembangan keluarga (pasangan baru, chid bearing, keluarga dengan anak pra sekolah, anak sekolah, anak remaja, anak usia muda, keluarga usia pertengahan) dengan kasus yang sesuai.

C. SASARAN PEMBELAJARAN PENUNJANG

Setelah Kegiatan pembelajaran diharapkan mahasiswa mampu :

1. mampu membina hubungan interpersonal yang baik dengan target keluarga
 - menerapkan komunikasi terapeutik dengan target keluarga
 - melakukan kontrak awal dengan keluarga
 - membina hubungan saling percaya dengan keluarga
2. mampu melakukan pengkajian pada keluarga dengan berbagai tahap perkembangan sesuai dengan kasus yang diberikan dengan menggunakan format kajian yang sesuai. Adapun beberapa kasus keluarga dengan resiko tinggi kesehatan antara lain :
 - Keluarga dengan anggota keluarga bayi/anak bermasalah : gangguan gizi/tumbuh dan kembang, Bayi berat lahir badan rendah, lahir dengan cacat, ISPA, Diare.
 - Keluarga dengan anggota keluarga bermasalah kebidanan : ibu hamil resiko tinggi, primipara, multipara, riwayat persalinan sulit.
 - Keluarga dengan anggota keluarga dengan penyakit menular : TB Paru, Kusta, HIV/Aids.
 - Keluarga dengan anggota keluarga dengan masalah psikososial pada anak remaja.
 - Keluarga dengan anggota keluarga dengan penyakit kronis : Hipertensi, Diabetes mellitus, penyakit jantung.
 - Keluarga dengan anggota keluarga memasuki tahap krisis keluarga Dan lain sebagainya.

3. mampu mengelompokkan data maladaptive untuk merumuskan masalah keperawatan dari hasil kajian pada keluarga sesuai tahap perkembangan sesuai dengan kasus yang diberikan .
4. mampu menegakkan diagnosa keperawatan sesuai data pada keluarga dengan berbagai tahap perkembangan dan sesuai dengan kasus yang diberikan .
5. mampu menentukan prioritas diagnosa keperawatan bersama keluarga menggunakan scoring prioritas masalah yang sesuai
6. mampu menyusun tujuan tindakan keperawatan untuk menyelesaikan masalah sesuai dengan diagnosis keperawatan pada keluarga sesuai tahap perkembangan sesuai dengan kasus yang diberikan .
7. mampu menyusun rencana tindakan keperawatan yang sesuai dengan tujuan menggunakan format yang sesuai pada keluarga dan sesuai tahap perkembangan sesuai dengan kasus yang diberikan .
8. mampu melaksanakan tindakan keperawatan yang telah disusun termasuk tindakan keperawatan khusus pada keluarga sesuai tahap perkembangan dan sesuai dengan kasus yang diberikan .
 - memberikan perawatan langsung kepada anggota keluarga sesuai dengan kasus /masalah yang ditemukan (Perawatan Luka, Pemenuhan Cairan tubuh, Pemberian Kompres, Pembuatan LGG, Konseling, Perawatan anak ISPA dll
 - memberikan pendidikan kesehatan dengan target keluarga
 - memotivasi keluarga dalam perilaku hidup sehat
9. mampu mengevaluasi asuhan keperawatan yang telah dilakukan pada keluarga sesuai tahap perkembangan dan sesuai dengan kasus yang diberikan .
10. mampu melakukan kolaborasi dengan petugas kesehatan lain dalam merujuk atau memfollow up kasus-kasus keluarga yang perlu ditindak lanjuti.

BAB III KOMPETENSI

- 1. Konsep dasar keluarga dan keperawatan keluarga**
 - a. Pengertian, type-type keluarga, struktur, peran, nilai –nilai dalam keluarga
 - b. Fungsi, tahapan perkembangan dan tugas perkembangan dan kesehatan keluarga
- 2. Konsep perawatan keluarga**
 - a. Perspektif, karakteristik, keperawatan keluarga
 - b. Dampak keberhasilan keluarga dan peran perawat kesehatan keluarga
 - c. Faktor-faktor yang mempengaruhi kesehatan keluarga : sosio cultural, etik dan legal.
 - d. Tingkat kemandirian keluarga dalam pemeliharaan kesehatan
- 3. Konsep kesehatan keluarga sejahtera**
 - a. Pengertian
 - b. Tingkatan keluarga sejahtera
 - c. Karakteristik keluarga sejahtera
 - d. Pelaksanaan pembinaan keluarga sejahtera
- 4. Proses Keperawatan Keluarga**
 - a. Pengkajian
 - b. Analisa data , perumusan dan skoring masalah
 - c. Perencanaan
 - d. Pelaksanaan
 - e. Evaluasi
- 5. Pelayanan perawatan kesehatan di rumah**
 - a. Konsep dasar keperawatan kesehatan di rumah
 - b. Aplikasi teori dan praktek keperawatan di rumah
 - c. Pengawasan infeksi dirumah
 - d. Pendidikan kesehatan pada pasien di rumah
 - e. Pemberian pelayanan keperawatan di rumah
 - f. Manajemen kasus dan strategi kepemimpinan perawat
 - g. Kualitas pelayanan keperawatan di rumah
- 6. Trend dan issue keperawatan kesehatan di rumah**
 - a. issue legal dan etik keperawatan keluarga
 - b. keperawatan kesehatan keluarga saat ini
 - c. implikasi keperawatan keluarga dimasa mendatang
- 7. Asuhan keperawatan keluarga sesuai tahap perkembangan keluarga dan dengan masalah khusus**
 - a. asuhan keperawatan pada keluarga dengan pasangan baru
 - b. asuhan keperawatan pada keluarga dengan child bearing
 - c. asuhan keperawatan pada keluarga dengan anak pra sekolah
 - d. asuhan keperawatan pada keluarga dengan anak sekolah.
 - e. asuhan keperawatan pada keluarga dengan anak remaja.
 - f. asuhan keperawatan pada keluarga dengan anak dewasa muda.
 - g. asuhan keperawatan pada keluarga usia pertengahan

- h. asuhan keperawatan keluarga dengan masalah khusus
 - a. gangguan gizi, gangguan tumbuh kembang, ISPA, diare
 - b. kehamilan resiko tinggi , masalah nifas
 - c. TB paru, kusta, HIV/aids
 - d. Hipertensi, diabetes mellitus

BAB IV STRATEGI PEMBELAJARAN

A. ALOKASI WAKTU

Mata ajar ini memiliki beban studi 4 SKS dengan uraian sebagai berikut :

PBC = 2 SKS x 1 jam x 16 minggu efektif

PBL = 2 SKS x 4 Jam x 16 minggu efektif

= 12 Hari efektif (di lapangan/masyarakat)

Jumlah mahasiswa yang akan mengikuti proses pembelajaran dan Praktik Lapangan adalah :

- Sebanyak 51 mahasiswa (6 orang laki-laki dan 45 orang perempuan) yang dibagi dalam 3 kelompok kecil.

B. WAKTU DAN TEMPAT PELAKSANAAN

Pelaksanaan pembelajaran mata ajar keperawatan keluarga :

1. Perkuliahan mulai 15 Februari s/d 26 Maret 2021 di ruang kelas, dan praktikum di laboratorium.
2. Persiapan praktek
3. Pembelajaran lapangan keperawatan keluarga dalam tatanan komunitas tiap kelompok dilakukan dengan waktu 2 minggu (Kep keluarga dilingkungan tempat tinggal)
 - a. Kegiat
 - b. Praktik Keperawatan keluarga
 - 1) Gel I, kelompok 3 (24 Mei sd 5 Juni 2021).
 - 2) Gel II, kelompok 2 (7-19 Juni 2021).
 - 3) Gel III, kelompok 1 (14-26 Juni 2021).

Kunjungan rumah pada keluarga dilakukan sebanyak 10 kali kunjungan.

C. METODOLOGI

Metode yang digunakan untuk Proses Pembelajaran Lapangan dengan metode online/daring adalah :

1. Pre Conference (daring)
2. Post conference (daring)
3. Pengkajian dan Tindakan divideoan bentuk video
4. Kunjungan rumah (Pengkajian s/d evaluasi) , Laporan by email

D. STRATEGI PEMBELAJARAN

Strategi yang digunakan dalam proses pembelajaran asuhan keperawatan keluarga adalah :

Minggu I

- a. Setiap hari mahasiswa melakukan pre dan post konfrence masing-masing 1 jam dengan pembimbing masing-masing
- b. Setiap mahasiswa wajib melakukan pengkajian pada 1 keluarga di lingkungan tempat tinggal.

- c. Pengkajian dilakukan sesuai data yang ditemukan pada saat mahasiswa melakukan kunjungan dan dilengkapi sampai peninjauan tahap 2 . Bila sudah ditemukan masalah maka analisa data, scoring perencanaan. Hasil kerja mahasiswa di konsultasikan kepada pembimbing. Proses pengkajian di dokumentasikan dalam bentuk video
- d. Implementasi dan evaluasi dapat dilakukan tanpa menunggu lengkapnya pengkajian, namun mahasiswa wajib melengkapi seluruh point pengkajian. Mahasiswa wajib menuliskan minimal 2 masalah keperawatan dan menuliskan minimal 5 rencana keperawatan tiap point masalah. LP dan laporan di serahkan pada pembimbing masing-masing. Implementasi dilakukan dengan rencana yang sudah dibuat.

Minggu ke II

- e. Melanjutkan implementasi dan evaluasi sesuai dengan rencana yang dibuat. Implementasi yang bersifat psikomotor di dokumentasikan dalam bentuk video
- f. Mahasiswa wajib membuat laporan pendahuluan yang berisi rencana kegiatan yang akan dilakukan dengan keluarga dengan kurun waktu 10 kali kunjungan . Alur pembuatan LP terlampir
- g. Pelaksanaan Ujian Praktik**
 - Pelaksanaan ujian praktik dapat dilakukan pada minggu ke II. Jadwal ujian ditentukan oleh akademik, dengan jumlah mahasiswa maksimal 8/9 orang untuk setiap tim penguji sesuai jadwal ujian.
 - Penguji terdiri dari 2 orang (1 orang dari akademik dan 1 orang dari lahan praktik/ puskesmas setempat)
 - Kasus ujian merupakan kasus dari keluarga yang dilakukan binaan
 - Pelaksanaan ujian dapat dilakukan pada setiap tahap dari mulai pengkajian sampai dengan evaluasi dan disertai dengan responsi tentang konsep dan asuhan keperawatan keluarga yang telah dilakukan.
 - Mahasiswa peserta ujian wajib membuat LP kunjungan rumah (ujian), beserta hasil kajian dan renpra yang telah dilakukan sebelumnya pada penguji terkait. Jika melakukan pendidikan kesehatan wajib memperlihatkan Satuan acara pembelajaran (SAP) dari materi yang akan diberikan pada keluarga.
 - Batas lulus ujian = 3. Bagi mahasiswa yang tidak mencapai batas lulus diberikan kesempatan mengulang 1 kali dengan keluarga binaan yang sama.
- e. Pengumpulan laporan

Pengumpulan laporan lengkap diserahkan pada pembimbing paling lambat sehari setelah praktek untuk mata ajar keluarga berakhir , laporan diemail ke pembimbing.

E. TATA TERTIB

1. Kehadiran praktek sebanyak 100%
2. Kehadiran saat pre dan post conprence dengan daring bersama pembimbing.
3. Mahasiswa wajib mengikuti kegiatan praktek dari awal samapai dengan akhir
4. Saat kunjungan ke keluarga mahasiswa menggunakan seragam praktek. atasan putih, bawah hitam, jilbab putih, dan sepatu hitam
5. Selama praktek, koordinator Mata Ajar berhak menegur/tidak meluluskan mahasiswa yang tidak bertindak profesional dalam bersikap (tidak jujur, tidak care, sikap asal-asalan dsb).
6. Mahasiswa wajib mendokumentasikan selama aktifitas kunjungan dengan keluarga

BAB V EVALUASI

Instrumen evaluasi yang digunakan untuk mencapai sasaran pembelajaran mata ajar keperawatan keluarga adalah :

Teori.....	40%
• UTS	30%
• UAS.....	30%
• Tugas.....	40%
Lab klinik.....	20%
❖ Melakukan Pengkajian	
❖ Membuat Perencanaan	
❖ Melakukan penyuluhan dan demonstrasi	
Praktek lapangan.....	40%
• pre dan post confrence	30 %
• laporan kasus.....	20 %
• Kinerja (Video prngkajian dan tindakan.).....	20 %
- Etika	
- kedisiplinan	
- keaktifan	
- kelengkapan seragam/penampilan	
• ujian praktek klinik.....	30 %

DAFTAR PUSTAKA

- Friedman.MM. 2010. Family nursing : research, theory & practice 4 th ed. USA :
Appleton and lange
- Logan & Dawkins.1987. Family centered nursing in the community. California.
Addisen Wesley publishing
- Leahey and wright. 2013. Nurses and families : A guide to family assesment and
intervention. 2 nd ed. Philadelphia : F.A Davis company
- Nies.MA and Mc Ewen. 2007. Community health nursing : promoting the health of
populations. 3 rd. Philadelphia : WB. Saunders company
- Suprayitno.SKp. 2004. Asuhan keperawatan keluarga :aplikasi dalam
praktik.EGC. Jakarta
- Stanhope.M & Knoel Mueller.RN.2009. Hand book of community based and
home health nursing practice. 3 rd ed. St louis: mosby company
- Saunders.DR . 2011. Child health nursing : a comprehensive approach to the care
of children and families. Philadelphia : Lippincott company

**DAFTAR KELOMPOK, PEMBIMBING DAN JADWAL UJIAN
PRAKTIK KEP KELUARGA DALAM TATANAN KOMUNITAS
PROGRAM DIPLOMA III KEPERAWATAN
FAKULTAS ILMU KEPERAWATAN
UNIVERSITAS MUHAMMADIYAH JAKARTA**

KEL I/ BU LILY H 14-26 JUNI 2021	KEL II/ BU NURHAYATI 7-19 JUNI 2021	KEL III / BPK DEDI 24 MEI SD 5 JUNI 2021
<p>Ujian: 24 Juni 2021 Penguji : Bu Nurhayati Bpk Dedi</p> <ol style="list-style-type: none"> 1. Dewi Nurdiawati Shafitri 2. Neng Ciroh 3. Alya Ifdholiya Misfa 4. Ayu Sri Anggraeni Winati 5. Arif Ramadhan 6. Dede Imam Maulana 7. Elin Restiyani 8. Fatonah Yuliasuti 	<p>Ujian: 17 Juni 2021 Penguji : Bu Lily Bpk Dedi</p> <ol style="list-style-type: none"> 1. Mita Mahliyani Putri 2. Muhammad Reza 3. Fairhania Aulia 4. Destias 5. Egi Dhea Safitri 6. Asnah Aliyana 7. Dezan Anjali Arafah 8. Irgi Abi Assidiqi 9. Ghina Mufidah 	<p>Ujian: 3 Juni 2021 Penguji : Bu Nurhayati Bpk Dedi</p> <ol style="list-style-type: none"> 1. Muhammad Tegar F 2. Hafiz Dwi Hermanto 3. Fadya Aprilia Rahmah 4. Dhea Afryda Pradina 5. Pratiwi Erdanti Eka 6. Rika Novitasari 7. Meutia Rizky 8. Nur Maulidya Azzahra
<p>Ujian: 25 Juni 2021 Penguji : Bu Lily Bpk Dedi</p> <ol style="list-style-type: none"> 1. Hafizhoh Alifah 2. Jessica 3. Zahra Aprilia 4. Zulfa Alifia Harwati 5. Riani Dea Prasasti 6. Yunita Fitriani 7. Alysia Fahriyah Kaltsum 8. Devi Safitri 9. Woro Andriyani 	<p>Ujian: 18 Juni 2021 Penguji : Bu Nurhayati Bu Lily</p> <ol style="list-style-type: none"> 1. Hesti Kurnia 2. Liza Kusumawati 3. Nabilatunnajah 4. Ninditya Audina P. C 5. Yovi Yuniar 6. Syeifa Satya Kumala 7. Novita Sari 8. Aulia Nur Afifah 	<p>Ujian: 4 Juni 2021 Penguji : Bu Nurhayati Bu Lily H</p> <ol style="list-style-type: none"> 1. Nurul Jalaliyah 2. Retno Novitasari 3. Sintha Syafridayani 4. Nidaus Salmah 5. Nurul Dwi Anggraini 6. Rafikawalya 7. Sayyidatu Al Khalifah 8. Ayu Yunita Sari 9. Evytha Nur Erviany

Jakarta, Mei 2021

Ns. Fitriani Rayasari, Sp.KMB
Sekertaris Prodi DIII

Ns. Nurhayati, Sp.Kep.Kom
Kordinator

FORMAT PENGKAJIAN DATA KELUARGA

A. IDENTITAS KELUARGA

1. Kepala Keluarga

Nama Kepala Keluarga :

Jenis Kelamin :

Umur/tanggal lahir :

Agama :

Pendidikan :

Pekerjaan :

Alamat :

.....

No.Telepon :

2. Susunan Anggota Keluarga

No	Nama	Umur	Gender	Agama	Hub.dgn KK	Pendidikan	Pekerjaan	Ket

3. Genogram

B. RIWAYAT DAN TAHAP PERKEMBANGAN KELUARGA

1. Tahap Perkembangan keluarga saat ini

.....

.....

2. Tugas keluarga yang belum terpenuhi/terlaksana pada tahap perkembangan Terlaksana

Belum terlaksana

3. Riwayat keluarga Inti

.....
.....

4. Tipe keluarga

() Keluarga Inti () Keluarga Besar () Lain-lain

C. STRUKTUR KELUARGA

1. Komunikasi dalam Keluarga

- 1.1 Pola Interaksi

- 1.1.1 Kapan paling sering terjadi interaksi dalam keluarga?

() Pagi hari () Siang hari
() Malam hari () Tidak tentu

- 1.1.2 Dalam situasi apa interaksi terjadi ?

() Makan bersama () nonton TV
() Rekreasi () Lain-lain

- 1.1.3 Gambaran pola interaksi keluarga

() Antara ayah dengan ibu
() Antara ibu dengan anak
() Antara ayah dengan anak
() Antara anak dengan anak

- 1.1.4 Apa yang dirasakan sebagai masalah keluarga dalam berinteraksi ?

() Bahasa () Budaya
() Lain-lain, sebutkan

- 1.1.5 Sejauh mana interaksi tersebut berlangsung ?

() Hanya sekedar () Diskusi, berbagi perasaan
() Lain-lain.....

1.1.6 Adakah konflik dalam keluarga tentang pola interaksi ?
() Tidak ada
() Ada, jelaskan

1.1.7 Siapakah anggota keluarga yang paling dominan berbicara
() Ayah () Ibu () Anak
() Mertua () Lain-lain, sebutkan

1.2 Cara berkomunikasi dalam keluarga

1.2.1 Cara berkomunikasi yang sering diterapkan dalam keluarga
() Langsung () Tidak langsung

1.2.2 Sifat komunikasi yang sering diterapkan dalam keluarga
() Tertutup () Terbuka

1.2.3 Siapakah anggota yang paling dominan berbicara
() Ayah () Ibu () Anak
() Mertua () Lain-lain, sebutkan

1.2.4 Bahasa yang sering digunakan oleh anggota keluarga
() Bahasa Ibu () Bahasa Indonesia
() Lain-lain, sebutkan.....

2. Struktur Keluarga

2.1 Pengambilan keputusan

2.1.1 Cara / metode pengambilan keputusan di keluarga
() Suara terbanyak () Musyawarah
() Penawaran () Otoriter
() Sendiri-sendiri () Lain-lain

2.1.2 Siapakah pengambilan keputusan dalam keluarga ?
() Ayah () Ibu () Anak laki tertua

2.1.3 Apakah perlu bantuan orang lain untuk memecahkan masalah kesehatan keluarga
() Ya () Tidak
Bila ya, sebutkan

2.1.4 Siapakah anggota keluarga yang paling dipercaya kepala keluarga untuk membantu masalah kesehatan yang dihadapi oleh keluarga
() Ayah () Ibu () Anak laki tertua
() Anak perempuan tertua () Mertua () Lain2

2.2. Hubungan dalam keluarga

2.2.1. Bagaimana hubungan antara anggota keluarga ?
() Harmonis () Kurang harmonis
() Tidak saling percaya () Lain:

3. Struktur nilai/values

3.1. Sistem nilai

3.1.1. Suku ayahsuku ibu
Budaya yang dominan dalam keluarga

3.1.2. Adakah nilai – nilai tertentu yang dianut keluarga yang bertentangan dengan Kesehatan
() Tidak
() Ya, sebutkan

3.1.3. Adakah kegiatan / nilai agama yang menurut keluarga bertentangan dengan kesehatan
() Tidak
() Ya, sebutkan

3.1.4. Bagaimana persepsi keluarga terhadap kesehatan ?
() Merupakan hal yang penting
() Tidak merupakan prioritas dalam keluarga
() Merupakan hal yang tidak penting
() Tidak tahu
() Lain-lain

4. Struktur peran

4.1. Sebutkan pembagian peran dalam anggota keluarga

4.1.1. Ayah
4.1.2. Ibu
4.1.3. Anak
4.1.4. Kakek/nenek
4.1.5. Lain-lain

4.2. Adakah perubahan peran/konflik ketidak sesuaian peran dalam keluarga

() Tidak ada
() Ada, jelaskan

D. FUNGSI KELUARGA

1. Fungsi Afektif

1.1. Bagaimama respon keluarga jika ada salah satu anggota keluarga yang berhasil ?
() Bangga () Biasa saja () Acuh tak acuh
() Lain-lain

1.2. Bagaimana respon keluarga terhadap kehilangan ? (terangkan)
.....
.....

2. Fungsi Sosialisasi

2.1. Apakah anggota keluarga ikut dalam anggota organisasi masyarakat, khususnya dalam bidang kesehatan ?
() Ya, Sebutkan
() Tidak, alasannya

- 2.2. Adakah penghargaan yang diterima dari masyarakat karena keikutsertaan dalam kegiatan kesehatan dimasyarakat ?
 Ada Tidak ada
- 2.3. Apakah ada anggota keluarga yang cukup berpengaruh dimasyarakat
 Tidak
 Ya, contoh
- 2.4. Adakah konflik keluarga di masyarakat ?
 Tidak
 Ada, sebutkan
- 2.5. Apakah keluarga menggunakan factor-faktor penunjang yang ada dilingkungan untuk memecahkan masalah kesehatannya
 ya, sebutkan
 Tidak, alasannya
- 2.6. Adakah ada anggota keluarga yang mempunyai ketrampilan khusus
 Tidak
 Ada, siapaapa jenis ketrampilannya.....
- 2.7. Adakah anggota keluarga yang tidak biasa membaca atau menulis
 Tidak
 Ada, siapaapa alasannya.....

3. Fungsi Reproduksi

- 3.1. Apakah bapak/ibu atau anggota keluarga saat ini ikut keluarga berencana?
 Ya Tidak
- 3.2. Bila Ya, menggunakan apa?
 IUD MOW/MOP Suntik Kondom
 Pil Susuk Sistem Kalender Lain-lain
- 3.3. Bila ya, apa alasan Bapak/Ibu memilih cara KB tersebut?

- 3.4. Bila Ibu KB, dimana memperoleh pelayanannya?
 Puskesmas Dokter praktek
 Rumah Sakit Bidan Praktek
 Posyandu BKIA
- 3.5. Apakah Bapak/Ibu selama menggunakan alat kontrasepsi ada keluhan?
 Ya Tidak
- 3.6. Jika ya, apa keluhannya
 Bagaimana cara menanggulangnya
- 3.7. Bila tidak ikut KB, alasannya:
 Takut Tidak takut Alasan Medis
 Tidak diizinkan suami Ingin punya anak
 Alasan Agama

- 3.8. Apakah Bapak/Ibu pernah mendapat informasi tentang KB ?
() Ya () Tidak

4. Fungsi Ekonomi

- 4.1. Apakah setiap anggota keluarga sudah mempunyai penghasilan sendiri?
() Ya () Tidak

Bila ya, siapa saja :

.....

- 4.2. Bila digabungkan pendapatan keluarga sebulan:

- () Di bawah Rp. 1.500.000,-
() Rp. 1.500.000,- s/d. Rp. 3.000.000,-
() Rp. 3.000.000,- s/d. Rp.4.200.000,-
() Di atas Rp. 4.200.000,-

- 4.3. Apa saja jenis pengeluaran rutin setiap bulan dalam keluarga?

- () Kebutuhan harian () Bayar pajak/rekening
() Kebutuhan bulanan () Biaya sekolah
() Kebutuhan makan () Biaya transportasi
() Kebutuhan pakaian () Kebutuhan sewa.....
() Dana kesehatan () Lain-lain.....

- 4.4. Apakah penghasilan keluarga mencukupi pemenuhan kebutuhan tersebut?
() Ya () Tidak

- 4.5. Apakah ada anggota keluarga yang mempunyai tabungan ?

- () Ya
() Bila ya, siapa

- 4.6. Siapakah pengelola keuangan dalam keluarga

- () Ayah () Ibu () Lain-lain

5. Fungsi pemeliharaan kesehatan

- 5.1. Perilaku keluarga dalam penanggulangan sakit

- 5.1.1. Bagaimana kebiasaan berobat jika ada anggota keluarga yang sakit?

- () Tidak berobat () Beli obat sendiri
() Ke dukun () Tenaga Kesehatan

- 5.1.2. Terkait dengan pertanyaan no.21 apabila beli obat sendiri alasannya

- () Diberitahu tetangga atau teman
() Sudah tahu obatnya
() Lain-lain, sebutkan

- 5.2. Pemenuhan kebutuhan makan

- 5.2.1. Pengadaan makanan sehari-hari

- () Memasak sendiri () Membeli () Lain2

- 5.2.2. Komposisi jenis makanan sehari-hari

Komposisi	Ketersediaan		
	Selalu ada	kadang-kadang	Tidak pernah
a. Makanan pokok			
b. Lauk-pauk - protein hewani			
- protein nabati			
c. Sayuran			
d. Buah-buahan			
e. Susu			

5.2.3. Cara menyajikan makanan dalam keluarga
 Tertutup Terbuka Kadang tertutup

5.2.4. Pantangan terhadap makanan dalam keluarga :
 Tidak ada
 ada, sebutkan jenis makanannya.....
 alasannya

5.2.5. Kebiasaan keluarga dalam mengelola air minum
 Dimasak Kadang-kadang dimasak
 tidak dimasak

5.2.6. Kebiasaan keluarga dalam mengelola makanan:
 Dipotong dulu baru dicuci
 Tidak dicuci
 Dicuci baru dipotong-potong

5.2.7. Kebiasaan makan dalam keluarga
 Bersama Sendiri-sendiri lain2

5.3. Pemenuhan kebutuhan istirahat dan tidur

5.3.1. Apakah setiap anggota keluarga mempunyai kebiasaan tidur pada siang hari?

Ya Tidak

5.3.2. Apakah setiap anggota keluarga memiliki kamar tidur masing-masing

Ya tidak

Bila tidak bagaimana dengan pembagian kamarnya.....

5.3.3. Bila ada anggota keluarga yang sulit tidur bagaimana mengatasinya?

5.4. Pemenuhan kebutuhan rekreasi dan Latihan

5.4.1. Apakah keluarga mempunyai kebiasaan rekreasi yang teratur

Ya, frekuensinya sebulan

Tidak, alasannya

5.4.2. Apakah sebagian besar anggota keluarga menggunakan waktu senggangnya dengan kegiatan yang bermanfaat ?

Ya, Sebutkan kegiatannya.....

Tidak, sebutkan alasannya

- 5.4.3. Apakah sebagian besar anggota keluarga melakukan aktifitas olahraga secara teratur?
 Ya
 Tidak, apa alasannya

5.5. Pemenuhan kebutuhan kebersihan diri

- 5.5.1. Bagaimana kebiasaan anggota keluarga dalam pemeliharaan kebersihan diri
 a. Mandi :x/hari
 b. Sikat gigi :x/hari
 c. Cuci rambut :x/hari
- 5.5.2. Apakah semua anggota keluarga menggunakan bahan berikut ini untuk pemeliharaan kebersihan diri
 Sabun Pasta gigi
 Shampoo Lain-lain,sebutkan

E. STRESSOR DAN KOPING

1. Stressor yang dihadapi keluarga saat ini (actual atau resiko)

2. Koping keluarga
 Mekanisme penanggulangan masalah kesehatan dalam keluarga di atas secara
 Mandiri Bersama-sama
 Meminta bantuan orang lain
 Lain-lain, sebutkan
- Bagaimana respon keluarga jika salah satu anggota keluarga bermasalah dengan pola pertahanannya
 Membantu mencari jalan keluar Acuh tak acuh
 Pasrah Mencari jalan keluar
 Lain-lain, sebutkan

G. KESEHATAN LINGKUNGAN

1. Perumahan
 1.1. Jenis rumah
 Tersediri Paviliun
 Petak Lain-lain
- 1.2. Jenis bangunan
 Permanen Semi permanent Non permanen
- 1.3. Luas bangunan :M2
 1.4. Luas perkarangan :M2
- 1.5. Status rumah :
 Milik pribadi kontrakan
 Sewa/bulan Lain-lain

2. Pengolahan sampah

- 2.1. Apakah keluarga mempunyai tempat pembuangan sampah?
() Ya, tertutup () Ya, terbuka
() Tidak () Lain-lain
- 2.2. Bila Ya, bagaimana kondisi tempat pembuangan tersebut
() Memenuhi syarat () Kurang memenuhi syarat
() Tidak memenuhi
- 2.3. Bila tidak, bagaimana pengolahan tempat sampah rumah tangga ?
() Dibuang ke kali () Dimobil petugas
() Dbakar () Ditimbun

3. Sumber air

- 3.1. Apakah keluarga mempunyai sumber air ?
() Ya, jenisnya
() Tidak
Bila tidak dari mana sumbernya ?
- 3.2. Jika ya, apa jenis sumber airnya ?
() PAM () Pompa listrik () SPT () Sumur gali
() Sungai () Membeli () Lain-lain
- 3.3. Apakah untuk keperluan air minum diambil air sumber tersebut ?
() Ya () Tidak
Bila tidak, bagaimana memperolehnya
- 3.4. Bagaimana keadaan fisik aornya ? (perlu observasi)
() Berasa () tidak terasa () Berbau
() Tidak berbau () Berwarna () Ada pengendapan
() Tidak ada pengendapan () Lain-lain

4. Jamban Keluarga

- 4.1. Apakah keluarga mempunyai WC sendiri?
() Ya () Tidak
Bila Tidak, dimana tempat BAB Keluarga
- 4.2. Bila Ya, apa jenis jambannya?
() Leher angsa () Cemplung () Lain-lain
- 4.3. Berapa jarak tempat penampungannya dengan sumber air?
() <10 meter () >10 meter

5. Pembuangan air limbah

- 5.1. Apakah mempunyai saluran pembuangan air kotor? (perlu observasi)
() Ya, bagaimana kondisinya
Kemana pembuangannya
() Tidak, dimana pembuangannya

H. FASILITAS SOSIAL DAN FASILITAS KESEHATAN

- 5.2. Adakah perkumpulan kegiatan kemasayarakatan/sosial di wilayah ini?
() Tidak () Ya, jenisnya

- 5.3. Adakah fasilitas pelayanan kesehatan diwilayah ini :
() Ya () Tidak, alasannya

- 5.4. Apakah fasilitas pelayanan kesehatan tersebut dapat dijangkau dengan kendaraan umum dari rumah?
() Bila ya, dengan kendaraan apa
() Bila tidak, bagaimana cara menanggulangnya

H. PEMERIKSAAN FISIK ANGGOTA KELUARGA

(gunakan lembaran tambahan)

- 1. Nama Anggota keluarga :.....
 - 1.1. Keadaan Umum :.....
 - 1.2. BB/TB :.....
 - 1.3. Inspeksi :.....
 - 1.4. Palpasi :.....
 - 1.5. Perkusi :.....
 - 1.6. Auskultasi :.....
- 2. dst. (seluruh anggota keluarga)

PEDOMAN PENJAJAKAN II

- 1. Masalah kesehatan keluarga :.....
Apa yang bapak/ibu ketahui tentang masalah tanda dan gejala pendukung masalah
.....
.....
Penyebab :
.....
.....
Akibat :
.....
.....
Lain-lain :
.....
.....
- 2. Apa yang bapak/ibu lakukan dengan adanya masalah tersebut
.....
.....
.....
- 3. Bagaimana cara bapak/ibu memberikan perawatan terhadap anggota keluarga dengan masalah tersebut diatas atau apa upaya penanggulangan yang dilakukan keluarga

FORMAT ANALISA DATA KESEHATAN KELUARGA

Nama Keluarga : _____

No.	Data Fokus	Masalah Kesehatan	Diagnosa Keperawatan

Jakarta,

.....

SKORING MASALAH KEPERAWATAN

Masalah Keperawatan Keluarga :

NO.	KRITERIA	BOBO T	PERHITUNGAN	PEMBENARAN
1.	Sifat Masalah Skala : Potensial = 1 Resiko = 2 Aktual = 3	1		
2.	Kemungkinan masalah untuk di ubah : Skala : Mudah = 2 Sebagian = 1 Tidak dapat = 0	2		
3.	Potensial masalah untuk di cegah : Skala : Tinggi = 3 Cukup = 2 Rendah = 1	1		
4.	Menonjolnya masalah : Cegah Skala : Segera ditangani = 2 Masalah ada tapi tidak perlu = 1 Masalah tidak dirasakan = 0	1		

DAFTAR PRIORITAS DIAGNOSA KEPERAWATAN

NO.	DIAGNOSA KEPERAWATAN	SKORE

RENCANA KEPERAWATAN

No	No. Dx	Tujuan		Evaluasi		Rencana Intervensi
		Umum	Khusus	KRITERIA	Standar	

CATATAN KEPERAWATAN KELUARGA

HARI/TGL/JAM	DIAGNOSA KEPERAWATAN	TINDAKAN KEPERAWATAN	PARAF

CATATAN PERKEMBANGAN KELUARGA

NO.DX	TGL	JAM	EVALUASI (S O A P)	PARAF

Jakarta,

.....

UNIVERSITAS MUHAMMADIYAH JAKARTA
Jl. Cempaka Putih Tengah I/1 Jakarta, Telp/Faks: 021-42878669

FORMAT PENILAIAN PRE DAN POST KONFERENSI KEPERAWATAN KELUARGA

No	Aspek penilaian	Bobot	Mahasiswa												Ket
			1	2	3	4	5	6	7	8	9	10	11	12	
1	Membuat laporan pendahuluan (latar belakang, rencana keperawatan, strategi pelaksanaan)	30													
2	Menyampaikan rencana asuhan/pelayanan keperawatan	15													
3	Menyampaikan hasil asuhan/pelayanan keperawatan	15													
4	Memberi masukan (tanggapan, pendapat, ide) terhadap asuhan/pelayanan keperawatan yang didiskusikan	30													
5	Memberikan respon (kognitif dan afektif terhadap masukan)	10													
	Jumlah	100													

Tanggal :

Pembimbing :

Nama mahasiswa :

**PENILAIAN UJIAN PRAKTEK
KEPERAWATAN KESEHATAN KELUARGA**

WAKTU :
TEMPAT UJIAN :
HARI/TANGGAL :

NO	ASPEK YANG DINILAI	NAMA MAHASISWA				
		1	2	3	4	5
I.	ASUHAN KEPERAWATAN (80%)					
A.	PENGKAJIAN :					
	1. Mengumpulkan data dasar yang sesuai dengan kondisi keluarga.					
	2. Menggunakan sumber data yang sesuai					
	3. Menggunakan metode pengumpulan data yang sesuai .					
	4. Fungsi keluarga meliputi afektif, sosial, reproduksi .					
	5. Mengkaji fungsi perawatan kesehatan (5 tugas keluarga) sesuai dengan masalah keperawatan keluarga.					
	6. Mendokumentasikan data dasar secara sistematis, ringkas dan akurat.					
B.	ANALISA DATA					
	7. Mengidentifikasi data subyektif & obyektif terkait dengan kemampuan keluarga melaksanakan 5 fungsi perawatan kesehatan terkait dengan masalah keperawatan keluarga.					
	8. Mengidentifikasi kesenjangan antara hasil pengkajian dengan kemampuan yang dimiliki keluarga dalam mengatasi masalah keperawatan keluarga.					
C.	DIAGNOSA / MASALAH KEPERAWATAN KELUARGA :					
	9. Menetapkan diagnosa/masalah keperawatan keluarga berdasarkan 3 kriteria diagnosa keperawatan.					
	10. Melakukan penapisan diagnosa keperawatan berdasarkan 4 kriteria.					
	11. Komponen penapisan diagnosa keperawatan sesuai dengan kriteria, bobot, perhitungan dan pembenaran					
	12. Menginformasikan & melibatkan keluarga dalam membuat rencana keperawatan					
	13. Mendokumentasikan diagnosa keperawatan secara sistematis, ringkas dan akurat.					
D.	PERENCANAAN :					
	14. Sasaran atau tujuan jangka panjang yang diarahkan pada penyelesaian masalah keperawatan keluarga					
	15. Merumuskan tujuan secara tepat (spesifik, dapat diukur, dapat dicapai, relevan ada batas waktu) dan diarahkan kepada kemampuan keluarga melaksanakan fungsi perawatan kesehatan (5 fungsi keluarga)					
	16. Menetapkan kriteria dan standar evaluasi yang dapat di ukur, relevan dan spesifik.					
	17. Menetapkan intervensi keperawatan yang tepat dan komprehensif.					
	18. Mendokumentasikan rencana keperawatan, secara sistematis, ringkas dan akurat.					

NO	ASPEK YANG DINILAI	NAMA MAHASISWA				
E.	IMPLEMENTASI :					
	19. Menggunakan pendekatan yang tepat dalam melaksanakan tindakan keperawatan.					
	20. Melibatkan keluarga dalam melaksanakan tindakan keperawatan.					
	21. Menggunakan strategi pendidikan kesehatan yang disesuaikan dengan kondisi dan menggunakan prinsip belajar mengajar.					
	22. Menggunakan komunikasi yang efektif (sikap menghargai, mendengar secara aktif, kata-kata mudah dimengerti, memfasilitasi respon keluarga dan memberi contoh)					
	23. Menunjukkan penguasaan materi yang disampaikan dan dapat memberikan contoh yang kongkrit.					
	24. Menggunakan alat bantu & alat peraga yang dipersiapkan sesuai dengan kebutuhan, serta sesuai kondisi keluarga.					
	25. Mengkoordinasikan kegiatan dalam rangka memelihara hubungan antara keluarga dengan fasilitas pelayanan kesehatan.					
	26. Tangap terhadap respon keluarga					
	27. Mendokumentasikan tindakan keperawatan dan respon keluarga secara sistematis ringkas, akurat dan dapat dipertanggung jawabkan.					
F.	EVALUASI :					
	28. Melibatkan keluarga dalam mengevaluasi asuhan keperawatan keluarga.					
	29. Mengevaluasi asuhan keperawatan dengan menggunakan kriteria dan standart evaluasi yang telah ditetapkan dalam perencanaan.					
	30. Mendokumentasikan hasil evaluasi dan modifikasi rencana secara sistematis ringkas dan akurat.					
II.	SIKAP (20%) :					
	1. Perhatian terhadap kebutuhan keluarga					
	2. Menghargai keluarga					
	3. Percayadiri					
	4. Disiplin					
	5. Jujur					
	6. Penampilan diri					
	7. prakarsa					
	JUMLAH =					

Nama Mahasiswa 1 :

$$1. \text{ NILAI I} = \frac{\text{JUMLAH NILAI YANG DIDAPAT}}{\text{JUMLAH ITEM YANG DINILAI (30)}} \times 80\%$$

*** Jika ada aspek tidak dapat dinilai pembagiya disesuaikan dengan jumlah item yang dinilai***

$$2. \text{ NILAI II} = \frac{\text{JUMLAH NILAI YANG DIDAPAT}}{\text{JUMLAH ITEM YANG DINILAI (7)}} \times 20\%$$

$$\frac{\text{Nilai I} + \text{Nilai II}}{4} \times 100 =$$

Nama Mahasiswa 2 :

$$1. \text{ NILAI I} = \frac{\text{JUMLAH NILAI YANG DIDAPAT}}{\text{JUMLAH ITEM YANG DINILAI (30)}} \times 80\%$$

*** Jika ada aspek tidak dapat dinilai pembagiya disesuaikan dengan jumlah item yang dinilai***

$$2. \text{ NILAI II} = \frac{\text{JUMLAH NILAI YANG DIDAPAT}}{\text{JUMLAH ITEM YANG DINILAI (7)}} \times 20\%$$

$$\frac{\text{Nilai I} + \text{Nilai II}}{4} \times 100 =$$

Nama Mahasiswa 3 :

$$1. \text{ NILAI I} = \frac{\text{JUMLAH NILAI YANG DIDAPAT}}{\text{JUMLAH ITEM YANG DINILAI (30)}} \times 80\%$$

*** Jika ada aspek tidak dapat dinilai pembagiya disesuaikan dengan jumlah item yang dinilai***

$$2. \text{ NILAI II} = \frac{\text{JUMLAH NILAI YANG DIDAPAT}}{\text{JUMLAH ITEM YANG DINILAI (7)}} \times 20\%$$

$$\frac{\text{Nilai I} + \text{Nilai II}}{4} \times 100 =$$

Nama Mahasiswa 4 :

$$1. \text{ NILAI I} = \frac{\text{JUMLAH NILAI YANG DIDAPAT}}{\text{JUMLAH ITEM YANG DINILAI (30)}} \times 80\%$$

*** Jika ada aspek tidak dapat dinilai pembagiya disesuaikan dengan jumlah item yang dinilai***

$$2. \text{ NILAI II} = \frac{\text{JUMLAH NILAI YANG DIDAPAT}}{\text{JUMLAH ITEM YANG DINILAI (7)}} \times 20\%$$

$$\frac{\text{Nilai I} + \text{Nilai II}}{4} \times 100 =$$

Nama Mahasiswa 5 :

$$1. \text{ NILAI I} = \frac{\text{JUMLAH NILAI YANG DIDAPAT}}{\text{JUMLAH ITEM YANG DINILAI (30)}} \times 80\%$$

*** Jika ada aspek tidak dapat dinilai pembagiya disesuaikan dengan jumlah item yang dinilai***

$$2. \text{ NILAI II} = \frac{\text{JUMLAH NILAI YANG DIDAPAT}}{\text{JUMLAH ITEM YANG DINILAI (7)}} \times 20\%$$

$$\frac{\text{Nilai I} + \text{Nilai II}}{4} \times 100 =$$

Nama Mahasiswa 6 :

$$1. \text{ NILAI I} = \frac{\text{JUMLAH NILAI YANG DIDAPAT}}{\text{JUMLAH ITEM YANG DINILAI (30)}} \times 80\%$$

*** Jika ada aspek tidak dapat dinilai pembagiya disesuaikan dengan jumlah item yang dinilai***

$$2. \text{ NILAI II} = \frac{\text{JUMLAH NILAI YANG DIDAPAT}}{\text{JUMLAH ITEM YANG DINILAI (7)}} \times 20\%$$

$$\frac{\text{Nilai I} + \text{Nilai II}}{4} \times 100 =$$

Nama Mahasiswa 7 :

$$1. \text{ NILAI I} = \frac{\text{JUMLAH NILAI YANG DIDAPAT}}{\text{JUMLAH ITEM YANG DINILAI (30)}} \times 80\%$$

*** Jika ada aspek tidak dapat dinilai pembagiya disesuaikan dengan jumlah item yang dinilai***

$$2. \text{ NILAI II} = \frac{\text{JUMLAH NILAI YANG DIDAPAT}}{\text{JUMLAH ITEM YANG DINILAI (7)}} \times 20\%$$

$$\frac{\text{Nilai I} + \text{Nilai II}}{4} \times 100 =$$

Nama Mahasiswa 8 :

$$1. \text{ NILAI I} = \frac{\text{JUMLAH NILAI YANG DIDAPAT}}{\text{JUMLAH ITEM YANG DINILAI (30)}} \times 80\%$$

*** Jika ada aspek tidak dapat dinilai pembagiya disesuaikan dengan jumlah item yang dinilai***

$$2. \text{ NILAI II} = \frac{\text{JUMLAH NILAI YANG DIDAPAT}}{\text{JUMLAH ITEM YANG DINILAI (7)}} \times 20\%$$

$$\frac{\text{Nilai I} + \text{Nilai II}}{4} \times 100 =$$

Nilai akhir :

- 1.
- 2.
- 3.
- 4.
- 5.
- 6.
- 7.
- 8.

JAKARTA,

PENGUJI

(.....)

**PROGRAM DIII KEPERAWATAN
FAKULTAS ILMU KEPERAWATAN
UNIVERSITAS MUHAMMADIYAH JAKARTA
Jl. Cempaka Putih Tengah I/1 Jakarta, Telp/Faks: 021-42878669**

FORMAT PENILAIAN LAPORAN LENGKAP ASUHAN KEPERAWATAN KELUARGA

Nama :

NPM :

No	Penilaian	Bobot	Nilai	Keterangan
1	Pengkajian A. Menetapkan data dasar dengan lengkap 1. Mengumpulkan data dasar yang berorientasi pada masalah 2. Data lengkap dan sesuai dengan kebutuhan 3. data sistematis dan akurat B. Analisa data dan skoring 1. Mengorganisasikan data yang sesuai terhadap sebuah masalah keperawatan 2. Mengartikan hubungan antar faktor yang terkait terhadap sebuah masalah keperawatan 3. Menyusun skoring sesuai dengan prinsip	25 15 10		
2	Diagnosa 1. Menetapkan diagnosa terhadap masalah keperawatan yang ditemukan secara akurat 2. Menetapkan prioritas yang ditemukan 3. Merubah/memperbaiki diagnosa sesuai dengan data yang didapat	15		
3	Perencanaan 1. Menyusun tujuan umum sesuai dengan diagnosa yang disusun 2. Menyusun tujuan khusus dengan kriteria evaluasi (spesifik, dapat diukur, dapat dicapai, relevan dan ada batas waktu) 3. Tujuan diarahkan pada kemandirian keluarga 4. Mengidentifikasi intervensi keperawatan yang sesuai	20		
4	Implementasi 1. Melibatkan keluarga dalam melaksanakan intervensi keperawatan 2. Menggunakan teknik yang tepat dalam melaksanakan intervensi keperawatan 3. Melakukan tindakan sesuai kebutuhan	25		

	<ul style="list-style-type: none"> 4. Melakukan ketrampilan komunikasi yang efektif 5. Melakukan tindakan keperawatan yang mendukung kemandirian keluarga 6. Berperan sebagai koordinator kesehatan 7. Melakukan rujukan sesuai kebutuhan 8. Melakukan pencatatan intervensi keperawatan dengan akurat 			
5	<p>Evaluasi</p> <ul style="list-style-type: none"> 1. Menyertakan klien/keluarga dalam mengevaluais asuhan yang diberikan 2. Mengevaluasi asuhan sesuai dengan tujuan khusus yang ditetapkan 3. Memodifikasi intervensi sesuai dengan hasil evaluasi 4. Mencatat evaluasi dengan sistem SOAP (subyektif, obyektif, assessment, dan planning) secara sistematis dan akurat 	20		
	Jumlah	100		

Penilai:

**PROGRAM DIII KEPERAWATAN
FAKULTAS ILMU KEPERAWATAN
UNIVERSITAS MUHAMMADIYAH JAKARTA
Jl. Cempaka Putih Tengah I/1 Jakarta, Telp/Faks: 021-42878669**

FORMAT LAPORAN PENDAHULUAN ASUHAN KEPERAWATAN KELUARGA

Nama mahasiswa :
Tanggal :

1. Latar belakang
 - a. Terdiri dari data pendukung kegiatan atau rencana dan teori yang mendukung masalah yang akan diangkat
 - b. Data yang akan digali lebih lanjut

2. Rencana keperawatan
 - a. Diagnosa keperawatan keluarga (apabila belum ada masalah saja)
 - b. Tujuan umum
 - c. Tujuan khusus

3. Pelaksanaan
 - media:
 - waktu dan tempat:
 - metode:
 - Strategi pelaksanaan/langkah-langkah: fase orientasi, kerja dan terminasi

4. Kriteria evaluasi
 - a. Evaluasi struktur

 - b. Evaluasi proses

 - c. Evaluasi hasil

**DAFTAR HADIR PESERTA
PROGRAM DIPLOMA III KEPERAWATAN
FAKULTAS ILMU KEPERAWATAN
UNIVERSITAS MUHAMMADIYAH JAKARTA**

Mata Ajar :

Hari/tanggal :

Tempat :

No	N I M	NAMA MAHASISWA	TANDA TANGAN
1.	1.....
2.	2.....
3.	3.....
4.	4.....
5.	5.....
6.	6.....
7.	7.....
8.	8.....
9.	9.....

Nama Penguji:

Tanda Tangan

1.....

2.....

**DAFTAR HADIR PENGUJI
PROGRAM DIPLOMA III KEPERAWATAN
FAKULTAS ILMU KEPERAWATAN
UNIVERSITAS MUHAMMADIYAH JAKARTA**

Mata Ajar :
Hari/tanggal :
Tempat :

NO	NAMA PENGUJI	TANDA TANGAN
1		
2		

**REKAPITULASI RATA-RATA NILAI
 UJI PRAKTEK MA. KEPERAWATAN KELUARGA
 PROGRAM DIPLOMA III KEPERAWATAN
 FAKULTAS ILMU KEPERAWATAN
 UNIVERSITAS MUHAMMADIYAH JAKARTA**

Nama Peserta :
 N I M :
 Kasus Keluarga :

NO	NAMA PENGUJI	NILAI UJI PRAKTEK	TANDA TANGAN
1.		Np I:
2.		NP II:

NILAI = $\frac{NP I + NP II}{2}$ = _____ 2
 =

Keterangan :

1. NP I + NP II adalah nilai ujian praktek yang diberikan oleh penguji I dan II
2. Perbedaan nilai antar penguji tidak boleh melebihi 0,5

Jakarta,.....
 Koordinator MA.

(.....)

REKAPITULASI PENILAIAN
UJI PRAKTEK MA. KEPERAWATAN KELUARGA
PROGRAM DIPLOMA III KEPERAWATAN
FAKULTAS ILMU KEPERAWATAN
UNIVERSITAS MUHAMMADIYAH JAKARTA

Mata Ajar :
Hari/tanggal :
Tempat :

NO	NAMA MAHASISWA	N I M	NILAI
1			
2			
3			
4			
5			
6			
7			
8			
9			

Jakarta,.....,
Penguji

(.....)

BERITA ACARA
UJI PRAKTEK MA. KEPERAWATAN KELUARGA
PROGRAM DIPLOMA III KEPERAWATAN
FAKULTAS ILMU KEPERAWATAN
UNIVERSITAS MUHAMMADIYAH JAKARTA

Pada hari ini....., tanggal....., bulan....., tahun :.....

Bertempat di :

Telah dilaksanakan uji praktek pada :.....

Yang Meliputi :

1. Mata Ajaran yang diujikan:.....
2. Waktu ujian :.....
3. Jumlah seluruh peserta ujian :.....
4. Jumlah peserta yang tidak Mengikuti ujian.....
 1. Nama mahasiswa :.....
 2. Jumlah peserta yang Mengikuti ujian.....

Kejadian –kejadian penting selama pelaksanaan uji praktek :

.....
.....
.....
.....
.....

Deminikan berita acara ini dibuat dengan sesungguhnya dan sebenar-benarnya untuk dapat dipergunakan sebagaimana mestinya.

Jakarta,.....

Penguji

Tanda Tangan

1.....

2.....



PENGAJIAN ASUHAN KEPERAWATAN KELUARGA

I. PENDAHULUAN

Saat ini, penerapan teori keperawatan kedalam praktik keperawatan keluarga belum lengkap, tapi berkembang secara mengesankan. Teori-teori keperawatan sangat menjanjikan apabila diterapkan dalam keluarga. Teori-teori tersebut menguraikan dan menjelaskan bukan hanya keluarga dalam konteks sehat dan sakit, melainkan juga menguraikan peran perawat dalam pengkajian dan intervensi. Namun sampai saat ini teori-teori keperawatan tersebut masih dalam tahap awal dari penerapan keperawatan keluarga. Teori-teori keluarga memiliki gambaran yang jauh lebih lengkap dan memiliki kekuatan lebih dalam menjelaskan tentang perilaku keluarga (teori ilmu sosial keluarga) dan intervensi keluarga (teori terapi keluarga), tapi perlu dirumuskan ulang atau diadaptasi ulang sehingga teori-teori tersebut cocok dengan perspektif keperawatan.

Salah satu teori keperawatan keluarga yang sering digunakan adalah teori Friedman. Model pengkajian keluarga Friedman merupakan integrasi dari teori sistem, teori perkembangan keluarga, dan teori struktural fungsional sebagai teori-teori utama yang merupakan dasar dari model dan alat pengkajian keluarga. Teori-teori lain yang ikut berperan kedalam dimensi struktural dan fungsional adalah teori komunikasi, peran dan stress keluarga. Diagnosa keperawatan keluarga dan strategi intervensi didasarkan pada identifikasi data, sosial kultural, perkembangan, struktural, fungsional, dan pengkajian stress serta koping.

Dalam teori sistem, keluarga dipandang sebagai suatu sistem terbuka dengan batas-batasnya. Sebuah sistem didefinisikan sebagai suatu unit kesatuan yang diarahkan pada tujuan, dibentuk dari bagian-bagian yang berinteraksi dan bergantung satu dengan yang lainnya dan yang dapat bertahan dalam jangka waktu tertentu. Teori sistem merupakan suatu cara untuk menjelaskan sebuah unit keluarga sebagai sebuah unit yang berkaitan dan berinteraksi dengan sistem yang lain.

Pendekatan perkembangan keluarga didasarkan pada observasi bahwa keluarga adalah kelompok berusia panjang dengan suatu sejarah alamiah, atau siklus kehidupan, yang perlu dikaji jika dinamika kelompok diinterpretasikan secara penuh dan akurat (Duvall, dan Miller, 1985). Teori perkembangan keluarga menguraikan perkembangan keluarga dari waktu ke waktu dengan membaginya ke dalam satu seri tahap perkembangan yang diskrit. Konsep tentang tahap-tahap siklus kehidupan keluarga terdapat saling ketergantungan yang tinggi antara anggota keluarga ; keluarga dipaksa untuk berubah setiap kali ada penambahan atau pengurangan anggota keluarga.

Sedangkan dalam teori struktural fungsional keluarga dipandang sebagai sistem sosial, tapi lebih berorientasi pada hasil daripada proses, yang lebih merupakan karakteristik teori sistem. Perspektif struktural fungsional yang diterapkan pada keluarga bersifat komprehensif dan mengakui pentingnya interaksi antara keluarga dan lingkungan eksternal dan internal.

II. MODEL PENGKAJIAN KELUARGA DARI FRIEDMAN

Model Pengkajian Keluarga Menurut Friedman terdiri dari enam kategori yaitu :

- A. Mengidentifikasi data
- B. Tahap dan riwayat perkembangan
- C. Data lingkungan
- D. Struktur keluarga
- E. Fungsi keluarga
- F. Stress, koping dan adaptasi keluarga

Setiap kategori terdiri dari banyak sub kategori, perawat yang mengkaji keluarga harus mampu memutuskan kategori mana yang relevan dengan kasus yang dihadapi sehingga dapat digali lebih dalam pada saat kunjungan dengan demikian masalah dalam keluarga dapat mudah diidentifikasi. Tidak semua dari kategori harus di kaji tetapi tergantung pada tujuan, masalah dan sumber-sumber yang dimiliki oleh keluarga. Berikut adalah uraian dari pengkajian keluarga model Friedman:

G. Identifikasi Data Keluarga

Informasi identifikasi tentang anggota keluarga sangat diperlukan untuk mengetahui hubungan masing-masing anggota keluarga dan sebagai upaya untuk lebih mengenal masing-masing anggota keluarga. Data yang diperlukan meliputi :

- Nama keluarga :
- Alamat dan nomor telepon :
- Komposisi keluarga :

Komposisi keluarga menyatakan anggota keluarga yang diidentifikasi sebagai bagian dari keluarga mereka. Friedman dalam bukunya mengatakan bahwa komposisi tidak hanya terdiri dari penghuni rumah, tetapi juga keluarga besar lainnya atau keluarga fiktif yang menjadi bagian dari keluarga tersebut tetapi tidak tinggal dalam rumah tangga yang sama.

Pada komposisi keluarga, pencatatan dimulai dari anggota keluarga yang sudah dewasa kemudian diikuti anak sesuai dengan urutan usia dari yang tertua, bila terdapat orang lain yang menjadi bagian dari keluarga tersebut dimasukkan dalam bagian akhir dari komposisi keluarga.

Berikut format komposisi keluarga menurut Friedman :

No	Nama Keluarga	Jenis Kelamin	Hubungan	Tempat/Tangga I Lahir	Pekerjaan	Pendidikan
1	Bapak					
2	Ibu					
3	Anak tertua					
4					

Strategi lain untuk mengetahui keluarga adalah genogram keluarga atau pohon keluarga. Genogram merupakan sebuah diagram yang menggambarkan konstelasi keluarga atau pohon keluarga dan merupakan pengkajian informatif untuk mengetahui keluarga dan riwayat serta sumber-sumber keluarga. Diagram ini menggambarkan hubungan vertikal (lintas generasi) dan horisontal (dalam generasi yang sama) dan dapat membantu kita berfikir secara sistematis tentang suatu peristiwa dalam keluarga dilihat dari hubungan keluarga dengan pola penyakit, sehingga dapat menciptakan hipotesis tentang apa yang sedang terjadi dalam keluarga. Genogram keluarga memuat informasi tentang tiga generasi (keluarga inti dan keluarga asal masing-masing / orang

tua keluarga inti). Genogram juga dapat menentukan tipe dari keluarga. Berikut adalah petunjuk penulisan genogram keluarga menurut Friedman:

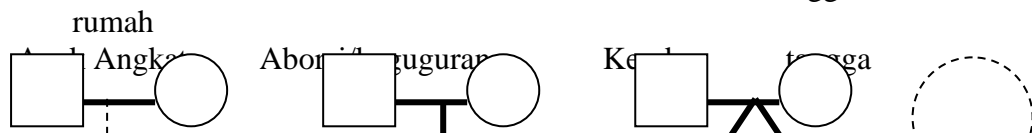
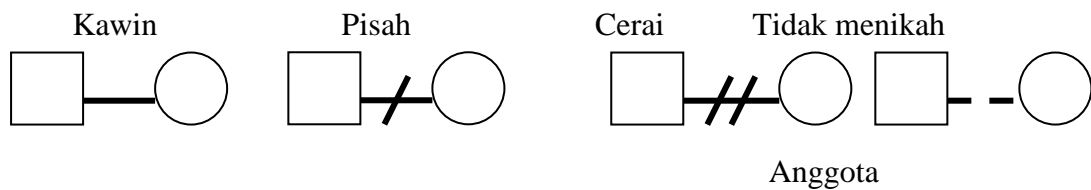
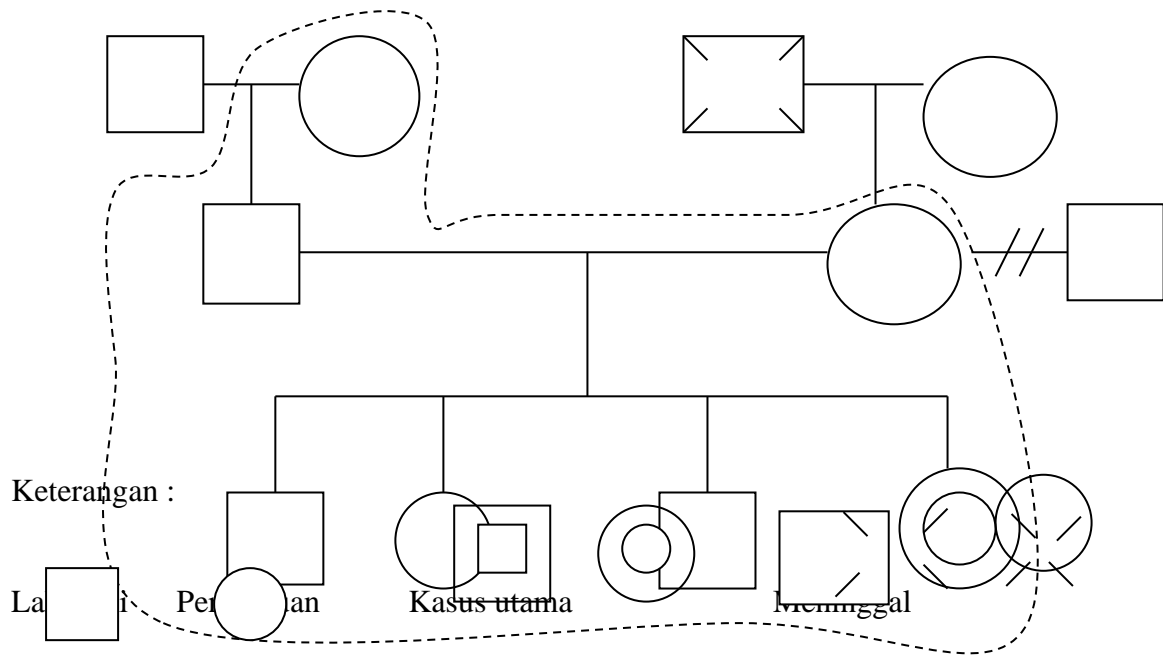

Tipe Bentuk Keluarga

keluarga didasari oleh anggota keluarga berada dalam satu rumah. Tipe keluarga dapat dilihat dari komposisi dan genogram dalam keluarga.

Latar Belakang Budaya Keluarga

Latar belakang kultur keluarga merupakan hal yang penting untuk memahami perilaku sistem nilai dan fungsi keluarga, karena budaya mempengaruhi dan membatasi tindakan-tindakan individual maupun keluarga. Perbedaan budaya menjadikan akar miskinnya komunikasi antar individu dalam keluarga. Dalam konseling keluarga kebudayaan merupakan hal yang sangat penting. Pengkajian terhadap kultur / kebudayaan keluarga meliputi :

- Identitas suku bangsa
- Jaringan sosial keluarga (kelompok etnis yang sama)
- Tempat tinggal keluarga (bagian dari sebuah lingkungan yang secara etnis bersifat homogen)
- Kegiatan-kegiatan keagamaan, sosial, budaya, rekreasi dan pendidikan
- Bahasa yang digunakan sehari-hari
- Kebiasaan diit dan berpakaian
- Dekorasi rumah tangga (tanda-tanda pengaruh budaya)

- Porsi komunitas yang lazim bagi keluarga-komplek teritorial keluarga (Apakah porsi tersebut semata-mata ada dalam komunitas etnis)
- Penggunaan jasa-jasa perawatan kesehatan keluarga dan praktisi. Bagaimana keluarga terlibat dalam praktik pelayanan kesehatan tradisional atau memiliki kepercayaan tradisional yang berhubungan dengan kesehatan.
- Negara asal dan berapa lama keluarga tinggal di suatu wilayah.

Identifikasi Religius

Pengkajian meliputi perbedaan keyakinan dalam keluarga, seberapa aktif keluarga dalam melakukan ibadah keagamaan, kepercayaan dan nilai-nilai agama yang menjadi fokus dalam kehidupan keluarga.

Status Kelas Sosial (Berdasarkan Pekerjaan, Pendidikan dan Pendapatan)

Kelas sosial keluarga merupakan pembentuk utama dari gaya hidup keluarga. Perbedaan kelas sosial dipengaruhi oleh gaya hidup keluarga, karakteristik struktural dan fungsional, asosiasi dengan lingkungan eksternal rumah. Dengan mengidentifikasi kelas sosial keluarga, perawat dapat mengantisipasi sumber-sumber dalam keluarga dan sejumlah stresornya secara baik. Bahkan fungsi dan struktur keluarga dapat lebih dipahami dengan melihat latar belakang kelas sosial keluarga. Hal-hal yang perlu dikaji dalam status sosial ekonomi dan mobilitas keluarga adalah :

Status kelas Sosial

Status kelas sosial keluarga ditentukan berdasarkan tingkat pendapatan keluarga dan sumber pendapatan keluarga, pekerjaan dan pendidikan keluarga. Friedman membagi kelas sosial menjadi enam bagian yaitu kelas atas-atas, kelas atas bawah, kelas menengah atas, kelas menengah bawah, kelas pekerja dan kelas bawah.

Status Ekonomi

Status ekonomi ditentukan oleh jumlah penghasilan yang diperoleh keluarga. Perlu juga diketahui siapa yang menjadi pencari nafkah dalam keluarga, dana tambahan ataupun bantuan yang diterima oleh keluarga, bagaimana keluarga mengaturnya secara finansial. Selain itu juga perawat perlu mengetahui sejauhmana pendapatan tersebut memadai serta sumber-sumber apa yang dimiliki oleh keluarga terutama yang berhubungan dengan pelayanan kesehatan seperti asuransi kesehatan dan lain-lain.

Mobilitas Kelas Sosial

Menggambarkan perubahan yang terjadi sehingga mengakibatkan terjadinya perubahan kelas sosial, serta bagaimana keluarga menyesuaikan diri terhadap perubahan tersebut.

Aktifitas Rekreasi Keluarga

Kegiatan-kegiatan rekreasi keluarga yang dilakukan pada waktu luang. Menggali perasaan anggota keluarga tentang aktifitas rekreasi pada waktu luang. Bentuk rekreasi tidak harus mengunjungi tempat wisata, tetapi bagaimana keluarga memanfaatkan waktu luang untuk melakukan kegiatan bersama (nonton TV, mendengarkan radio, berkebun bersama keluarga , bersepeda bersama keluarga dll)

Riwayat dan Tahap Perkembangan Keluarga

Yang perlu dikaji pada tahap perkembangan adalah :

Tahap perkembangan keluarga saat ini

Tugas perkembangan keluarga yang belum terpenuhi

Menjelaskan tentang tahap perkembangan keluarga yang belum terpenuhi oleh keluarga serta kendala mengapa tugas perkembangan tersebut belum terpenuhi.

Riwayat keluarga Inti.

Riwayat keluarga mulai lahir hingga saat ini, yang meliputi riwayat penyakitketurunan, riwayat kesehatan masing-masing anggota keluarga, perhatian terhadap pencegahan penyakit (imunisasi), sumber pelayanan kesehatan yang bisa digunakan serta riwayat perkembangan dan kejadian-kejadian atau pengalaman penting yang berhubungan dengan kesehatan (perceraian, kematian, kehilangan)

Riwayat keluarga sebelumnya

Menjelaskan mengenai riwayat asal kedua orang tua (riwayat kesehatan, seperti apakeluarga asalnya, hubungan masa silam dengan kedua orang tua)

Lingkungan Keluarga

Meliputi seluruh alam kehidupan keluarga mulai dari pertimbangan bidang-bidang yang paling kecil seperti aspek dalam rumah sampai komunitas yang lebih luas dimana keluarga tersebut berada. Pengkajian lingkungan meliputi :

Karakteristik rumah

Karakteristik rumah diidentifikasi dengan :

Tipe tempat tinggal (rumah sendiri, apartemen, sewa kamar)

Gambaran kondisi rumah (baik interior maupun eksterior rumah).

Interior rumah meliputi : jumlah ruangan, tipe kamar/pemanfaatan ruangan (ruang tamu, kamar tidur, ruang keluarga), jumlah jendela, keadaan ventilasi dan penerangan (sinar matahari), macam perabot rumah tangga dan penataannya, jenis lantai, kontruksi bangunan, keamanan lingkungan rumah, kebersihan dan sanitasi rumah, jenis septic tank, jarak sumber air minum dengan septic tank, sumber air minum yang digunakan, keadaan dapur (kebersihan, sanitasi, keamanan). Perlu dikaji pula perasaan subyektif keluarga terhadap rumah, identifikasi teritorial keluarga, pengaturan privasi dan kepuasan keluarga terhadap pengaturan rumah. Lingkungan luar rumah meliputi keamanan (bahaya-bahaya yang mengancam) dan pembuangan sampah.

Karakteristik lingkungan dan komunitas tempat tinggal yang lebih luas.

Menjelaskan tentang :

Karakteristik fisik dari lingkungan, yang meliputi : tipe lingkungan/komunitas (desa, sub kota, kota), tipe tempat tinggal (hunian, industri, hunian dan industri, agraris), kebiasaan , aturan / kesepakatan, budaya yang mempengaruhi kesehatan, lingkungan umum (fisik, sosial, ekonomi),

Karakteristik demografis dari lingkungan dan komunitas, meliputi kelas sosial rata-rata komunitas, perubahan demografis yang sedang berlangsung.

Pelayanan kesehatan yang ada di sekitar lingkungan serta fasilitas-fasilitas umum lainnya seperti pasar, apotik dan lain-lain

Bagaimana fasilitas-fasilitas mudah diakses atau dijangkau oleh keluarga

Tersediannya transportasi umum yang dapat digunakan oleh keluarga dalam mengakses fasilitas yang ada.

Insiden kejahatan disekitar lingkungan.

3. Mobilitas geografis keluarga

Mobilitas keluarga ditentukan oleh : kebiasaan keluarga berpindah tempat, berapa lama keluarga tinggal di daerah tersebut, riwayat mobilitas geografis

keluarga tersebut (transportasi yang digunakan keluarga, kebiasaan anggota keluarga pergi dari rumah : bekerja, sekolah).

4. Perkumpulan keluarga dan interaksi dengan masyarakat

Menjelaskan tentang waktu yang digunakan keluarga untuk berkumpul serta perkumpulan keluarga yang ada dan sejauh mana keluarga melakukan interaksi dengan masyarakat. Perlu juga dikaji bagaimana keluarga memandang kelompok masyarakatnya.

5. Sistem pendukung keluarga

Siapa yang menolong keluarga pada saat keluarga membutuhkan bantuan, dukungan konseling aktifitas-aktifitas keluarga. Yang termasuk pada sistem pendukung keluarga adalah Informal (jumlah anggota keluarga yang sehat, hubungan keluarga dan komunitas, bagaimana keluarga memecahkan masalah, fasilitas yang dimiliki keluarga untuk menunjang kesehatan) dan formal yaitu hubungan keluarga dengan pihak yang membantu yang berasal dari lembaga perawatan kesehatan atau lembaga lain yang terkait (ada tidaknya fasilitas pendukung pada masyarakat terutama yang berhubungan dengan kesehatan)

Struktur Keluarga

Struktur keluarga yang dapat dikaji menurut Friedman adalah :

Pola dan komunikasi keluarga

Menjelaskan cara berkomunikasi antar anggota keluarga, sistem komunikasi yang digunakan, efektif tidaknya (keberhasilan) komunikasi dalam keluarga.

Struktur kekuatan keluarga

Kemampuan keluarga mengendalikan dan mempengaruhi orang lain/anggota keluarga untuk merubah perilaku. Sistem kekuatan yang digunakan dalam mengambil keputusan, yang berperan mengambil keputusan, bagaimana pentingnya keluarga terhadap putusan tersebut.

Struktur Peran

Mengkaji struktur peran dalam keluarga meliputi :

Struktur peran formal

- 1) Posisi dan peran formal yang telah terpenuhi dan gambaran keluarga dalam melaksanakan peran tersebut.
- 2) Bagaimana peran tersebut dapat diterima dan konsisten dengan harapan keluarga, apakah terjadi konflik peran dalam keluarga.
- 3) Bagaimana keluarga melakukan setiap peran secara kompeten
- 4) Bagaimana fleksibilitas peran saat dibutuhkan

Struktur peran informal

Peran-peran informal dan peran-peran yang tidak jelas yang ada dalam keluarga, serta siapa yang memainkan peran tersebut dan berapa kali peran tersebut sering dilakukan secara konsisten

Identifikasi tujuan dari melakukan peran informal, ada tidaknya peran disfungsional serta bagaimana dampaknya terhadap anggota keluarga

Analisa Model Peran

Siapa yang menjadi model yang dapat mempengaruhi anggota keluarga dalam kehidupan awalnya, memberikan perasaan dan nilai-nilai tentang perkembangan, peran-peran dan teknik komunikasi.

Siapa yang secara spesifik bertindak sebagai model peran bagi pasangan dan sebagai orang tua

Variabel-variabel yang mempengaruhi struktur peran

Pengaruh-pengaruh kelas sosial : bagaimana latar belakang kelas sosial mempengaruhi struktur peran formal dan informal dalam keluarga.
Pengaruh budaya terhadap struktur peran
Pengaruh tahap perkembangan keluarga terhadap struktur peran.
Bagaimana masalah kesehatan mempengaruhi struktur peran.

Nilai-Nilai Keluarga

Hal-hal yang perlu dikaji pada struktur nilai keluarga menurut Friedman adalah :

- Pemakaian nilai-nilai yang dominan dalam keluarga
- Kesesuaian nilai keluarga dengan masyarakat sekitarnya
- Kesesuaian antara nilai keluarga dan nilai subsistem keluarga
- Identifikasi sejauhmana keluarga menganggap penting nilai-nilai keluarga serta kesadaran dalam menganut sistem nilai.
- Identifikasi konflik nilai yang menonjol dalam keluarga
- Pengaruh kelas sosial, latar belakang budaya dan tahap perkembangan keluarga terhadap nilai keluarga
- Bagaimana nilai keluarga mempengaruhi status kesehatan keluarga.

Fungsi Keluarga

Fungsi keluarga yang perlu dikaji menurut Friedman meliputi :

1. Fungsi Afektif

Pengkajian fungsi afektif menurut Friedman meliputi :

Pola kebutuhan keluarga

Sejauh mana keluarga mengetahui kebutuhan anggota keluarganya, serta bagaimana orang tua mampu menggambarkan kebutuhan dari anggota keluarganya.

Sejauhmana keluarga menghargai kebutuhan atau keinginan masing-masing anggota keluarga saling memperhatikan dan keakraban dalam keluarga
Sejauhmana keluarga memberi perhatian pada anggota keluarga satu samalain serta bagaimana mereka saling mendukung sejauhmana keluarga mempunyai perasaan akrab dan intim satu sama lain, serta bentuk kasih sayang yang ditunjukkan keluarga.

Keterpisahan dan keterikatan dalam keluarga sejauhmana keluargamenanggapi isu-isu tentang perpisahan dan keterikatan serta sejauhmana keluarga memelihara keutuhan rumah tangga sehingga terbina keterikatan dalam keluarga

2. Fungsi Sosialisasi

Pengkajian fungsi sosialisasi meliputi :

Praktik dalam membesarkan anak meliputi : kontrol perilaku sesuai dengan usia, memberi dan menerima cinta serta otonomi dan ketergantungan dalam keluarga

Penerima tanggung jawab dalam membesarkan anak bagaimana anak dihargai dalam keluarga keyakinan budaya yang mempengaruhi pola membesarkan anak faktor-faktor yang mempengaruhi pola pengasuhan anak

Identifikasi apakah keluarga beresiko tinggi mendapat masalah dalam membesarkan anak sejauhmana lingkungan rumah cocok dengan perkembangan anak.

3. Fungsi Perawatan Kesehatan

Pengkajian fungsi perawatan kesehatan meliputi :

Sejauh mana keluarga mengenal masalah kesehatan pada keluarganya. Keyakinan, nilai-nilai dan perilaku terhadap pelayanan kesehatan. Tingkat pengetahuan keluarga tentang sehat sakit. Tingkat pengetahuan keluarga tentang gejala atau perubahan penting yang berhubungan dengan masalah kesehatan yang dihadapi. Sumber-sumber informasi kesehatan yang didapat. Kemampuan keluarga dalam mengambil keputusan. Kemampuan keluarga melakukan perawatan terhadap anggota keluarga yang sakit. Kemampuan keluarga memodifikasi dan memelihara lingkungan. Kemampuan keluarga menggunakan fasilitas kesehatan

Koping Keluarga

Pengkajian koping keluarga meliputi :

Stressor-stressor jangka panjang dan jangka pendek yang dialami oleh keluarga, sertalamanya dan kekuatan stressor yang dialami oleh keluarga. Tindakan obyektif dan realistis keluarga terhadap stressor yang dihadapi. Sejauhmana keluarga bereaksi terhadap stressor, strategi koping apa yang digunakan untuk menghadapi tipe-tipe masalah, serta strategi koping internal dan eksternal yang digunakan oleh keluarga. Strategi adaptasi disfungsi yang digunakan oleh keluarga. Identifikasi bentuk yang digunakan secara ekstensif : kekerasan, perlakuan kejam terhadap anak, mengkambinghitamkan, ancaman, mengabaikan anak, mitos keluarga yang merusak, pseudomutualitas, triangling dan otoritarisme.

III. APLIKASI MODEL PENGAJIAN FRIEDMAN DALAM KASUS KELUARGA DENGAN DIABETES MILITUS

Format pengkajian keluarga model Friedman yang diaplikasikan ke kasus dengan masalah utama Diabetes Militus meliputi :

1. **Data Umum**
Yang perlu dikaji adalah jenis kelamin, umur, pendidikan. Pada pengkajian pendidikan diketahui bahwa pendidikan berpengaruh pada kemampuan dalam pengelolaan diabetes dan pandangan pasien mengenai perawatan sendiri diabetes (Long, 1996). Pada pengkajian umur diketahui bahwa faktor usia berpengaruh pada diabetes melitus dan usia dewasa tua (> 40 tahun) adalah resiko tinggi untuk DM (Syaifoellah N, 1996).
2. **Genogram**
Dengan adanya genogram dapat diketahui faktor genetik atau faktor bawaan yang sudah ada pada diri manusia untuk timbulnya diabetes melitus. Dan diketahui bahwa diabetes melitus adalah penyakit autoimun yang ditentukan secara genetik. (Price, 1995)
3. **Status Sosial**
Status sosial ekonomi keluarga dapat dilihat dari pendapatan kepala keluarga maupun dari anggota keluarga lainnya dan juga kebutuhan-kebutuhan yang dikeluarkan oleh keluarga (Rekawati, 2000). Pada pengkajian status sosial ekonomi diketahui bahwa tingkat status sosial ekonomi berpengaruh pada tingkat kesehatan seseorang. Dampak dari ketidakmampuan keluarga membuat seseorang enggan memeriksakan diri ke dokter dan fasilitas kesehatan lainnya.

4. Riwayat Kesehatan

Yang perlu dikaji mengenai riwayat kesehatan masing-masing anggota keluarga dan apakah dari anggota keluarga tersebut ada yang mempunyai penyakit keturunan. Karena sebagaimana telah diketahui bahwa diabetes melitus juga merupakan salah satu dari penyakit keturunan, disamping itu juga perlu dikaji tentang perhatian keluarga terhadap pencegahan penyakit, sumber pelayanan kesehatan yang biasa digunakan keluarga serta pengalaman-pengalaman terhadap pelayanan kesehatan.

5. Karakteristik Lingkungan

Yang perlu dikaji dari karakteristik lingkungan adalah karakteristik rumah, tetangga dan komunitas, geografis keluarga, sistem pendukung keluarga dimana karakteristik rumah dan penataan lingkungan yang kurang pas dapat menimbulkan suatu cedera, karena pada penderita diabetes melitus bila mengalami suatu cedera atau luka biasanya sulit sembuh.

6. Fungsi Keluarga

a. Fungsi afektif

Hal yang perlu dikaji yaitu gambaran diri anggota keluarga, perasaan memiliki dan dimiliki dalam keluarga, dukungan keluarga terhadap anggota keluarga dan bagaimana keluarga mengembangkan sikap saling menghargai. Semakin tinggi dukungan keluarga terhadap anggota keluarga yang sakit, semakin mempercepat kesembuhan dari penyakitnya. Fungsi ini merupakan basis sentral bagi pembentukan dan kelangsungan unit keluarga. Fungsi ini berkaitan dengan persepsi keluarga terhadap kebutuhan emosional para anggota keluarga. Apabila kebutuhan ini tidak terpenuhi akan mengakibatkan ketidakseimbangan keluarga dalam mengenal tanda-tanda gangguan kesehatan selanjutnya.

b. Fungsi Keperawatan

- 1) Untuk mengetahui kemampuan keluarga mengenal masalah kesehatan sejauh mana keluarga mengetahui fakta-fakta dari masalah kesehatan yang meliputi pengertian, faktor penyebab, tanda dan gejala serta yang mempengaruhi keluarga terhadap masalah, kemampuan keluarga dapat mengenal masalah, tindakan yang dilakukan oleh keluarga akan sesuai dengan tindakan keperawatan, karena diabetes melitus memerlukan perawatan yang khusus yaitu mengenai pengaturan makannya. Jadi disini keluarga perlu tahu bagaimana cara pengaturan makan yang benar pada diabetes melitus.
- 2) Untuk mengetahui kemampuan keluarga mengambil keputusan mengenai tindakan kesehatan yang tepat. Yang perlu dikaji adalah bagaimana keluarga mengambil keputusan apabila anggota keluarga terserang diabetes melitus. Kemampuan keluarga mengambil keputusan yang tepat akan mendukung kesembuhan.
- 3) Untuk mengetahui sejauh mana keluarga merawat anggota keluarga yang sakit. Yang perlu dikaji sejauhmana keluarga mengetahui keadaan penyakitnya dan cara merawat anggota keluarga yang sakit diabetes melitus.

- 4) Untuk mengetahui sejauhmana kemampuan keluarga memelihara lingkungan rumah yang sehat. Yang perlu dikaji bagaimana keluarga mengetahui keuntungan atau manfaat pemeliharaan lingkungan kemampuan keluarga untuk memodifikasi lingkungan akan dapat mencegah kekambuhan dari pasien diabetes melitus.
 - 5) Untuk mengetahui sejauhmana kemampuan keluarga menggunakan fasilitas kesehatan yang mana akan mendukung terhadap kesehatan seseorang.
- c. Fungsi Sosialisasi
Pada kasus penderita DM yang sudah mengalami komplikasi seperti ganggren, dapat mengalami gangguan fungsi sosial baik di dalam keluarga maupun didalam komunitas sekitar keluarga.
- d. Fungsi Reproduksi
Pada penderita diabetes militus perlu dikaji riwayat kehamilannya untuk mengetahui adanya tanda-tanda diabetes melitus gestasional, karena diabetes gestasional terjadi pada saat kehamilan. Pada pria juga perlu dikaji kemungkinan terjadi gangguan reproduksi seperti disfungsi ereksi, kecenderungan yang terjadi pada penderita DM dengan jenis kelamin laki-laki mengalami gangguan fungsi ereksi.
- e. Fungsi Ekonomi
Status ekonomi keluarga sangat mendukung terhadap kesembuhan penyakit. Biasanya karena faktor ekonomi orang segan untuk mencari pertolongan dokter ataupun petugas kesehatan lainnya. (Friedman, 1998).

IV. PENUTUP

Salah satu tujuan penting dari keperawatan keluarga adalah membantu keluarga dan anggotanya bergerak ke arah penyelesaian tugas-tugas perkembangan individu dan keluarga. Untuk mencapai tujuan ini, perawat keluarga harus mampu membantu keluarga untuk mencapai dan mempertahankan keseimbangan antara kebutuhan pribadi dari anggota keluarga secara individual dan fungsi keluarga yang optimum. Friedman mencoba membuat suatu format pengkajian keluarga yang mampu menggali aspek-aspek yang penting dalam membantu keluarga dengan didasari oleh tiga teori utama yaitu teori perkembangan keluarga, teori sistem dan teori struktural fungsional.

Bila bekerja dengan keluarga atau individu yang bermasalah, teori perkembangan keluarga membantu para profesional kesehatan keluarga berpikir tentang siklus kehidupan keluarga yang telah membentuk konteks dimana masalah-masalah keluarga dan individu terjadi. Sedangkan teori sistem lebih memandang keluarga sebagai suatu sistem sosial yang hidup. Keluarga merupakan sebuah kelompok kecil yang terdiri dari individu-individu yang mempunyai hubungan erat satu sama lain dan saling tergantung, yang diorganisir dalam satu unit tunggal dalam rangka mencapai tujuan-tujuan tertentu yakni fungsi-fungsi keluarga. Perspektif struktural fungsional yang diterapkan pada keluarga bersifat komprehensif dan mengakui pentingnya interaksi antara keluarga dengan lingkungan eksternal dan internal.

Pendekatan perkembangan dibutuhkan untuk memberikan informasi tentang perkembangan keluarga dan tugas-tugas siklus kehidupan, menguji perubahan-perubahan dalam kehidupan keluarga dari waktu ke waktu dan mengkaji bagaimana sebuah keluarga menangani tugas-tugas perkembangan. Pendekatan sistem umum yang diterapkan pada

keluarga juga diperlukan untuk memandang proses adaptasi dan komunikasi dalam keluarga. Analisa struktural fungsional cenderung mengemukakan suatu pandangan terhadap keluarga yang bersifat statis, sementara itu teori perkembangan dan teori sistem menangani perubahan dari waktu ke waktu dengan baik. Ketiga teori ini saling melengkapi dalam format pengkajian keluarga Friedman untuk membantu perawat keluarga memberikan asuhan keperawatan yang optimal.

Nama MA	: Keperawatan Keluarga	Semester	: 6
Kode Ma	: PD6542	Kordinator	: NURHAYATI [0301047102]
Nama Prodi	: Keperawatan	Kelas	: A

No	Tanggal	Jam	Menit	Materi	Nama Dosen
1	15-Feb-2021	07:00 08:00	60.00	Penjelasan program keperawatan keluarga dlm tatanan komunitas	NURHAYATI
2	15-Feb-2021	09:40 11:40	120.00	konssep pelayanan kesehatan primer	DEDI MUHDIANA
3	15-Feb-2021	13:40 15:45	125.00	konsep keluarga	DEDI MUHDIANA
4	15-Feb-2021	15:45 16:30	45.00	keperawatan keluarga	DEDI MUHDIANA
5	15-Feb-2021	09:40 11:00	80.00	KONSEP PELAYANAN KESEHATAN PRIMER	DEDI MUHDIANA
6	19-Feb-2021	08:00 09:40	100.00	Trend dan Issue dalam Keperawatan Keluarga	DEDI MUHDIANA
7	19-Feb-2021	09:40 11:50	130.00	Memberikan penjelasan Penugasan pokok bahasan Model-model Konsep keperawatan keluarga dlm Belajar mandiri Kelompok	DEDI MUHDIANA
8	19-Feb-2021	13:00 14:35	95.00	Konsep model dalam keperawatan keluarga	DEDI MUHDIANA
9	22-Feb-2021	14:00 16:20	140.00	Kuliah kep klg, seminar program puskesmas PHBS dan puskesmas	NURHAYATI
10	26-Feb-2021	07:00 09:40	160.00	Seminar materi program kpl dan puskesmas	NURHAYATI
11	26-Feb-2021	13:00 14:40	100.00	Konsep asuhan keperawatan keluarga	NURHAYATI
12	01-Mar-2021	08:00 11:20	200.00	Sesi 1. Asuhan keperawaran kelg pada tahap perkembangan pasangan baru nikah Sesi 2. Asuhan keperawatan keluarga pada tahap perkembangan cildbearing dan anak prasekolah	NURHAYATI
13	01-Mar-2021	13:40 16:30	170.00	Sesi 1 asuhan kep keluarga pada tahap usia sekolah Sesi 2 asuhan keperawatan keluarga pada tahap perkembangan usia remaja	NURHAYATI
14	06-Mar-2021	16:00 18:30	150.00	askep keluarga dengan lansia dan askep keluarga dewasa	LILY HERLINAH

No	Tanggal	Jam	Menit	Materi	Nama Dosen
15	15-Mar-2021	08:00 11:20	200.00	presentasi kasus keluarga dg :Hipertensi.DM. teumatik, stroke	LILY HERLINAH
16	17-Mar-2021	11:20 12:40	80.00	Presentasi video media promosi ISPA dan TBC. Gizi dan katarak	NURHAYATI
17	17-Mar-2021	13:00 13:50	50.00	Lanjutan presentasi video tindakan kep keluarga	NURHAYATI
18	19-Mar-2021	10:30 12:10	100.00	Bimbingan pengkajian kasus klg	NURHAYATI
19	19-Mar-2021	13:00 14:40	100.00	Identifikasi pengkajian pada keluarga	NURHAYATI
20	22-Mar-2021	09:40 11:30	110.00	presentasi askep keluarga dengan hipertensi, askep keluarga dengan stroke	LILY HERLINAH
21	26-Mar-2021	16:20 18:00	100.00	Seminar askep dg katarak dan gizi kurang	NURHAYATI

Nama MA	: Keperawatan Keluarga	Semester	: 6
Kode Ma	: PD6542	Kordinator	: NURHAYATI [0301047102]
Nama Prodi	: Keperawatan	Kelas	: A

No	NIM	NAMA	18/02/21 07:00-08:00	18/02/21 09:40-11:40	18/02/21 13:40-15:45	18/02/21 18:45-16:30	18/02/21 09:40-11:00	18/02/21 13:00-14:35	18/02/21 08:40-11:50	18/02/21 08:00-09:40	22/02/21 14:00-16:20	26/02/21 13:00-14:40	26/02/21 07:00-09:40	01/03/21 08:00-11:20	01/03/21 13:40-16:30	06/03/21 16:00-18:30	16/03/21 08:00-11:20	17/03/21 12:00-13:50	17/03/21 11:20-12:40	18/03/21 10:30-12:10	18/03/21 13:00-14:40	22/03/21 09:40-11:30	26/03/21 16:20-18:00	H	I	S	A	%
1	2018750002	ALYA IFD HOLIYA MISFA	h	h			h	h	h	h	h	h	h	h	h	h	h	h	h	h	h	h	h	19	0	0	0	100.00
2	2018750003	ALYSIA FAHRYAH KALTSUM	h	h			h	h	h	h	h	h	h	h	h	h	h	h	h	h	h	h	h	19	0	0	0	100.00
3	2018750004	ARIF RAMADHAN	h	h			h	h	h	h	h	h	h	h	h	h	h	h	h	h	h	h	h	19	0	0	0	100.00
4	2018750005	ASNAH ALIYANA	h	h			h	h	h	h	h	h	h	h	h	h	h	h	h	h	h	h	h	19	0	0	0	100.00
5	2018750006	AULIA NUR AFIFAH	h	h			h	h	h	h	h	h	h	h	h	h	h	h	h	h	h	h	h	19	0	0	0	100.00
6	2018750007	AYU SRI ANGGRAENI WINATI	h	h			h	h	h	h	h	h	h	h	h	h	h	h	h	h	h	h	h	19	0	0	0	100.00
7	2018750008	AYU YUNITA SARI	h	h			h	h	h	h	h	h	h	h	h	h	h	h	h	h	h	h	h	19	0	0	0	100.00
8	2018750009	DEDE IMAM MAULANA	h	h			h	h	h	h	h	h	h	h	h	h	h	h	h	h	h	h	h	19	0	0	0	100.00
9	2018750010	DESTIAS	h	h			h	h	h	h	h	h	h	h	h	h	h	h	h	h	h	h	h	19	0	0	0	100.00
10	2018750011	DEVI SAFITRI	h	h			h	h	h	h	h	h	h	h	h	h	h	h	h	h	h	h	h	19	0	0	0	100.00
11	2018750012	DEWI NURDIAWATI SHAFITRI	h	h			h	h	h	h	h	h	h	h	h	h	h	h	h	h	h	h	h	19	0	0	0	100.00
12	2018750013	DEZAN ANJALI ARAFAH	h	h			h	h	h	h	h	h	h	h	h	h	h	h	h	h	h	h	h	19	0	0	0	100.00
13	2018750014	DHEA AFRYDA PRADINA	h	h			h	h	h	h	h	h	h	h	h	h	h	h	h	h	h	h	h	19	0	0	0	100.00
14	2018750016	EGI DHEA SAFITRI	h	h			h	h	h	h	h	h	h	h	h	h	h	h	h	h	h	h	h	19	0	0	0	100.00
15	2018750017	ELIN RESTYANI	h	h			h	h	h	h	h	h	h	h	h	h	h	h	h	h	h	h	h	19	0	0	0	100.00
16	2018750018	EVYTHA NUR ERVIANY	h	h			h	h	h	h	h	h	h	h	h	h	h	h	h	h	h	h	h	19	0	0	0	100.00
17	2018750019	FADYA APRILIA RAHMAH	h	h			h	h	h	h	h	h	h	h	h	h	h	h	h	h	h	h	h	19	0	0	0	100.00
18	2018750020	FAIRHANIA AULLIA	h	h			h	h	h	h	h	h	h	h	h	h	h	h	h	h	h	h	h	19	0	0	0	100.00
19	2018750021	FATONAH YULIASTUTI	h	h			h	h	h	h	h	h	h	h	h	h	h	h	h	h	h	h	h	19	0	0	0	100.00
20	2018750022	GHINA MUFIDAH	h	h			h	h	h	h	h	h	h	h	h	h	h	h	h	h	h	h	h	19	0	0	0	100.00
21	2018750023	HAFIZ DWI HERWANTO	h	h			h	h	h	h	h	h	h	h	h	h	h	h	h	h	h	h	h	19	0	0	0	100.00
22	2018750024	HAFIZHOH ALIFAH	h	h			h	h	h	h	h	h	h	h	h	h	h	h	h	h	h	h	h	19	0	0	0	100.00
23	2018750025	HESTI KURNIA	h	h			h	h	h	h	h	h	h	h	h	h	h	h	h	h	h	h	h	19	0	0	0	100.00
24	2018750026	IRGI ABI ASSIDIQI	h	h			h	h	h	h	h	h	h	h	h	h	h	h	h	h	h	h	h	18	1	0	0	94.74
25	2018750027	JESSICA	h	h			h	h	h	h	h	h	h	h	h	h	h	h	h	h	h	h	h	19	0	0	0	100.00
26	2018750028	LIZA KUSUMAWATI	h	h			h	h	h	h	h	h	h	h	h	h	h	h	h	h	h	h	h	19	0	0	0	100.00
27	2018750029	MEUTIA RIZKY	h	h			h	h	h	h	h	h	h	h	h	h	h	h	h	h	h	h	h	19	0	0	0	100.00
28	2018750030	MITA MAHLIYANI PUTRI	h	h			h	h	h	h	h	h	h	h	h	h	h	h	h	h	h	h	h	19	0	0	0	100.00
29	2018750032	Muhammad Reza	h	h			h	h	h	h	h	h	h	h	h	h	h	h	h	h	h	h	h	19	0	0	0	100.00
30	2018750033	MUHAMMAD TEGAR FIRMANSYAH	h	h			h	h	h	h	h	h	h	h	h	h	h	h	h	h	h	h	h	19	0	0	0	100.00
31	2018750034	NABILATUNNAJAH	h	h			h	h	h	h	h	h	h	h	h	h	h	h	h	h	h	h	h	19	0	0	0	100.00
32	2018750036	NENG CIROH	h	h			h	h	h	h	h	h	h	h	h	h	h	h	h	h	h	h	h	19	0	0	0	100.00
33	2018750037	NIDAUS SALMAH	h	h			h	h	h	h	h	h	h	h	h	h	h	h	h	h	h	h	h	19	0	0	0	100.00
34	2018750038	NINDIYA ALDINA PUTRI CHANIA	h	h			h	h	h	h	h	h	h	h	h	h	h	h	h	h	h	h	h	19	0	0	0	100.00
35	2018750039	NOVITA SARI	h	h			h	h	h	h	h	h	h	h	h	h	h	h	h	h	h	h	h	19	0	0	0	100.00
36	2018750040	NUR MAULIDYA AZZAHRA	h	h			h	h	h	h	h	h	h	h	h	h	h	h	h	h	h	h	h	19	0	0	0	100.00
37	2018750041	NURUL DWI ANGGRAINI	h	h			h	h	h	h	h	h	h	h	h	h	h	h	h	h	h	h	h	19	0	0	0	100.00
38	2018750042	NURUL JALALIYAH	h	h			h	h	h	h	h	h	h	h	h	h	h	h	h	h	h	h	h	19	0	0	0	100.00
39	2018750043	PRATIWI ERDANTI EKA NINGTYAS	h	h			h	h	h	h	h	h	h	h	h	h	h	h	h	h	h	h	h	19	0	0	0	100.00
40	2018750044	RAFIKA WALYA	h	h			h	h	h	h	h	h	h	h	h	h	h	h	h	h	h	h	h	19	0	0	0	100.00
41	2018750045	RETNO NOVITASARI	h	h			h	h	h	h	h	h	h	h	h	h	h	h	h	h	h	h	h	19	0	0	0	100.00
42	2018750046	RIANI DEA PRASASTI	h	h			h	h	h	h	h	h	h	h	h	h	h	h	h	h	h	h	h	19	0	0	0	100.00
43	2018750047	RIKA NOVITASARI	h	h			h	h	h	h	h	h	h	h	h	h	h	h	h	h	h	h	h	19	0	0	0	100.00
44	2018750048	SAYYIDATU AL KHALIFAH	h	h			h	h	h	h	h	h	h	h	h	h	h	h	h	h	h	h	h	19	0	0	0	100.00
45	2018750049	SINTHA SYAFRIDAYANI	h	h			h	h	h	h	h	h	h	h	h	h	h	h	h	h	h	h	h	19	0	0	0	100.00
46	2018750050	SYEIFA SATYA KUMALA	h	h			h	h	h	h	h	h	h	h	h	h	h	h	h	h	h	h	h	19	0	0	0	100.00
47	2018750051	WORO ANDRIYANI	h	h			h	h	h	h	h	h	h	h	h	h	h	h	h	h	h	h	h	19	0	0	0	100.00
48	2018750052	YOVI YUNIAR	h	h			h	h	h	h	h	h	h	h	h	h	h	h	h	h	h	h	h	19	0	0	0	100.00
49	2018750053	YUNITA FITRIANI	h	h			h	h	h	h	h	h	h	h	h	h	h	h	h	h	h	h	h	19	0	0	0	100.00
50	2018750054	ZAHRA APRILIA	h	h			h	h	h	h	h	h	h	h	h	h	h	h	h	h	h	h	h	19	0	0	0	100.00
51	2018750055	ZULFA ALFIA HARWATI	h	h			h	h	h	h	h	h	h	h	h	h	h	h	h	h	h	h	h	19	0	0	0	100.00

NILAI MA. KEPERAWATAN KELUARGA
TAHUN AJAR 2020/2021

			KULIAH (40%)										LAB (20)		
NO		NAMA	MID	30%	T.IND	20%	T.KEL	20%	UAS	30%	TTL	40%	R.Play	50%	Askep
					Kuis		Prog								
1	2018750002	ALYA IFDHOLIYA MISFA	60	18	80	16	87,00	17,4	63	18,9	70,3	28,1	88	44,0	89
2	2018750003	ALYSIA FAHRIYAH KALTSUM	69	20,63	75	15	84,00	16,8	67	20,1	72,5	29	79	39,5	80
3	2018750004	ARIF RAMADHAN	83	24,9	78	15,6	84,00	16,8	65	19,5	76,8	30,7	82	41,0	82
4	2018750005	ASNAH ALIYANA	71	21,38	80	16	84,00	16,8	69	20,7	74,9	30	84	42,0	84
5	2018750006	AULIA NUR AFIFAH	61	18,38	76	15,2	84,00	16,8	69	20,7	71,1	28,4	78	39,0	80
6	2018750007	AYU SRI ANGGRAENI WINATI	69	20,63	76	15,2	83,00	16,6	69	20,7	73,1	29,3	78	39,0	80
7	2018750008	AYU YUNITA SARI	65	19,5	75	15	82,00	16,4	65	19,5	70,4	28,2	79	39,5	80
8	2018750009	DEDE IMAM MAULANA	66	19,88	72	14,4	82,00	16,4	71	21,3	72	28,8	79	39,5	80
9	2018750010	DESTIAS	69	20,63	74	14,8	82,00	16,4	73	21,9	73,7	29,5	79	39,5	80
10	2018750011	DEVI SAFITRI	71	21,38	75	15	82,00	16,4	71	21,3	74,1	29,6	79	39,5	80
11	2018750012	DEWI NUURDIAWATI SHAFITR	76	22,88	81	16,2	87,00	17,4	83	24,9	81,4	32,6	86	43,0	87
12	2018750013	DEZAN ANJALI ARAFAH	60	18	76	15,2	82,00	16,4	71	21,3	70,9	28,4	80	40,0	80
13	2018750014	DHEA AFRYDA PRADINA	73	21,75	82	16,4	86,00	17,2	71	21,3	76,7	30,7	85	42,5	85
14	2018750016	EGI DHEA SAFITRI	68	20,25	76	15,2	82,00	16,4	63	18,9	70,8	28,3	78	39,0	80
15	2018750017	ELIN RESTIYANI	66	19,88	77	15,4	82,00	16,4	63	18,9	70,6	28,2	80	40,0	80
16	2018750018	EVYTHA NUR ERVIANY	64	19,13	74	14,8	82,00	16,4	59	17,7	68	27,2	80	40,0	80
17	2018750019	FADYA APRILIA RAHMAH	64	19,13	74	14,8	82,00	16,4	67	20,1	70,4	28,2	80	40,0	80
18	2018750020	FAIRHANIA AULIA	80	24	75	15	82,00	16,4	71	21,3	76,7	30,7	80	40,0	80
19	2018750021	FATONAH YULIASTUTI	74	22,13	75	15	82,00	16,4	83	24,9	78,4	31,4	80	40,0	80
20	2018750022	GHINA MUFIDAH	65	19,5	75	15	82,00	16,4	55	16,5	67,4	27	80	40,0	80
21	2018750023	HAFIZ DWI HERWANTO	70	21	74	14,8	82,00	16,4	67	20,1	72,3	28,9	80	40,0	80
22	2018750024	HAFIZHOH ALIFAH	68	20,25	75	15	82,00	16,4	61	18,3	70	28	80	40,0	80
23	2018750025	HESTI KURNIA	69	20,63	76	15,2	82,00	16,4	69	20,7	72,9	29,2	80	40,0	80
24	2018750026	IRGI ABI ASSIDIQI	58	17,25	68	13,6	75,00	15,0	49	14,7	60,6	24,2	74	37,0	73
25	2018750027	JESSICA	48	14,25	66	13,2	75,00	15,0	57	17,1	59,6	23,8	75	37,5	80
26	2018750028	LIZA KUSUMAWATI	34	10,13	74	14,8	82,00	16,4	63	18,9	60,2	24,1	80	40,0	80
27	2018750029	MEUTIA RIZKY	75	22,5	73	14,6	82,00	16,4	71	21,3	74,8	29,9	80	40,0	80
28	2018750030	MITA MAHLIYANI PUTRI	80	24	82	16,4	87,00	17,4	79	23,7	81,5	32,6	86	43,0	86

29	2018750032	MOHAMAD REZA	71	21,38	78	15,6	82,00	16,4	69	20,7	74,1	29,6	80	40,0	80
30	2018750033	MUHAMMAD TEGAR FIRMANS	70	21	83	16,6	86,00	17,2	67	20,1	74,9	30	85	42,5	85
31	2018750034	NABILATUNNAJAH	65	19,5	73	14,6	82,00	16,4	75	22,5	73	29,2	80	40,0	80
32	2018750036	NENG CIROH	63	18,75	83	16,6	86,00	17,2	69	20,7	73,3	29,3	85	42,5	85
33	2018750037	NIDAUS SALMAH	78	23,25	74	14,8	82,00	16,4	71	21,3	75,8	30,3	80	40,0	80
34	2018750038	NINDITYA AUDINA PUTRI CHA	65	19,5	74	14,8	82,00	16,4	69	20,7	71,4	28,6	80	40,0	80
35	2018750039	NOVITA SARI	88	26,4	82	16,4	86,00	17,2	75	22,5	82,5	33	86	43,0	86
36	2018750040	NUR MAULIDYA AZZAHRA	70	21	75	15	82,00	16,4	75	22,5	74,9	30	80	40,0	80
37	2018750041	NURUL DWI ANGGRAIN	73	21,75	83	16,6	85,00	17,0	65	19,5	74,9	29,9	85	42,5	85
38	2018750042	NURUL JALALIYAH	70	21	73	14,6	82,00	16,4	75	22,5	74,5	29,8	80	40,0	80
39	2018750043	PRATIWI ERDANTI EKA NINGT	70	21	81	16,2	85,00	17,0	65	19,5	73,7	29,5	84	42,0	84
40	2018750044	RAFIKA WALYA	71	21,38	77	15,4	85,00	17,0	71	21,3	75,1	30	82	41,0	82
41	2018750045	RETNO NOVITASARI	63	18,75	73	14,6	82,00	16,4	51	15,3	65,1	26	80	40,0	80
42	2018750046	RIANI DEA PRASASTI	74	22,13	73	14,6	83,00	16,6	73	21,9	75,2	30,1	84	42,0	84
43	2018750047	RIKA NOVITASARI	51	15,38	74	14,8	82,00	16,4	65	19,5	66,1	26,4	80	40,0	80
44	2018750048	SAYYIDATU AL KHALIFAH	63	18,75	74	14,8	82,00	16,4	59	17,7	67,7	27,1	80	40,0	80
45	2018750049	SINTHA SYAFRIDAYANI	75	22,5	73	14,6	82,00	16,4	71	21,3	74,8	29,9	82	41,0	84
46	2018750050	SYEIFA SATYA KUMALA	70	21	76	15,2	83,00	16,6	71	21,3	74,1	29,6	82	41,0	84
47	2018750051	WORO ANDRIYANI	74	22,13	80	16	83,00	16,6	67	20,1	74,8	29,9	82	41,0	82
48	2018750052	YOVI YUNiar	76	22,88	80	16	84,00	16,8	61	18,3	74	29,6	83	41,5	83
49	2018750053	YUNITA FITRIANI	73	21,75	80	16	84,00	16,8	65	19,5	74,1	29,6	84	42,0	85
50	2018750054	ZAHRA APRILIA	69	20,63	74	14,8	82,00	16,4	71	21,3	73,1	29,3	80	40,0	80
51	2018750055	ZULFA ALIFIA HARWATI	74	22,13	80	16	84,00	16,8	71	21,3	76,2	30,5	81	40,5	83

%)			KLINIK (40%)								
50%	TTL	20%	P&P	25%	LAP	25%	UJIAN	50%	TTL	40%	N.AKHIR
						-					
44,5	88,5	17,7	88	22,0	88	22,0	81	40,5	84,5	33,8	80
40	79,5	15,9	84	21,0	83	20,8	79	39,5	81,3	32,5	77
41	82	16,4	85	21,3	84	21,0	80	40,0	82,3	32,9	80
42	84	16,8	86	21,5	85	21,3	82	41,0	83,8	33,5	80
40	79	15,8	83	20,8	84	21,0	78	39,0	80,8	32,3	77
40	79	15,8	82	20,5	84	21,0	80	40,0	81,5	32,6	78
40	79,5	15,9	82	20,5	83	20,8	81	40,5	81,8	32,7	77
40	79,5	15,9	80	20,0	82	20,5	77	38,5	79,0	31,6	76
40	79,5	15,9	82	20,5	84	21,0	80	40,0	81,5	32,6	78
40	79,5	15,9	80	20,0	82	20,5	79	39,5	80,0	32,0	78
43,5	86,5	17,3	83	20,8	85	21,3	86	43,0	85,0	34,0	84
40	80	16	80	20,0	82	20,5	80	40,0	80,5	32,2	77
42,5	85	17	85	21,3	84	21,0	92	46,0	88,3	35,3	83
40	79	15,8	85	21,3	81	20,3	80	40,0	81,5	32,6	77
40	80	16	83	20,8	80	20,0	76	38,0	78,8	31,5	76
40	80	16	80	20,0	81	20,3	79	39,5	79,8	31,9	75
40	80	16	78	19,5	78	19,5	80	40,0	79,0	31,6	76
40	80	16	84	21,0	83	20,8	81	40,5	82,3	32,9	80
40	80	16	84	21,0	80	20,0	79	39,5	80,5	32,2	80
40	80	16	85	21,3	80	20,0	78	39,0	80,3	32,1	75
40	80	16	84	21,0	84	21,0	87	43,6	85,6	34,2	79
40	80	16	83	20,8	84	21,0	81	40,5	82,3	32,9	77
40	80	16	84	21,0	83	20,8	79	39,5	81,3	32,5	78
36,5	73,5	14,7	80	20,0	83	20,8	75	37,5	78,3	31,3	70
40	77,5	15,5	80	20,0	80	20,0	73	36,5	76,5	30,6	70
40	80	16	83	20,8	84	21,0	79	39,5	81,3	32,5	73
40	80	16	77	19,3	77	19,3	79	39,5	78,0	31,2	77
43	86	17,2	84	21,0	84	21,0	84	42,0	84,0	33,6	83

40	80	16	83	20,8	85	21,3	82	41,0	83,0	33,2	79
42,5	85	17	85	21,3	85	21,3	92	46,0	88,5	35,4	82
40	80	16	83	20,8	80	20,0	83	41,5	82,3	32,9	78
42,5	85	17	85	21,3	86	21,5	84	42,0	84,8	33,9	80
40	80	16	80	20,0	80	20,0	79	39,5	79,5	31,8	78
40	80	16	84	21,0	83	20,8	79	39,5	81,3	32,5	77
43	86	17,2	83	20,8	83	20,8	87	43,5	85,0	34,0	84
40	80	16	85	21,3	80	20,0	82	41,0	82,3	32,9	79
42,5	85	17	85	21,3	84	21,0	85	42,5	84,8	33,9	81
40	80	16	83	20,8	84	21,0	79	39,5	81,3	32,5	78
42	84	16,8	85	21,3	85	21,3	92	46,0	88,5	35,4	82
41	82	16,4	86	21,5	86	21,5	84	42,0	85,0	34,0	80
40	80	16	81	20,3	81	20,3	80	40,0	80,5	32,2	74
42	84	16,8	85	21,3	85	21,3	79	39,5	82,0	32,8	80
40	80	16	76	19,0	78	19,5	79	39,5	78,0	31,2	74
40	80	16	80	20,0	81	20,3	79	39,5	79,8	31,9	75
42	83	16,6	85	21,3	84	21,0	85	42,5	84,8	33,9	80
42	83	16,6	83	20,8	85	21,3	85	42,5	84,5	33,8	80
41	82	16,4	80	20,0	82	20,5	78	39,0	79,5	31,8	78
41,5	83	16,6	80	20,0	85	21,3	85	42,5	83,8	33,5	80
42,5	85	17	85	21,3	85	21,3	82	41,0	83,5	33,4	80
40	80	16	83	20,8	83	20,8	82	41,0	82,5	33,0	78
41,5	82	16,4	85	21,3	84	21,0	82	41,0	83,3	33,3	80

Jakarta, Juli 2021

3986



Ns. Nurhayati, Sp.Kep.Kom
Kordinator