



UNIVERSITAS MUHAMMADIYAH JAKARTA
FAKULTAS KEDOKTERAN DAN KESEHATAN

KEPUTUSAN DEKAN
FAKULTAS KEDOKTERAN DAN KESEHATAN
UNIVERSITAS MUHAMMADIYAH JAKARTA
NOMOR : 66 TAHUN 2023

Tentang :

PENUNJUKAN DOSEN PENGAMPU MATA KULIAH
PROGRAM STUDI KEDOKTERAN
SEMESTER GENAP TAHUN AKADEMIK 2022/2023

Bismillahirrahmanirrahim,
Dekan Fakultas Kedokteran dan Kesehatan Universitas Muhammadiyah Jakarta

- Menimbang : 1. Bahwa dalam rangka penyelenggaraan proses belajar mengajar pada Program Studi Kedokteran Fakultas Kedokteran dan Kesehatan Universitas Muhammadiyah Jakarta, diperlukan sebuah rencana pembelajaran selama satu semester;
2. Bahwa untuk kelancaran pelaksanaan kegiatan belajar mengajar di Program Studi Kedokteran Fakultas Kedokteran dan Kesehatan Universitas Muhammadiyah Jakarta perlu ditunjuk Dosen Pengampu Mata Kuliah pada Semester Genap Tahun Akademik 2022/2023;
- Mengingat : 1. Undang-Undang Nomor : 20 Tahun 2003 tentang Sistem Pendidikan Nasional;
2. Undang Undang Nomor : 12 Tahun 2012 Tentang Pendidikan Tinggi;
3. Anggaran Dasar dan Rumah Tangga Muhammadiyah;
4. PPM Nomor : 01/PRNI/I.0/B/2012 Tentang Majelis Pendidikan Tinggi;
5. Peraturan PPM Nomor : 02/PED/I.0/B/2012 tanggal 24 Jumadil Awal 1433H/16 April 2012 M Tentang Perguruan Tinggi Muhammadiyah;
6. Ketentuan Majelis Pendidikan Tinggi PPM Nomor : 178/KET/I.3/D/2012 tanggal 12 Sya'ban 1433 H/02 Juli 2012 M Tentang Penjabaran Pedoman PPM Nomor : 02/PED/I.0/2012 Perguruan Tinggi Muhammadiyah;
7. Statuta Universitas Muhammadiyah Jakarta;
8. Surat Keputusan Pimpinan Pusat Muhammadiyah Nomor : 1230/KEP/I.0/D/2021 tentang Pengangkatan Rektor Universitas Muhammadiyah Jakarta Masa Jabatan 2021-2025 tanggal 17 Ramadan 1442 H / 29 April 2021;
9. Keputusan Rektor nomor : 673 Tahun 2019 tentang Pengangkatan Dekan Fakultas Kedokteran dan Kesehatan Universitas Muhammadiyah Jakarta periode 2019-2023, Tanggal 23 Desember 2019 sampai dengan 23 November 2023;
- Memperhatikan : Rapat Persiapan Semester Genap 2022/2023 Program Studi Kedokteran Fakultas Kedokteran dan Kesehatan Universitas Muhammadiyah Jakarta.

Program Studi : Kampus A • Kedokteran (S1) • Profesi Dokter

Jl. KH. Ahmad Dahlan, Cirendeui, Ciputat Timur - Tangerang Selatan
Banten Kode Pos 15419, Telp : 749-2135, 749-259 Fax : 749-2168

Kampus B • Kedokteran (S1) • Profesi Dokter
• Kebidanan (S1) • Profesi Bidan
• Sarjana Gizi (S1)

Jl. Cempaka Putih Tengah XXVII, No. 46, Jakarta, Telp/Fax : 424-0857
Jl. Cempaka Putih Tengah 1/1, Jakarta, Telp/Fax : 421-6417

MEMUTUSKAN:

- Menetapkan : Keputusan Dekan Fakultas Kedokteran dan Kesehatan Universitas Muhammadiyah Jakarta Tentang Penunjukan Dosen Pengampu Mata Kuliah Program Studi Kedokteran Semester Genap Tahun Akademik 2022/2023.
- Pertama : Menunjuk Dosen Pengampu Mata Kuliah pada Program Studi Kedokteran Fakultas Kedokteran dan Kesehatan Universitas Muhammadiyah Semester Genap Tahun Akademik 2022/2023, seperti tercantum pada lampiran surat keputusan ini.
- Kedua : Menugaskan kepada Dosen Pengampu Mata Kuliah sebagaimana dimaksud dalam butir pertama keputusan ini, untuk melaksanakan kegiatan perkuliahan pada Semester Genap Tahun Akademik 2022/2023 sesuai dengan pembagian tugas antar pengampu mata kuliah seperti tercantum pada lampiran surat keputusan ini.
- Ketiga : Keputusan ini berlaku sejak tanggal di tetapkan dan apabila dikemudian hari ternyata terdapat kekeliruan, akan diadakan perbaikan sebagaimana mestinya.

Ditetapkan di Jakarta
Pada tanggal 14 Agustus 2023
Dekan



Dr. dr. Muhammad Fachri, Sp.P., FAPSR., FISR
NID. 20.1096

Tembusan :

1. Ketua Prodi Kedokteran
2. Arsip

Lampiran Surat Keputusan Nomor : Tahun 2023
Tentang Penunjukan Dosen Pengampu Program Studi Kedokteran
Semester Genap Tahun Akademik 2022/2023

No	NID/NIDN	Nama Dosen	Jumlah Pertemuan	SKS	Nama Kelas	Mata Kuliah
1	20.1645/0329069301	Dede Renovaldi, S.Kep, M.Sc (Biomed)	2	0,5	02	Sistem Saraf
2	20.1645/0329069301	Dede Renovaldi, S.Kep, M.Sc (Biomed)	2	0,75	06	Sistem Urogenital
3	20.1645/0329069301	Dede Renovaldi, S.Kep, M.Sc (Biomed)	1	0,375	01	Sistem Neuropsikiatri
4	20.1645/0329069301	Dede Renovaldi, S.Kep, M.Sc (Biomed)	2	0,5	03	Kardiorespirasi
5	20.1645/0329069301	Dede Renovaldi, S.Kep, M.Sc (Biomed)	1	0,375	02	Sistem Reproduksi
6	20.1645/0329069301	Dede Renovaldi, S.Kep, M.Sc (Biomed)	1	0,25	03	Urogenital
7	20.1645/0329069301	Dede Renovaldi, S.Kep, M.Sc (Biomed)	1	0,375	04	Sistem Endokrin
8	20.1645/0329069301	Dede Renovaldi, S.Kep, M.Sc (Biomed)	1	0,25	04	Sistem Reproduksi 1
9	20.1645/0329069301	Dede Renovaldi, S.Kep, M.Sc (Biomed)	5	1,25	08	Al Islam 2
10	20.1645/0329069301	Dede Renovaldi, S.Kep, M.Sc (Biomed)	3	0,375	10	Clinical and Reasoning 2
11	20.1810/0301086902	dr. Achmad Zani Agusfar, Sp. OG(K)	2	0,75	06	Sistem Neuropsikiatri
12	20.1810/0301086902	dr. Achmad Zani Agusfar, Sp. OG(K)	5	1,875	02	Sistem Reproduksi
13	20.1810/0301086902	dr. Achmad Zani Agusfar, Sp. OG(K)	1	0,375	01	Kegawatdaruratan dan Traumatologi
14	20.1810/0301086902	dr. Achmad Zani Agusfar, Sp. OG(K)	2	0,5	04	Sistem Reproduksi 1
15	20.1810/0301086902	dr. Achmad Zani Agusfar, Sp. OG(K)	5	0,625	20	Clinical and Reasoning 2
16	20.1590/0325028102	dr. Adinta Anandani, Sp.MK	6	2,25	04	Sistem Urogenital
17	20.1590/0325028102	dr. Adinta Anandani, Sp.MK	4	1	06	Kardiorespirasi
18	20.1590/0325028102	dr. Adinta Anandani, Sp.MK	1	0,375	04	Sistem Reproduksi
19	20.1590/0325028102	dr. Adinta Anandani, Sp.MK	4	1	01	Urogenital
20	20.1590/0325028102	dr. Adinta Anandani, Sp.MK	2	0,5	03	Sistem Reproduksi 1
21	20.1590/0325028102	dr. Adinta Anandani, Sp.MK	1	0,25	02	Terapeutik
22	20.1590/0325028102	dr. Adinta Anandani, Sp.MK	15	1,875	05	Clinical and Reasoning 2

23	20.1624/0311086203	dr. Agus Sunarto, Sp. OG	5	1,875	02	Sistem Urogenital
24	20.1624/0311086203	dr. Agus Sunarto, Sp. OG	6	2,25	01	Sistem Reproduksi
25	20.1624/0311086203	dr. Agus Sunarto, Sp. OG	4	1	04	Urogenital
26	20.1624/0311086203	dr. Agus Sunarto, Sp. OG	1	0,375	02	Kegawatdaruratan dan Traumatologi
27	20.1624/0311086203	dr. Agus Sunarto, Sp. OG	3	0,75	02	Sistem Reproduksi 1
28	20.1624/0311086203	dr. Agus Sunarto, Sp. OG	1	0,25	02	Terapeutik
29	20.1624/0311086203	dr. Agus Sunarto, Sp. OG	13	1,625	09	Clinical and Reasoning 2
30	20.905 /8802050017	dr. Ahmad Muchlis MS, MH	1	0,25	04	Sistem Saraf
31	20.905 /8802050017	dr. Ahmad Muchlis MS, MH	5	1,875	06	Sistem Neuropsikiatri
32	20.905 /8802050017	dr. Ahmad Muchlis MS, MH	4	1	04	Kardiorespirasi
33	20.905 /8802050017	dr. Ahmad Muchlis MS, MH	1	0,375	03	IKAKOM
34	20.905 /8802050017	dr. Ahmad Muchlis MS, MH	3	1,125	03	Kegawatdaruratan dan Traumatologi
35	20.905 /8802050017	dr. Ahmad Muchlis MS, MH	1	0,25	03	Sistem Reproduksi 1
36	20.905 /8802050017	dr. Ahmad Muchlis MS, MH	1	0,25	02	Terapeutik
37	20.905 /8802050017	dr. Ahmad Muchlis MS, MH	5	1,25	03	Terapeutik
38	20.905 /8802050017	dr. Ahmad Muchlis MS, MH	5	0,625	20	Clinical and Reasoning 2
39	20.1623/8864460018	dr. Aldrin Neilwan P, Sp. AK, MARS, M. Biomed, M. Kes	1	0,375	01	Sistem Neuropsikiatri
40	20.1623/8864460018	dr. Aldrin Neilwan P, Sp. AK, MARS, M. Biomed, M. Kes	1	0,375	01	IKAKOM
41	20.1623/8864460018	dr. Aldrin Neilwan P, Sp. AK, MARS, M. Biomed, M. Kes	10	2,5	01	Integrative Medicine
42	20.1497/0330078601	dr. Alidina Nur Afifah, MKM	2	0,75	01	IKAKOM
43	20.1497/0330078601	dr. Alidina Nur Afifah, MKM	4	1	05	Urogenital
44	20.1497/0330078601	dr. Alidina Nur Afifah, MKM	2	0,5	04	Sistem Reproduksi 1
45	20.1497/0330078601	dr. Alidina Nur Afifah, MKM	3	0,375	13	Clinical and Reasoning 2
46	20.1497/0330078601	dr. Alidina Nur Afifah, MKM	7	0,875	14	Clinical and Reasoning 2
47	20.1663/0321038904	dr. Audia Nizhma Nabila, M. Biomed	5	1,25	02	Sistem Saraf
48	20.1663/0321038904	dr. Audia Nizhma Nabila, M. Biomed	1	0,375	04	Sistem Urogenital
49	20.1663/0321038904	dr. Audia Nizhma Nabila, M. Biomed	1	0,375	06	Sistem Neuropsikiatri
50	20.1663/0321038904	dr. Audia Nizhma Nabila, M. Biomed	2	0,5	01	Kardiorespirasi

51	20.1663/0321038904	dr. Audia Nizhma Nabila, M.Biomed	1	0,375	06	Sistem Reproduksi
52	20.1663/0321038904	dr. Audia Nizhma Nabila, M.Biomed	3	1,125	03	IKAKOM
53	20.1663/0321038904	dr. Audia Nizhma Nabila, M.Biomed	3	0,75	04	Urogenital
54	20.1663/0321038904	dr. Audia Nizhma Nabila, M.Biomed	1	0,125	08	Clinical and Reasoning 2
55	20.1663/0321038904	dr. Audia Nizhma Nabila, M.Biomed	7	0,875	16	Clinical and Reasoning 2
56	20.1666/0321128804	dr. Dayu Swasti Kharisma, M.Biomed	7	2,625	01	Sistem Urogenital
57	20.1666/0321128804	dr. Dayu Swasti Kharisma, M.Biomed	5	1,25	05	Kardiorespirasi
58	20.1666/0321128804	dr. Dayu Swasti Kharisma, M.Biomed	1	0,375	04	Sistem Reproduksi
59	20.1666/0321128804	dr. Dayu Swasti Kharisma, M.Biomed	5	1,25	03	Urogenital
60	20.1666/0321128804	dr. Dayu Swasti Kharisma, M.Biomed	3	0,75	03	Sistem Reproduksi 1
61	20.1666/0321128804	dr. Dayu Swasti Kharisma, M.Biomed	5	0,625	21	Clinical and Reasoning 2
62	20.1763/0320018502	dr. Devi Marischa Malik, Sp.OG	1	0,375	05	Sistem Urogenital
63	20.1763/0320018502	dr. Devi Marischa Malik, Sp.OG	5	1,875	02	Sistem Reproduksi
64	20.1763/0320018502	dr. Devi Marischa Malik, Sp.OG	1	0,25	03	Urogenital
65	20.1763/0320018502	dr. Devi Marischa Malik, Sp.OG	2	0,75	04	Sistem Endokrin
66	20.1763/0320018502	dr. Devi Marischa Malik, Sp.OG	3	0,75	02	Sistem Reproduksi 1
67	20.1763/0320018502	dr. Devi Marischa Malik, Sp.OG	8	1	17	Clinical and Reasoning 2
68	20.1298/0326117503	dr. Diah Sartika Sari, Sp.OG	5	1,875	06	Sistem Reproduksi
69	20.1298/0326117503	dr. Diah Sartika Sari, Sp.OG	1	0,375	01	Kegawatdaruratan dan Traumatologi
70	20.1298/0326117503	dr. Diah Sartika Sari, Sp.OG	1	0,25	01	Sistem Reproduksi 1
71	20.1298/0326117503	dr. Diah Sartika Sari, Sp.OG	5	0,625	21	Clinical and Reasoning 2
72	20.690/0323037002	Dr. dr. Amir Syafruddin, M. Med.Ed	6	2,25	05	Sistem Neuropsikiatri
73	20.690/0323037002	Dr. dr. Amir Syafruddin, M. Med.Ed	3	1,125	04	Sistem Reproduksi
74	20.690/0323037002	Dr. dr. Amir Syafruddin, M. Med.Ed	2	0,75	01	IKAKOM
75	20.690/0323037002	Dr. dr. Amir Syafruddin, M. Med.Ed	4	1	01	Urogenital
76	20.690/0323037002	Dr. dr. Amir Syafruddin, M. Med.Ed	5	1,25	02	Terapeutik
77	20.690/0323037002	Dr. dr. Amir Syafruddin, M. Med.Ed	6	0,75	18	Clinical and Reasoning 2
78	20.690/0323037002	Dr. dr. Amir Syafruddin, M. Med.Ed	2	0,25	16	Clinical and Reasoning 2

79	8850750017	Dr. dr. Aragar Putri, MRDM	1	0,25	02	Integrative Medicine
80	20.1161/0321106901	Dr. dr. Atthariq Wahab, MPH	4	1,5	02	Sistem Urogenital
81	20.1161/0321106901	Dr. dr. Atthariq Wahab, MPH	4	1,5	02	IKAKOM
82	20.1161/0321106901	Dr. dr. Atthariq Wahab, MPH	3	1,125	02	Kegawatdaruratan dan Traumatologi
83	20.1161/0321106901	Dr. dr. Atthariq Wahab, MPH	7	1,75	01	Al Islam 2
84	20.807/0309097602	Dr. dr. Fanny Septiani Farhan, M.Biomed	6	2,25	04	Sistem Neuropsikiatri
85	20.807/0309097602	Dr. dr. Fanny Septiani Farhan, M.Biomed	2	0,5	02	Kardiorespirasi
86	20.807/0309097602	Dr. dr. Fanny Septiani Farhan, M.Biomed	1	0,375	02	Sistem Reproduksi
87	20.807/0309097602	Dr. dr. Fanny Septiani Farhan, M.Biomed	4	1,5	03	IKAKOM
88	20.807/0309097602	Dr. dr. Fanny Septiani Farhan, M.Biomed	1	0,25	02	Urogenital
89	20.807/0309097602	Dr. dr. Fanny Septiani Farhan, M.Biomed	3	1,125	02	Kegawatdaruratan dan Traumatologi
90	20.807/0309097602	Dr. dr. Fanny Septiani Farhan, M.Biomed	1	0,25	01	Sistem Reproduksi 1
91	20.807/0309097602	Dr. dr. Fanny Septiani Farhan, M.Biomed	5	1,25	02	Integrative Medicine
92	20.1348/0328037004	Dr. dr. Farsida, MPH	5	1,875	06	Sistem Urogenital
93	20.1348/0328037004	Dr. dr. Farsida, MPH	4	1,5	02	IKAKOM
94	20.1348/0328037004	Dr. dr. Farsida, MPH	6	2,25	06	Sistem Endokrin
95	20.1348/0328037004	Dr. dr. Farsida, MPH	3	0,75	04	Sistem Reproduksi 1
96	20.1348/0328037004	Dr. dr. Farsida, MPH	5	0,625	21	Clinical and Reasoning 2
97	20.859/0308087003	Dr. dr. Lailan Safina Nasution, M. Si, Med	4	1,5	06	Sistem Urogenital
98	20.859/0308087003	Dr. dr. Lailan Safina Nasution, M. Si, Med	5	1,25	05	Kardiorespirasi
99	20.859/0308087003	Dr. dr. Lailan Safina Nasution, M. Si, Med	1	0,375	02	Sistem Reproduksi
100	20.859/0308087003	Dr. dr. Lailan Safina Nasution, M. Si, Med	1	0,375	02	IKAKOM
101	20.859/0308087003	Dr. dr. Lailan Safina Nasution, M. Si, Med	7	2,625	01	Sistem Endokrin
102	20.859/0308087003	Dr. dr. Lailan Safina Nasution, M. Si, Med	3	0,75	02	Sistem Reproduksi 1
103	20.859/0308087003	Dr. dr. Lailan Safina Nasution, M. Si, Med	1	0,25	01	Integrative Medicine
104	20.859/0308087003	Dr. dr. Lailan Safina Nasution, M. Si, Med	8	1	15	Clinical and Reasoning 2
105	20,1096/0308097905	Dr. dr. Muhammad Fachri, Sp.P	4	1	02	Sistem Saraf
106	20,1096/0308097905	Dr. dr. Muhammad Fachri, Sp.P	4	1	02	Kardiorespirasi

107	20.1096/0308097905	Dr. dr. Muhammad Fachri, Sp.P	4	1	05	Urogenital
108	20.1096/0308097905	Dr. dr. Muhammad Fachri, Sp.P	13	1,625	10	Clinical and Reasoning 2
109	20.937/0328126805	Dr. dr. Rahmini Shabariah, Sp.A	3	1,125	05	Sistem Urogenital
110	20.937/0328126805	Dr. dr. Rahmini Shabariah, Sp.A	3	1,125	05	Sistem Reproduksi
111	20.937/0328126805	Dr. dr. Rahmini Shabariah, Sp.A	1	0,375	01	Sistem Endokrin
112	20.937/0328126805	Dr. dr. Rahmini Shabariah, Sp.A	3	1,125	02	Kegawatdaruratan dan Traumatologi
113	20.937/0328126805	Dr. dr. Rahmini Shabariah, Sp.A	5	1,25	05	Al Islam 2
114	20.937/0328126805	Dr. dr. Rahmini Shabariah, Sp.A	1	0,25	01	Terapeutik
115	20.1479/0325128105	Dr. dr. Resiana Karnina, Sp.An	4	1,5	05	Sistem Urogenital
116	20.1479/0325128105	Dr. dr. Resiana Karnina, Sp.An	3	1,125	04	Sistem Reproduksi
117	20.1479/0325128105	Dr. dr. Resiana Karnina, Sp.An	1	0,25	02	Urogenital
118	20.1479/0325128105	Dr. dr. Resiana Karnina, Sp.An	6	2,25	01	Kegawatdaruratan dan Traumatologi
119	20.1479/0325128105	Dr. dr. Resiana Karnina, Sp.An	5	1,25	05	Al Islam 2
120	20.694/0020077005	Dr. dr. Tri Ariguntar Wikaning Tyas, Sp.PK	1	0,25	04	Sistem Saraf
121	20.694/0020077005	Dr. dr. Tri Ariguntar Wikaning Tyas, Sp.PK	6	2,25	03	Sistem Urogenital
122	20.694/0020077005	Dr. dr. Tri Ariguntar Wikaning Tyas, Sp.PK	1	0,375	02	Sistem Neuropsikiatri
123	20.694/0020077005	Dr. dr. Tri Ariguntar Wikaning Tyas, Sp.PK	2	0,5	01	Kardiorespirasi
124	20.694/0020077005	Dr. dr. Tri Ariguntar Wikaning Tyas, Sp.PK	3	1,125	04	Sistem Reproduksi
125	20.694/0020077005	Dr. dr. Tri Ariguntar Wikaning Tyas, Sp.PK	3	0,75	02	Urogenital
126	20.694/0020077005	Dr. dr. Tri Ariguntar Wikaning Tyas, Sp.PK	6	2,25	02	Sistem Endokrin
127	20.694/0020077005	Dr. dr. Tri Ariguntar Wikaning Tyas, Sp.PK	5	1,25	05	Al Islam 2
128	20.694/0020077005	Dr. dr. Tri Ariguntar Wikaning Tyas, Sp.PK	5	0,625	18	Clinical and Reasoning 2
129	20.1159/0321066504	dr. Eddy Multazam, Sp.FK	5	1,875	02	Sistem Urogenital
130	20.1159/0321066504	dr. Eddy Multazam, Sp.FK	1	0,375	05	Sistem Neuropsikiatri
131	20.1159/0321066504	dr. Eddy Multazam, Sp.FK	3	1,125	01	Sistem Reproduksi
132	20.1159/0321066504	dr. Eddy Multazam, Sp.FK	1	0,375	03	IKAKOM
133	20.1159/0321066504	dr. Eddy Multazam, Sp.FK	5	1,875	05	Sistem Endokrin
134	20.1159/0321066504	dr. Eddy Multazam, Sp.FK	1	0,375	02	Kegawatdaruratan dan Traumatologi

135	20.1159/0321066504	dr. Eddy Multazam, Sp.FK	1	0,25	01	Sistem Reproduksi 1
136	20.1159/0321066504	dr. Eddy Multazam, Sp.FK	1	0,25	02	Integrative Medicine
137	20.1159/0321066504	dr. Eddy Multazam, Sp.FK	7	1,75	02	Terapeutik
138	0304056301	Dr. Fal Arovah Windiani, SH, M.Hum	2	0,5	01	Al Islam 2
139	0304056301	Dr. Fal Arovah Windiani, SH, M.Hum	4	1	02	Al Islam 2
140	20.1595/0328107502	dr. Fita Ferdiana, Sp.PA	4	1	03	Sistem Saraf
141	20.1595/0328107502	dr. Fita Ferdiana, Sp.PA	1	0,375	03	Sistem Urogenital
142	20.1595/0328107502	dr. Fita Ferdiana, Sp.PA	5	1,25	01	Kardiorespirasi
143	20.1595/0328107502	dr. Fita Ferdiana, Sp.PA	1	0,375	02	Sistem Reproduksi
144	20.1595/0328107502	dr. Fita Ferdiana, Sp.PA	4	1	04	Urogenital
145	20.1595/0328107502	dr. Fita Ferdiana, Sp.PA	1	0,375	02	Sistem Endokrin
146	20.1595/0328107502	dr. Fita Ferdiana, Sp.PA	3	0,75	02	Sistem Reproduksi 1
147	20.1595/0328107502	dr. Fita Ferdiana, Sp.PA	16	2	04	Clinical and Reasoning 2
148	20.1595/0328107502	dr. Fita Ferdiana, Sp.PA	2	0,25	09	Clinical and Reasoning 2
149	20.1738/8931200020	dr. Gatot Sugiharto, Sp.B	1	0,375	01	Kegawatdaruratan dan Traumatologi
150	20.1496/0303118802	dr. Gladys Dwiani Tinovella Tubarad, M.Pd.Ked	4	1	01	Sistem Saraf
151	20.1496/0303118802	dr. Gladys Dwiani Tinovella Tubarad, M.Pd.Ked	1	0,375	05	Sistem Urogenital
152	20.1496/0303118802	dr. Gladys Dwiani Tinovella Tubarad, M.Pd.Ked	4	1	03	Kardiorespirasi
153	20.1496/0303118802	dr. Gladys Dwiani Tinovella Tubarad, M.Pd.Ked	4	1	04	Urogenital
154	20.1496/0303118802	dr. Gladys Dwiani Tinovella Tubarad, M.Pd.Ked	2	0,5	03	Sistem Reproduksi 1
155	20.1496/0303118802	dr. Gladys Dwiani Tinovella Tubarad, M.Pd.Ked	16	2	03	Clinical and Reasoning 2
156	20.1496/0303118802	dr. Gladys Dwiani Tinovella Tubarad, M.Pd.Ked	2	0,25	07	Clinical and Reasoning 2
157	20.858/0304017206	dr. Heryanto, Sp.KK	1	0,375	03	Sistem Urogenital
158	20.858/0304017206	dr. Heryanto, Sp.KK	6	2,25	02	Sistem Neuropsikiatri
159	20.858/0304017206	dr. Heryanto, Sp.KK	1	0,375	05	Sistem Reproduksi
160	20.858/0304017206	dr. Heryanto, Sp.KK	2	0,75	01	IKAKOM
161	20.858/0304017206	dr. Heryanto, Sp.KK	1	0,375	01	Kegawatdaruratan dan Traumatologi
162	20.858/0304017206	dr. Heryanto, Sp.KK	5	1,25	02	Integrative Medicine

163	20.1483/0301106602	dr. Ihsanil Husna, Sp.PD	2	0,5	01	Terapeutik
164	20.1813/0302118903	dr. Ikrimah Nisa Utami, Sp.PD	4	1	03	Sistem Saraf
165	20.1813/0302118903	dr. Ikrimah Nisa Utami, Sp.PD	1	0,375	01	Sistem Urogenital
166	20.1813/0302118903	dr. Ikrimah Nisa Utami, Sp.PD	4	1	05	Kardiorespirasi
167	20.1813/0302118903	dr. Ikrimah Nisa Utami, Sp.PD	4	1	05	Urogenital
168	20.1813/0302118903	dr. Ikrimah Nisa Utami, Sp.PD	1	0,375	01	Sistem Endokrin
169	20.1813/0302118903	dr. Ikrimah Nisa Utami, Sp.PD	5	1,25	09	Al Islam 2
170	20.1813/0302118903	dr. Ikrimah Nisa Utami, Sp.PD	1	0,25	04	Terapeutik
171	20.1813/0302118903	dr. Ikrimah Nisa Utami, Sp.PD	14	1,75	07	Clinical and Reasoning 2
172	0329127402	Dr. Mahmudin Sudin, S.Ag, MA	6	1,5	04	Al Islam 2
173	20,643/0313067301	Dr. Ma'mun Murod, M.Si	1	0,25	10	Al Islam 2
174	20.899/0315047305	dr. Maria Eka Putri, MKK	5	1,875	06	Sistem Urogenital
175	20.899/0315047305	dr. Maria Eka Putri, MKK	5	1,875	02	IKAKOM
176	20.899/0315047305	dr. Maria Eka Putri, MKK	3	1,125	03	Kegawatdaruratan dan Traumatologi
177	20.899/0315047305	dr. Maria Eka Putri, MKK	2	0,5	03	Sistem Reproduksi 1
178	20.899/0315047305	dr. Maria Eka Putri, MKK	5	0,625	18	Clinical and Reasoning 2
179	20.817/0210057901	dr. Meita Dwi Utami, Sp.A, M.Sc	4	1	04	dinta
180	20.817/0210057901	dr. Meita Dwi Utami, Sp.A, M.Sc	4	1,5	06	Sistem Reproduksi
181	20.817/0210057901	dr. Meita Dwi Utami, Sp.A, M.Sc	2	0,75	04	Kegawatdaruratan dan Traumatologi
182	20.817/0210057901	dr. Meita Dwi Utami, Sp.A, M.Sc	5	1,25	07	Al Islam 2
183	20.817/0210057901	dr. Meita Dwi Utami, Sp.A, M.Sc	4	0,5	12	Clinical and Reasoning 2
184	20.898/0320037604	dr. Mieke Marindawati, Sp.PA	4	1	03	Sistem Saraf
185	20.898/0320037604	dr. Mieke Marindawati, Sp.PA	1	0,375	03	Sistem Urogenital
186	20.898/0320037604	dr. Mieke Marindawati, Sp.PA	1	0,25	03	Kardiorespirasi
187	20.898/0320037604	dr. Mieke Marindawati, Sp.PA	4	1,5	06	Sistem Reproduksi
188	20.898/0320037604	dr. Mieke Marindawati, Sp.PA	6	2,25	04	Sistem Endokrin
189	20.898/0320037604	dr. Mieke Marindawati, Sp.PA	4	1	01	Sistem Reproduksi 1
190	20.898/0320037604	dr. Mieke Marindawati, Sp.PA	8	1	17	Clinical and Reasoning 2

191	20.834/0328067403	dr. Moh. Adib Khumaidi, Sp.OT	3	1,125	04	IKAKOM
192	20.834/0328067403	dr. Moh. Adib Khumaidi, Sp.OT	3	1,125	04	Kegawatdaruratan dan Traumatologi
193	20.1510/0309108404	dr. Moh. Labib, MPH	1	0,25	02	Sistem Saraf
194	20.1510/0309108404	dr. Moh. Labib, MPH	4	1,5	05	Sistem Urogenital
195	20.1510/0309108404	dr. Moh. Labib, MPH	3	1,125	01	Sistem Reproduksi
196	20.1510/0309108404	dr. Moh. Labib, MPH	1	0,375	02	IKAKOM
197	20.1510/0309108404	dr. Moh. Labib, MPH	5	1,875	03	Sistem Endokrin
198	20.1510/0309108404	dr. Moh. Labib, MPH	2	0,5	04	Sistem Reproduksi 1
199	20.1510/0309108404	dr. Moh. Labib, MPH	6	1,5	02	Al Islam 2
200	20.1811/0310019203	dr. Muhammad Dwi Putra, M.Biomed	5	1,25	04	Sistem Saraf
201	20.1811/0310019203	dr. Muhammad Dwi Putra, M.Biomed	2	0,75	01	Sistem Urogenital
202	20.1811/0310019203	dr. Muhammad Dwi Putra, M.Biomed	2	0,75	03	Sistem Neuropsikiatri
203	20.1811/0310019203	dr. Muhammad Dwi Putra, M.Biomed	6	1,5	01	Kardiorespirasi
204	20.1811/0310019203	dr. Muhammad Dwi Putra, M.Biomed	4	1,5	03	Sistem Reproduksi
205	20.1811/0310019203	dr. Muhammad Dwi Putra, M.Biomed	5	1,25	02	Urogenital
206	20.1811/0310019203	dr. Muhammad Dwi Putra, M.Biomed	1	0,375	06	Sistem Endokrin
207	20.1811/0310019203	dr. Muhammad Dwi Putra, M.Biomed	1	0,375	01	Kegawatdaruratan dan Traumatologi
208	20.1811/0310019203	dr. Muhammad Dwi Putra, M.Biomed	2	0,5	01	Sistem Reproduksi 1
209	20.1811/0310019203	dr. Muhammad Dwi Putra, M.Biomed	1	0,25	03	Terapeutik
210	20.1811/0310019203	dr. Muhammad Dwi Putra, M.Biomed	13	1,625	13	Clinical and Reasoning 2
211	20.939/0315038203	dr. Murni Sri Hastuti, Sp.S	5	1,25	05	Sistem Saraf
212	20.939/0315038203	dr. Murni Sri Hastuti, Sp.S	2	0,75	06	Sistem Neuropsikiatri
213	20.939/0315038203	dr. Murni Sri Hastuti, Sp.S	4	1	04	Kardiorespirasi
214	20.939/0315038203	dr. Murni Sri Hastuti, Sp.S	5	1,875	03	Sistem Endokrin
215	20.939/0315038203	dr. Murni Sri Hastuti, Sp.S	5	1,25	07	Al Islam 2
216	20.939/0315038203	dr. Murni Sri Hastuti, Sp.S	9	1,125	14	Clinical and Reasoning 2
217	20.806/0311107702	dr. Oktarina, M. Sc	4	1	04	Sistem Saraf
218	20.806/0311107702	dr. Oktarina, M. Sc	1	0,375	04	Sistem Urogenital

219	20.806/0311107702	dr. Oktarina, M. Sc	1	0,375	01	Sistem Neuropsikiatri
220	20.806/0311107702	dr. Oktarina, M. Sc	4	1	02	Kardiorespirasi
221	20.806/0311107702	dr. Oktarina, M. Sc	1	0,375	01	IKAKOM
222	20.806/0311107702	dr. Oktarina, M. Sc	4	1	03	Urogenital
223	20.806/0311107702	dr. Oktarina, M. Sc	1	0,375	02	Sistem Endokrin
224	20.806/0311107702	dr. Oktarina, M. Sc	2	0,5	03	Sistem Reproduksi 1
225	20.806/0311107702	dr. Oktarina, M. Sc	16	2	02	Clinical and Reasoning 2
226	20.806/0311107702	dr. Oktarina, M. Sc	2	0,25	06	Clinical and Reasoning 2
227	20.774/0302047003	dr. Pitut Aprilia Savitri,MKK	4	1,5	03	Sistem Urogenital
228	20.774/0302047003	dr. Pitut Aprilia Savitri,MKK	1	0,375	05	Sistem Reproduksi
229	20.774/0302047003	dr. Pitut Aprilia Savitri,MKK	7	2,625	01	IKAKOM
230	20.774/0302047003	dr. Pitut Aprilia Savitri,MKK	1	0,25	01	Urogenital
231	20.774/0302047003	dr. Pitut Aprilia Savitri,MKK	6	2,25	01	Sistem Endokrin
232	20.774/0302047003	dr. Pitut Aprilia Savitri,MKK	2	0,5	04	Sistem Reproduksi 1
233	20.774/0302047003	dr. Pitut Aprilia Savitri,MKK	5	0,625	20	Clinical and Reasoning 2
234	20.784/0312114601	dr. Prabowo Soemarto, Sp.PA	1	0,25	01	Sistem Saraf
235	20.784/0312114601	dr. Prabowo Soemarto, Sp.PA	1	0,375	03	Sistem Urogenital
236	20.784/0312114601	dr. Prabowo Soemarto, Sp.PA	1	0,375	02	Sistem Neuropsikiatri
237	20.784/0312114601	dr. Prabowo Soemarto, Sp.PA	1	0,25	04	Kardiorespirasi
238	20.784/0312114601	dr. Prabowo Soemarto, Sp.PA	1	0,375	05	Sistem Reproduksi
239	20.784/0312114601	dr. Prabowo Soemarto, Sp.PA	1	0,375	06	Sistem Endokrin
240	20.784/0312114601	dr. Prabowo Soemarto, Sp.PA	1	0,25	03	Sistem Reproduksi 1
241	20.1482/0301038303	dr. Putri Anugrah Rizki, Sp. THT-KL	3	1,125	03	Sistem Reproduksi
242	20.1482/0301038303	dr. Putri Anugrah Rizki, Sp. THT-KL	1	0,375	02	Kegawatdaruratan dan Traumatologi
243	20.1482/0301038303	dr. Putri Anugrah Rizki, Sp. THT-KL	4	0,5	16	Clinical and Reasoning 2
244	20.900/0312048201	dr. R.Mirsyam Ratri Wiratmoko, Sp.P	4	1,5	01	Sistem Urogenital
245	20.900/0312048201	dr. R.Mirsyam Ratri Wiratmoko, Sp.P	4	1	06	Kardiorespirasi
246	20.900/0312048201	dr. R.Mirsyam Ratri Wiratmoko, Sp.P	5	1,875	04	Sistem Endokrin

247	20.900/0312048201	dr. R.Mirsyam Ratri Wiratmoko, Sp.P	1	0,375	04	Kegawatdaruratan dan Traumatologi
248	20.900/0312048201	dr. R.Mirsyam Ratri Wiratmoko, Sp.P	5	1,25	06	Al Islam 2
249	20.900/0312048201	dr. R.Mirsyam Ratri Wiratmoko, Sp.P	5	0,625	19	Clinical and Reasoning 2
250	20.1740/0318059004	dr. Rahma Ayu Larasati, M.Biomed	6	2,25	01	Sistem Neuropsikiatri
251	20.1740/0318059004	dr. Rahma Ayu Larasati, M.Biomed	1	0,375	05	Sistem Reproduksi
252	20.1740/0318059004	dr. Rahma Ayu Larasati, M.Biomed	4	1,5	04	IKAKOM
253	20.1740/0318059004	dr. Rahma Ayu Larasati, M.Biomed	3	1,125	03	Kegawatdaruratan dan Traumatologi
254	20.1740/0318059004	dr. Rahma Ayu Larasati, M.Biomed	2	0,5	01	Sistem Reproduksi 1
255	20.1740/0318059004	dr. Rahma Ayu Larasati, M.Biomed	5	1,25	04	Terapeutik
256	20.1740/0318059004	dr. Rahma Ayu Larasati, M.Biomed	1	0,125	09	Clinical and Reasoning 2
257	20.788/0303047602	dr. Rayhana, M. Biomed	1	0,375	04	Sistem Urogenital
258	20.788/0303047602	dr. Rayhana, M. Biomed	5	2	06	Sistem Neuropsikiatri
259	20.788/0303047602	dr. Rayhana, M. Biomed	4	1,5	03	Sistem Reproduksi
260	20.788/0303047602	dr. Rayhana, M. Biomed	3	1,125	04	IKAKOM
261	20.788/0303047602	dr. Rayhana, M. Biomed	3	1,125	03	Kegawatdaruratan dan Traumatologi
262	20.788/0303047602	dr. Rayhana, M. Biomed	5	1,25	03	Terapeutik
263	20.788/0303047602	dr. Rayhana, M. Biomed	1	0,125	05	Clinical and Reasoning 2
264	20.1668/0321126901	dr. Reny Luhur Setyani, Sp.Rad(K), MM	1	0,375	04	Sistem Urogenital
265	20.1668/0321126901	dr. Reny Luhur Setyani, Sp.Rad(K), MM	1	0,375	04	Sistem Neuropsikiatri
266	20.1668/0321126901	dr. Reny Luhur Setyani, Sp.Rad(K), MM	1	0,375	06	Sistem Endokrin
267	20.1668/0321126901	dr. Reny Luhur Setyani, Sp.Rad(K), MM	1	0,375	04	Kegawatdaruratan dan Traumatologi
268	20.1481/0310028305	dr. Resna Murti Wibowo, Sp.PD, M.Kes	1	0,375	06	Sistem Reproduksi
269	20.1481/0310028305	dr. Resna Murti Wibowo, Sp.PD, M.Kes	1	0,375	06	Sistem Endokrin
270	20.1481/0310028305	dr. Resna Murti Wibowo, Sp.PD, M.Kes	1	0,375	04	Kegawatdaruratan dan Traumatologi
271	20.1481/0310028305	dr. Resna Murti Wibowo, Sp.PD, M.Kes	5	1,25	08	Al Islam 2
272	20.1481/0310028305	dr. Resna Murti Wibowo, Sp.PD, M.Kes	1	0,25	01	Integrative Medicine
273	20.1481/0310028305	dr. Resna Murti Wibowo, Sp.PD, M.Kes	1	0,25	02	Terapeutik
274	20.1481/0310028305	dr. Resna Murti Wibowo, Sp.PD, M.Kes	3	0,375	11	Clinical and Reasoning 2

275	20.860/0325067803	dr. Rina Nurbani, Sp.AK, M. Biomed	4	1	01	Sistem Saraf
276	20.860/0325067803	dr. Rina Nurbani, Sp.AK, M. Biomed	2	0,75	02	Sistem Urogenital
277	20.860/0325067803	dr. Rina Nurbani, Sp.AK, M. Biomed	4	1	06	Kardiorespirasi
278	20.860/0325067803	dr. Rina Nurbani, Sp.AK, M. Biomed	2	0,75	04	Sistem Reproduksi
279	20.860/0325067803	dr. Rina Nurbani, Sp.AK, M. Biomed	5	1,25	02	Urogenital
280	20.860/0325067803	dr. Rina Nurbani, Sp.AK, M. Biomed	2	0,75	04	Sistem Endokrin
281	20.860/0325067803	dr. Rina Nurbani, Sp.AK, M. Biomed	2	0,5	04	Sistem Reproduksi 1
282	20.860/0325067803	dr. Rina Nurbani, Sp.AK, M. Biomed	3	0,75	01	Integrative Medicine
283	20.860/0325067803	dr. Rina Nurbani, Sp.AK, M. Biomed	8	2	01	Terapeutik
284	20.860/0325067803	dr. Rina Nurbani, Sp.AK, M. Biomed	14	1,75	08	Clinical and Reasoning 2
285	0312057706	Dr. Risdianto, SHI, MH	1	0,25	04	Kardiorespirasi
286	0312057706	Dr. Risdianto, SHI, MH	1	0,25	04	Sistem Reproduksi 1
287	0312057706	Dr. Risdianto, SHI, MH	5	1,25	09	Al Islam 2
288	20.1298/0307018006	Dr. dr. Risky Akaputra, Sp.P	4	1	02	Sistem Saraf
289	20.1298/0307018006	Dr. dr. Risky Akaputra, Sp.P	4	1	02	Kardiorespirasi
290	20.1298/0307018006	Dr. dr. Risky Akaputra, Sp.P	5	1,875	05	Sistem Endokrin
291	20.1298/0307018006	Dr. dr. Risky Akaputra, Sp.P	8	1	19	Clinical and Reasoning 2
292	20.781/0311117302	dr. Rizqa Haerani S. M.Kes, Sp.KK	6	2,25	03	Sistem Neuropsikiatri
293	20.781/0311117302	dr. Rizqa Haerani S. M.Kes, Sp.KK	3	1,125	04	IKAKOM
294	20.781/0311117302	dr. Rizqa Haerani S. M.Kes, Sp.KK	3	1,125	04	Kegawatdaruratan dan Traumatologi
295	20.781/0311117302	dr. Rizqa Haerani S. M.Kes, Sp.KK	4	1	04	Terapeutik
296	20.1345/0317047306	dr. Robiah Khairani Hasibuan, Sp.S	6	2,25	03	Sistem Neuropsikiatri
297	20.1345/0317047306	dr. Robiah Khairani Hasibuan, Sp.S	3	1,125	05	Sistem Reproduksi
298	20.1345/0317047306	dr. Robiah Khairani Hasibuan, Sp.S	6	2,25	05	Sistem Endokrin
299	20.1345/0317047306	dr. Robiah Khairani Hasibuan, Sp.S	1	0,375	04	Kegawatdaruratan dan Traumatologi
300	20.1345/0317047306	dr. Robiah Khairani Hasibuan, Sp.S	5	1,25	06	Al Islam 2
301	20.1345/0317047306	dr. Robiah Khairani Hasibuan, Sp.S	3	0,375	16	Clinical and Reasoning 2
302	20.1739/0323097101	dr. Rr. Lucky Brilliantina, M.Biomed	6	1,5	01	Sistem Saraf

303	20.1739/0323097101	dr. Rr. Lucky Brilliantina, M.Biomed	1	0,375	05	Sistem Urogenital
304	20.1739/0323097101	dr. Rr. Lucky Brilliantina, M.Biomed	1	0,375	04	Sistem Neuropsikiatri
305	20.1739/0323097101	dr. Rr. Lucky Brilliantina, M.Biomed	8	2	03	Kardiorespirasi
306	20.1739/0323097101	dr. Rr. Lucky Brilliantina, M.Biomed	1	0,375	02	Sistem Reproduksi
307	20.1739/0323097101	dr. Rr. Lucky Brilliantina, M.Biomed	6	1,5	01	Urogenital
308	20.1739/0323097101	dr. Rr. Lucky Brilliantina, M.Biomed	1	0,375	02	Sistem Endokrin
309	20.1739/0323097101	dr. Rr. Lucky Brilliantina, M.Biomed	4	1	01	Sistem Reproduksi 1
310	20.1739/0323097101	dr. Rr. Lucky Brilliantina, M.Biomed	16	2	01	Clinical and Reasoning 2
311	20.1739/0323097101	dr. Rr. Lucky Brilliantina, M.Biomed	3	0,375	19	Clinical and Reasoning 2
312	20.1080/0308015905	dr. Rusdi Effendi, Sp.KJ, MM	6	2,25	04	Sistem Neuropsikiatri
313	20.1080/0308015905	dr. Rusdi Effendi, Sp.KJ, MM	4	1,5	05	Sistem Reproduksi
314	20.1080/0308015905	dr. Rusdi Effendi, Sp.KJ, MM	6	2,25	02	Sistem Endokrin
315	0318086506	Dr. Sopa, M.Ag	1	0,25	04	Sistem Saraf
316	0318086506	Dr. Sopa, M.Ag	1	0,375	02	Sistem Neuropsikiatri
317	0318086506	Dr. Sopa, M.Ag	6	1,5	02	Al Islam 2
318	0318086506	Dr. Sopa, M.Ag	1	0,25	01	Urogenital
319	20.1146/0322077003	dr. Sugiarto, Sp.PA	5	1,25	05	Sistem Saraf
320	20.1146/0322077003	dr. Sugiarto, Sp.PA	1	0,375	01	Sistem Urogenital
321	20.1146/0322077003	dr. Sugiarto, Sp.PA	1	0,25	04	Kardiorespirasi
322	20.1146/0322077003	dr. Sugiarto, Sp.PA	4	1,5	03	Sistem Reproduksi
323	20.1146/0322077003	dr. Sugiarto, Sp.PA	5	1,25	03	Urogenital
324	20.1146/0322077003	dr. Sugiarto, Sp.PA	1	0,375	02	Sistem Endokrin
325	20.1146/0322077003	dr. Sugiarto, Sp.PA	3	0,75	02	Sistem Reproduksi 1
326	20.1146/0322077003	dr. Sugiarto, Sp.PA	12	1,5	12	Clinical and Reasoning 2
327	0325116804	DR. Suherman, M.Sc	2	0,5	02	Integrative Medicine
328	0325116804	DR. Suherman, M.Sc	1	0,25	04	Terapeutik
329	20.1579/0315108503	dr. Syafaruddin Fadli, Sp.M	2	0,75	03	Sistem Neuropsikiatri

330	20.1579/0315108503	dr. Syafaruddin Fadli, Sp.M	3	1,125	04	IKAKOM
331	20.1579/0315108503	dr. Syafaruddin Fadli, Sp.M	1	0,375	01	Sistem Endokrin
332	20.1579/0315108503	dr. Syafaruddin Fadli, Sp.M	2	0,75	04	Kegawatdaruratan dan Traumatologi
333	20.1579/0315108503	dr. Syafaruddin Fadli, Sp.M	5	1,25	03	Terapeutik
334	20.938/0316127202	dr. Syahfreadi, Sp.B-KBD	2	0,75	03	Sistem Urogenital
335	20.938/0316127202	dr. Syahfreadi, Sp.B-KBD	1	0,375	04	Sistem Reproduksi
336	20.938/0316127202	dr. Syahfreadi, Sp.B-KBD	4	1,5	01	Kegawatdaruratan dan Traumatologi
337	20.938/0316127202	dr. Syahfreadi, Sp.B-KBD	5	1,25	09	Al Islam 2
338	0316096306	Dr. Tajudin, MA	6	1,5	03	Al Islam 2
339	20.821/0305127501	dr. Tirta Prawita Sari, M.Gizi, Sp.GK	5	1,25	05	Sistem Saraf
340	20.821/0305127501	dr. Tirta Prawita Sari, M.Gizi, Sp.GK	1	0,375	01	Sistem Urogenital
341	20.821/0305127501	dr. Tirta Prawita Sari, M.Gizi, Sp.GK	1	0,375	01	Sistem Neuropsikiatri
342	20.821/0305127501	dr. Tirta Prawita Sari, M.Gizi, Sp.GK	4	1	06	Kardiorespirasi
343	20.821/0305127501	dr. Tirta Prawita Sari, M.Gizi, Sp.GK	1	0,375	02	IKAKOM
344	20.821/0305127501	dr. Tirta Prawita Sari, M.Gizi, Sp.GK	1	0,25	02	Urogenital
345	20.821/0305127501	dr. Tirta Prawita Sari, M.Gizi, Sp.GK	6	2,25	03	Sistem Endokrin
346	20.821/0305127501	dr. Tirta Prawita Sari, M.Gizi, Sp.GK	2	0,5	03	Sistem Reproduksi 1
347	20.821/0305127501	dr. Tirta Prawita Sari, M.Gizi, Sp.GK	12	1,5	11	Clinical and Reasoning 2
348	20.813/0325047502	dr. Tri Wahyuni, Sp.PK	1	0,25	05	Sistem Saraf
349	20.813/0325047502	dr. Tri Wahyuni, Sp.PK	6	2,25	04	Sistem Urogenital
350	20.813/0325047502	dr. Tri Wahyuni, Sp.PK	2	0,75	05	Sistem Neuropsikiatri
351	20.813/0325047502	dr. Tri Wahyuni, Sp.PK	2	0,5	02	Kardiorespirasi
352	20.813/0325047502	dr. Tri Wahyuni, Sp.PK	3	1,125	01	Sistem Reproduksi
353	20.813/0325047502	dr. Tri Wahyuni, Sp.PK	1	0,25	04	Urogenital
354	20.813/0325047502	dr. Tri Wahyuni, Sp.PK	6	2,25	06	Sistem Endokrin
355	20.813/0325047502	dr. Tri Wahyuni, Sp.PK	5	1,25	07	Al Islam 2
356	20.813/0325047502	dr. Tri Wahyuni, Sp.PK	8	1	15	Clinical and Reasoning 2
357	20.1709/0310067203	dr. Umi Sjarqiah, Sp.KFR, MKM	6	2,25	02	Sistem Neuropsikiatri

358	20.1709/0310067203	dr. Umi Sjarqiah, Sp.KFR, MKM	3	1,125	03	IKAKOM
359	20.1709/0310067203	dr. Umi Sjarqiah, Sp.KFR, MKM	3	1,125	03	Kegawatdaruratan dan Traumatologi
360	20.1709/0310067203	dr. Umi Sjarqiah, Sp.KFR, MKM	5	1,25	04	Terapeutik
361	20.818/0315038001	dr. Wiwit Ida Chahyani, Sp.S	4	1	03	Sistem Saraf
362	20.818/0315038001	dr. Wiwit Ida Chahyani, Sp.S	2	0,75	04	Sistem Neuropsikiatri
363	20.818/0315038001	dr. Wiwit Ida Chahyani, Sp.S	4	1	04	Kardiorespirasi
364	20.818/0315038001	dr. Wiwit Ida Chahyani, Sp.S	4	1	05	Urogenital
365	20.818/0315038001	dr. Wiwit Ida Chahyani, Sp.S	5	1,25	08	Al Islam 2
366	20.818/0315038001	dr. Wiwit Ida Chahyani, Sp.S	14	1,75	06	Clinical and Reasoning 2
367	20.863/0318017103	dr. Yusri Hapsari, MKM, Sp.KJ	1	0,25	01	Sistem Saraf
368	20.863/0318017103	dr. Yusri Hapsari, MKM, Sp.KJ	6	2,25	01	Sistem Neuropsikiatri
369	20.863/0318017103	dr. Yusri Hapsari, MKM, Sp.KJ	1	0,375	05	Sistem Reproduksi
370	20.863/0318017103	dr. Yusri Hapsari, MKM, Sp.KJ	1	0,375	04	Kegawatdaruratan dan Traumatologi
371	20.863/0318017103	dr. Yusri Hapsari, MKM, Sp.KJ	1	0,25	04	Sistem Reproduksi 1
372	20.863/0318017103	dr. Yusri Hapsari, MKM, Sp.KJ	2	0,5	04	Al Islam 2
373	20.863/0318017103	dr. Yusri Hapsari, MKM, Sp.KJ	1	0,25	05	Al Islam 2
374	20.863/0318017103	dr. Yusri Hapsari, MKM, Sp.KJ	1	0,25	02	Integrative Medicine
375	20.1589/0305087702	dr. Zainy Hamzah, Sp.BS(K)	6	2,25	05	Sistem Neuropsikiatri
376	20.1589/0305087702	dr. Zainy Hamzah, Sp.BS(K)	3	1,125	03	IKAKOM
377	20.1589/0305087702	dr. Zainy Hamzah, Sp.BS(K)	3	1,125	02	Kegawatdaruratan dan Traumatologi
378	20.1589/0305087702	dr. Zainy Hamzah, Sp.BS(K)	5	1,25	01	Terapeutik
379	2010106804	Dr.Dra. Oneng Nurul Bariyah, M.Ag	1	0,25	03	Sistem Reproduksi 1
380	2010106804	Dr.Dra. Oneng Nurul Bariyah, M.Ag	6	1,5	03	Al Islam 2
381	0325016403	Dr.Farihen, M.Ag	4	1	03	Al Islam 2
382	0325016403	Dr.Farihen, M.Ag	2	0,5	04	Al Islam 2
383	0325107508	drg. Dihartawan, MKKK	1	0,375	01	IKAKOM
384	0308106407	Drs. Ayuhan, MA	5	1,25	10	Al Islam 2
385	0302026604	Drs. Fakhurazi reno Sutan, MA	6	1,5	04	Al Islam 2

386	0323107008	Nurhadi, S.Ag, MA	7	1,75	01	Al Islam 2
387	20.1640/0316019102	Rike Syahniar, SKM, M.Biomed	2	0,75	05	Sistem Urogenital
388	20.1640/0316019102	Rike Syahniar, SKM, M.Biomed	2	0,5	05	Kardiorespirasi
389	20.1640/0316019102	Rike Syahniar, SKM, M.Biomed	1	0,375	04	Sistem Reproduksi
390	20.1640/0316019102	Rike Syahniar, SKM, M.Biomed	5	1,25	06	Al Islam 2
391	0316017705	Saiful Bahri, LC, MA	5	1,25	10	Al Islam 2
392	9903009988	Suhur Samiun, S.Sos.I	5	1,25	10	Al Islam 2
393	0417048101	Mutiarani, SS., M.Pd.	16	2	01	Bahasa Inggris
394	0307105801	Dr. Bahria Prentha, SH., MH.	16	2	01	Pancasila (Semester 2)
395	0307105801	Dr. Bahria Prentha, SH., MH.	16	2	01	Pancasila (Semester 4)

Ditetapkan di : Jakarta
 Pada tanggal : 14 Agustus 2023
 Dekan



Dr. dr. Muhammad Fachri, Sp.P., FAPSR., FISR
 NID. 20.1096

KESEHATAN REPRODUKSI MASYARAKAT



**PITUT APRILIA SAVITRI
DEPARTEMEN KEDOKTERAN
KOMUNITAS
PSPD FKK UMJ
2023**



Definisi kesehatan reproduksi

- “Keadaan sejahtera fisik, mental dan sosial secara utuh, yang tidak semata-mata bebas dari penyakit atau kecacatan, dalam semua hal yang berkaitan dengan sistem reproduksi, serta fungsi dan prosesnya”.
- 



Konsep Kespro

- 1. “From womb to tomb” : dari janin sampai liang kubur
- 2. Pendekatan secara sosial untuk mengatasi masalah kesehatan reproduksi



Tujuan utama kespro

- Memberikan layanan kespro yang komprehensif : kehidupan seksualnya dan hak-hak reproduksi
- Dapat meningkatkan kemandiriannya dalam mengatur fungsi dan proses reproduksi
- Peningkatan kualitas kehidupannya.



Tujuan khusus kespro

Meningkatkan :

- Kemandirian wanita, peran dan fungsi reproduksinya
- Tanggung jawab sosial wanita; kapan hamil, jarak kehamilan, jumlah anak
- Tanggung jawab sosial laki-laki
- Dukungan pria dalam membuat keputusan, mencari informasi dan pelayanan yang memenuhi kebutuhan kespro



Sasaran utama kespro

- Pria dan wanita usia subur
- Remaja putra dan putri belum menikah
- Kelompok risiko : pekerja seks, masyarakat keluarga pra sejahtera



Sasaran antaranya

- Petugas kesehatan : dokter ahli, dokter umum, bidan, bidan desa, perawat
- Pemberi layanan berbasis masyarakat : kader kesehatan, dukun Tokoh masyarakat Tokoh agama LSM



Siklus hidup reproduksi

- Pendekatan Siklus Hidup dan permasalahannya
 - Permasalahan yang tidak ditangani dapat berakibat buruk pada masa kehidupan selanjutnya.
 - Dalam pendekatan siklus hidup dikenal lima tahap, yaitu
 1. Konsepsi
 2. Bayi dan Anak
 3. Remaja
 4. Usia subur
 5. Usia lanjut



Siklus hidup reproduksi

- Perempuan mempunyai kebutuhan khusus dibandingkan laki-laki karena kodratnya untuk haid, hamil, melahirkan, menyusui dan mengalami menopause
- Perempuan memerlukan pemeliharaan kesehatan yang lebih intensif selama hidupnya.
- Pada masa-masa kritis, seperti pada saat kehamilan, terutama sekitar persalinan diperlukan perhatian khusus terhadap perempuan.



Faktor yang berpengaruh

- Faktor yang berpengaruh terhadap masalah kespro antara lain:
 - **Sosial ekonomi**
 - **Budaya**
 - **Lingkungan Psikologi Biologi**



Hak-hak Kespro

- Hak hidup
- Hak menikah
- Hak hamil atau tidak hamil
- Hak seksualitas
- Hak menggunakan kontrasepsi
- Hak terbebas dari PMS Mendapat informasi & pelayanan yang berkualitas



Hak Kespro Remaja

- Menjadi Diri Sendiri
- Mendapat Informasi Atas Sehat/Kesehatan
- Melindungi Diri dan Dilindungi
- Mendapatkan Layanan Kesehatan
- Dilibatkan dalam Keputusan
- Berbagi Informasi



Komponen prioritas kespro

1. Kesehatan ibu dan bayi baru lahir
 2. Keluarga berencana
 3. Kespro remaja
 4. PMS dan HIV/AIDS
- Pelayanan Kesehatan Reproduksi Esensial (PKRE). PKRE + Usila : Pelayanan Kesehatan Reproduksi Komprehensif (PKRK).



Strategi intervensi

1. Kesehatan ibu dan Bayi

Fokus : menurunkan angka kematian ibu

- Prinsip : semua kehamilan berisiko
 - pemeriksaan dini
 - gangguan kesehatan sejak awal diketahui
- Kegiatan : pemeriksaan kehamilan yang berkualitas, pertolongan persalinan oleh tenaga kesehatan, kunjungan pasca melahirkan, penyuluhan kesehatan ASI, KB dll



2. Keluarga Berencana

- Fokus : Meningkatkan dan mempertahankan jumlah peserta KB
- Kegiatan : Meningkatkan jumlah peserta KB, menjaga kelangsungan pemakaian alat kontrasepsi, meningkatkan mutu layanan KB dan manajemen pelaksana, standar pelayanan dll



3. Kespro remaja

- Fokus : Peningkatan pengetahuan kespro Pencegahan kehamilan pada usia muda.
- Kegiatan : Pencatatan dan pelaporan kegiatan kespro remaja, KIE, gizi remaja putri



4. PMS dan HIV/AIDS

- Fokus : mencegah dan menurunkan kejadian PMS dan HIV/AIDS
- Kegiatan : Promosi kondom, kesadaran bahaya PMS dan HIV/AIDS, mutu layanan, pelatihan untuk petugas.



HAK – HAK REPRODUKSI

- **DICAPAI JIKA TERSEDIA**
 - **PELAYANAN KESEHATAN REPRODUKSI YANG BERKUALITAS BAIK KETERSEDIAAN YAITU MAMPU MEMBERIKAN PELAYANAN YANG BAIK DAN MEMBERIKAN KENYAMANAN**



TUJUAN HAK REPRODUKSI

- Setiap orang berhak memperoleh standar yankes reproduksi yang terbaik Perempuan & laki-laki berhak memperoleh informasi
- Memperoleh pelayanan KB yang aman, efektif, terjangkau dapat diterima, sesuai dengan pilihan
- Perempuan berhak memperoleh yankes yang dibutuhkan
- Hubungan suami-istri saling menghargai
- Remaja (laki-laki dan perempuan) berhak memperoleh informasi tentang reproduksi remaja
- Perempuan & Laki-laki berhak memperoleh informasi tentang IMS termasuk HIV/AIDS



PRIORITAS PELAYANAN

- **PENYEDIAAN PELAYANAN**
 - **BAGI REMAJA,**
 - **WANITA HAMIL,**
 - **USIA LANJUT**



STRATEGI UMUM

- MENEMPATKAN & MEMFUNGSIKAN KESEHATAN REPRODUKSI SERTA MEMBENTUK KESEHATAN REPRODUKSI DI PROVINSI DAN KAB/KOTA
- MENGUPAYAKAN TERBITNYA PERATURAN PERUNDANGAN DI BIDANG KESEHATAN REPRODUKSI
- MENINGKATKAN ADVOKASI, SOSIALISASI DAN KOMITMEN POLITIS



PELAYANAN KESEHATAN REPRODUKSI ESENSIAL (PKRE)

- KESEHATAN IBU DAN ANAK, KB, KR
REMAJA, PENCEGAHAN DAN
PENANGGULANGAN IMS TERMASUK
HIV/AIDS PELAYANAN KESEHATAN
REPRODUKSI KOMPREHENSIF (PKRK)
PKRE + KR USIA LANJUT



- **PENAMBAHAN LINGKUP KR
PENGHAPUSAN KEKERASAN
TERHADAP PEREMPUAN
MASALAH GENDER DALAM KESEHATAN
REPRODUKSI**



KOMPONEN KIA KESEHATAN IBU

- PELAYANAN ANTENATAL,
- PELAYANAN PERSALINAN,
- PELAYANAN NIFAS,
- PELAYANAN PASCA ABORTUS,
- PELAYANAN NEONATAL DAN BAYI,
- PELAYANAN KUNJUNGAN NEONATAL
- PELAYANAN KESEHATAN ANAK BALITA :
PENDEKATAN MTBS BAGI BALITA SAKIT,
PEMANTAUAN DAN STIMULASI TUMBUH
KEMBANG ANAK



KOMPONEN KB TERINTEGRASI DENGAN PELAYANAN KESEHATAN IBU

- PENCEGAHAN KEHAMILAN TIDAK DIINGINKAN
- KONSELING PENGGUNAAN,
- MANFAAT METODE KB/ALAT KONTRASEPSI
- PENCEGAHAN DAN PENANGGULANGAN IMS TERMASUK HIV/AIDS PELAYANAN KB
- DIFOKUSKAN KEPADA SASARAN EMPAT TERLALU



SEBAB TDK LANGSUNG KEMATIAN IBU

- Pemberdayaan Masy (DEMAND)
- Cakupan dan Kualitas (SUPPLY)
- Akses masy thd yankes ibu rendah
- Kual & Efektif yankes ibu blm memadai
- Sistem rujukan kes maternal belum mantap
- Tk Pendidikan ibu rendah
- Tk sosek ibu rendah
- Kedudukan & peranan wanita tdk mendukung
- Sosbud tdk dukung
- Perilaku Bumil tdk dukung
- Transportasi tdk mendukung
- Status Kes & Kespro
- Tiga terlambat Empat terlalu



Tiga Terlambat

Terlambat mengenal tanda bahaya dan mengambil keputusan

Terlambat mencapai fasilitas kesehatan

Terlambat mendapatkan pertolongan di fasilitas kesehatan

4 Terlalu

Terlalu muda punya anak (<20 th)

Terlalu banyak melahirkan (>3 anak)

Terlalu rapat jarak melahirkan (<2 th)

Terlalu tua (>35 th)



KOMPONEN KR REMAJA

- PELAYANAN KIE/KONSELING KR REMAJA
- FOKUS PADA FAMILY LIFE EDUCATION
- PERILAKU HIDUP BERSIH DAN SEHAT BAGI REMAJA PERSIAPAN BERKELUARGA
- PEMERIKSAAN ASPEK FISIK
KEMUNGKINAN ANEMIA, KEK, PELAYANAN
KONSELING TENTANG NAPZA



PENCEGAHAN IMS, HIV/AIDS

- KONSELING PENCEGAHAN PENULARAN IMS, HIV/AIDS
- PELAYANAN PENGOBATAN DAN INFEKSI
- KONSELING RISIKO PENULARAN AKIBAT PENYALAHGUNAAN NAPZA SUNTIK DAN PENULARAN IBU KE ANAK, PENULARAN SUAMI KE ISTERI



KOMPONEN KR USIA LANJUT

- MEMELIHARA & MENINGKATKAN DERAJAT & KEMAMPUAN USIA LANJUT AGAR KONDISI FISIK, MENTAL & SOSIAL BERFUNGSI SECARA WAJAR
- PELAYANAN DALAM MENGATASI MASALAH MASA MENOPAUSE/ANDROPAUSE PELAYANAN
- KONSELING PENCEGAHAN PENYAKIT KARDIOVASKULER DAN DEGEDERATIF, OSTEOPOROSIS PENGOBATAN PENYAKIT PEMANTAUAN KONDISI KESEHATAN LANSIA



PELAYANAN KR YANG EFEKTIF

- KEMITRAAN DENGAN MASYARAKAT
- KETERLIBATAN KOMUNITAS INTEGRASI
- PELAYANAN KETERLIBATAN AKTIVITAS PROMOSI KESEHATAN ADVOKASI MENGENAI HAK KR DAN SEKSUAL KOORDINASI LINTAS SEKTOR



INDIKATOR KESEHATAN PRODUKSI

1. Cakupan Pemeriksaan Kehamilan K1

Def : **Persentase kunjungan pertama ibu hamil yang menerima pelayanan pemeriksaa kehamilan, kapanpun selama masa kehamilan, dari tenaga kesehatan terampil dari semua ibu hamil disuatu wilayah dalam satu tahun.**

Analisis dan interpretasi : Indikator ini memperlihatkan penerimaan dan kemudahan akses ibu hamil ke pelayanan kesehatan.



2. Cakupan Kunjungan Pemeriksaan Kehamilan K4

Def : **Persentase Ibu hamil yang melakukan pemeriksaan kehamilan standar minimal kepada tenaga kesehatan trampil, empat kali dalam masa kehamilan, dari semua ibu hamil disuatu wilayah selama satu tahun.**

Analisis dan interpretasi : Indikator kunjungan pemeriksaan kehamilan K4 berhubungan dengan indikator No.1 Cakupan Kunjungan Pemeriksaan Kehamilan Ke-empat dari SPM nasional.



- **3. Cakupan Persalinan oleh Tenaga Kesehatan (Tenaga Kesehatan Terampil)**

Def : **Persentase persalinan oleh tenaga kesehatan dari total persalinan di suatu wilayah dalam tahun. Tenaga kesehatan spesialis obstetri dan ginekologi, dokter perawat atau bidan**

Analisis dan interpretasi : Persalinan oleh tenaga kesehatan berhubungan dengan indikator 3 Cakupan Persalinan Oleh Tenaga Kesehatan dari SPM nasional



4. Cakupan Kompilasi Obstetri yang ditatalaksana difasilitas PONED dan PONEK

Def : **Persentase kasus kompilasi obstetri (PWS) yang ditatalaksana difasilita Pelayanan Obstetri dan Neonatal Esensial Dasar (PONED) dan Pelayanan Obstetri dan Neonatal Esensial Dasar Komprehensif dari 20% ibu hamil disuatu wilayah ddalam satu tahun.**

Analisis dan interpretasi : Indikator untuk cakupan kompilasi obstetri berhubungan dengan indikator 2 Ibu hamil beresiko tinggi/ penatalaksanaan kompilasi, dan indikator 13 Fasilitas kesehatan yang mampu memberikan pelayanan emergensiyang dapat diakses oleh masyarakat, dari SPM nasional.



5. Cakupan Kunjungan Nifas

Def : **Persentase ibu yang mendapatkan 3 kali pelayanan standar (difasilitas kesehatan atau dirumah) dari tenaga kesehatan selama masa nifas dari semua ibu nifas disuatu wilayah dalam tahun tertentu.**

Analisis dan interpretasi : Penggunaan pertama dari indikator kunjungan nifas di tingkat Kabupaten adalah untuk memeriksa apakah program Safe Motherhood Kabupaten/Kota memberikan kontribusi terhadap penurunan kematian ibu (indikator dampak) selama masa nifas.



6. Cakupan Penanganan Kompilasi Neonatal

Def : **Persentase bayi baru lahir (berusia dibawah 28 hari), yang menerima pelayanan bayi baru lahir standar minimal dari tenaga kesehatan terampil dari semua kelahiran hidup diwilayah yang sama dalam satu tahun** **Analisis dan interpretasi** : Cakupan kunjungan neonatus berhubungan dengan indikator 5. Cakupan bayi baru lahir beresiko tinggi /penatalaksanaan kompilasi dari SPM.



7. Cakupan Kompilasi Bayi Baru Lahir

Def : **Persentase kompilasi bayi baru lahir yang ditangani ditingkat desa, puskesmas dan rumah sakit dari 25% kelahiran hidup disuatu wilayah dalam satu tahun.**

Analisis dan interpretasi : Cakupan kompilasi bayi baru lahir berhubungan dengan indikator 5. Cakupan Bayi Baru Lahir Beresiko Tinggi/menatalaksana kompilasi dari SPM nasional.



8. Cakupan Deteksi 'Tanda Bahaya' Wanita Hamil oleh Masyarakat

Def : **Persentasi wanita hamil yang diidentifikasi menunjukkan tanda 'bahaya', dirujuk ke tenaga kesehatan terampil oleh saudara, tetangga, kader dan dukun/paraji dari 20% wanita hamil disuatu wilayah tertentu dalam datu tahun.**

Analisis dan interpretasi : Indikator ini memperlihatkan kemampuan saudara, tetangga, dukun/paraji dan kader untuk mengidentifikasi dan merujuk wanita hamil dengan 'tanda bahaya' ke fasilitas kesehatan.



9. Persentase Operasi Dasar

Def : **Persentase kelahiran dengan operasi dasar (CS) dari semua kelahiran hidup di satutahun.**

Analisis dan interpretasi : Indikator operasi sesar sebagai proporsi semua kelahiran memberitahu kita apakah fasilitas PONE memang menyediakan pelayanan obstetri yang bisa menyelamatkan jiwa (pemanfaatan pelayanan kesehatan).



10. Angka Fasilitas Kasus (CFR) pada Wanita yang Mengalami Komplikasi Obstetri

Def : Dalam konteks ini, Angka Fasilitas Kasus (CFR) adalah jumlah kematian ibu diantara ibu yang mengalami komplikasi obstetri difasilitas kesehatan disuatu wilayah dalam satu tahun. **Analisis dan interpretasi** : Indikator kinerja belum digunakan secara maksimal, meskipun relatif mudah untuk menghitungnya. CFR adalah indikator kinerja fasilitas PONE.



11. Angka Kematian Ibu

Def : **Angka Kematian Ibu (AKI)** adalah jumlah kematian Ibu per kelahiran hidup di suatu wilayah dalam satu tahun.

Analisis dan interpretasi : Indikator ini memberikan gambaran status gizi dan kesehatan ibu, kondisi sosial ekonomi, kesehatan lingkungan dan tingkat pelayanan kesehatan terutama pelayanan kesehatan maternal (kesehatan ibu hamil, melahirkan dan ibu nifas).



- Angka Kematian Ibu di Indonesia Angka kematian ibu (Maternal Mortality Ratio):
- Berarti: Setiap tahun ada kematian ibu
Setiap bulan ada kematian ibu
Setiap minggu ada 352 kematian ibu
Setiap hari ada 50 kematian ibu
Setiap jam ada 2 kematian ibu

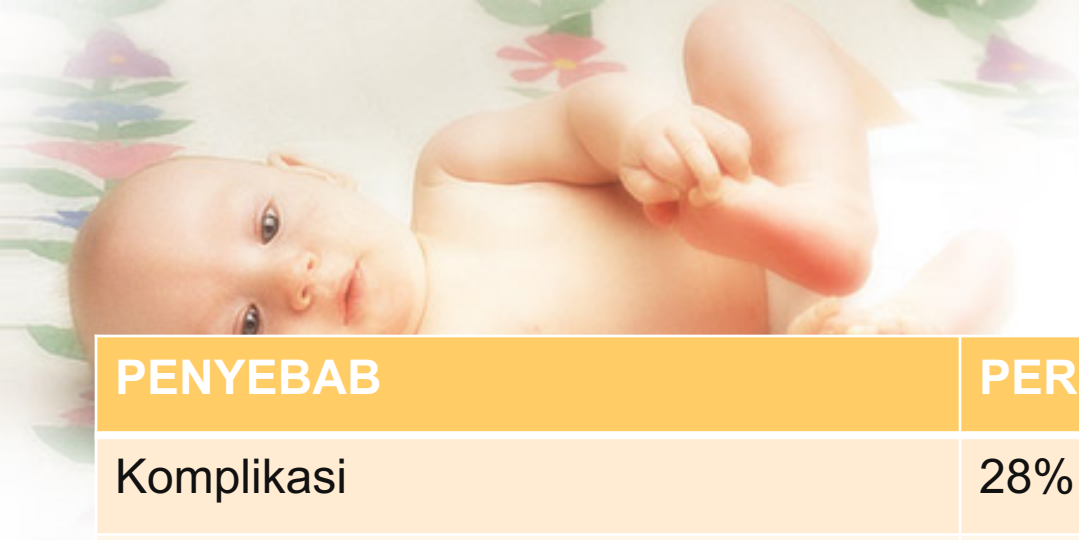

PENYEBAB	PERSENTASE
Komplikasi	28%
Eklamsia	24%
Infeksi	11%
Lain-lain	11%
Perdarahan Puerperium	28%
Trauma Obstetrik	5%
Partus macet/lama	5%
Abortus	5%
Emboli Obstetrik	3%



12. Angka Kematian Bayi Baru Lahir (AKBBL)

Def: Jumlah kematian bayi baru lahir disuatu wilayah dalam satu tahun dari semua kelahiran hidup diwilayah dan tahun yang sama.

Analisis dan interpretasi : Kematian bayi baru lahir mewakili lebih dari setengah dari seluruh kematian balita dan harus mendapatkan perhatian. Sebagian besar kematian bayi baru lahir berlangsung selama minggu pertama kehidupan.



13. Prevalensi Berat Badan Lahir Rendah (BBLR) pada Bayi Baru Lahir

Def : **Persentasi kelahiran hidup yang beratnya kurang dari 2500 gram disuatu wilayah dalam satu tahun dari total kelahiran hidup diwilayah dan tahun yang sama.**

Analisis dan interpretasi : Akan bermanfaat untuk melaporkan jumlah BBLR menurut pembagian geografis dan administratif, kota/desa tempat tinggal, tempat lahir, usia ibu dan status sosioekonomi serta usia kehamilan.



14. Cakupan Penanganan Berat Badan Lahir Rendah

Def : **Persentase BBLR bayi baru lahir yang ditolong oleh tenaga kesehatan terampil untuk kesehatan bayi menurut standar disuatu wilayah dalam satu tahun dari jumlah total kelahiran hidup diwilayah dan tahun yang sama.**

Analisis dan interpretasi : Cakupan BBLR berhubungan dengan indikator 6. Cakupan kunjungan bayi (termasuk cakupan bayi BBLR yang ditangani) pada SPM nasional.



15. Cakupan Kunjungan Bayi Baru Lahir

Def : Persentasi bayi baru lahir (bayi dibawah satu tahun) yang mendapatkan pelayanan kesehatan oleh tenaga kesehatan terampil dalam pelayanan kesehatan bayi baru lahir, paling sedikit 4 kali, disuatu wilayah dalam satu tahun.

Analisis dan interpretasi : Cakupan BBLR berhubungan dengan indikator 6. Cakupan kunjungan bayi (termasuk deteksi dini tumbuh kembang) oleh SPM nasional.



16. Angka Kematian Bayi

Def : Jumlah kematian bayi disuatu wilayah pada tahun tertentu per 1000 kelahiran hidup diwilayah dan tahun yang sama.

Analisis dan interpretasi : Indikator AKB merupakan indikator sensitif tentang ketersediaan, pemanfaatan dan kualitas pelayanan kesehatan, terutama pelayanan perinatal dan neonatal.

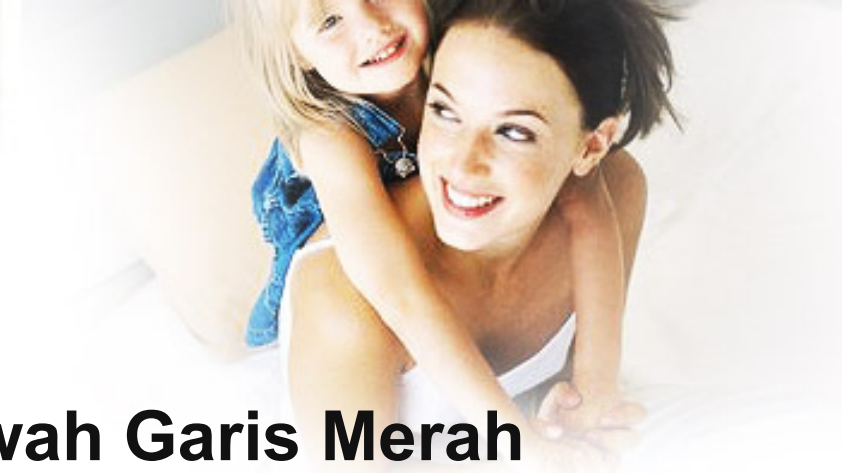

17. Persentase Balita di Bawah Garis Merah

Def : Persentase anak balita yang berada dibawah garis merah(persentil ke-3) disuatu wilayah dalam satu tahun dari semua anak balita yang ditimbang diwilayah dan tahun yang sama.

Analisis dan interpretasi : Persentase balita dibawah garis merah berhubungan dengan Indikator 8. Cakupan pelayanan balita dan prasekolah (Termasuk balita dibawah garis merah) SPM nasional.



18. Persentase Anak Balita dengan Berat Badan Meningkat

Def : **Persentase anak balita dengan berat badan meningkat menurut usia dari jumlah total anak yang ditimbang posyandu atau diluar posyandu disuatu wilayah dalam satu tahun.**

Analisis dan interpretasi : Persentase anak balita dengan berat badan meningkat berhubungan dengan indikator 8. Cakupan pelayanan Balita dan Prasekolah (Termasuk cakupan balita dengan berat badan meningkat) pada SPM nasional.



19. Persentase Balita Kurang Gizi yang Menjalani Rawat Inap

Def : Rawat inap adalah perawatan difasilitas kesehatan dengan tatalaksana standar untuk balita kurang gizi disuatu wilayah dalam satu tahun.

Analisis dan interpretasi : Persentase balita kurang gizi yang menerima rawat inap berhubungan dengan indikator 15. Cakupan balita dengan gizi buruk yang berat yang mendapatkan perawatan, dari SPM nasional.



20. Persentase Desa dengan Imunisasi Anak Menyeluruh atau UCI

Def : Persentase desa yang melaksanakan imunisasi anak menyeluruh (UCI) disuatu wilayah dalam satu tahun dari semua desa diwilayah dan tahun yang sama.

Analisis dan interpretasi : Persentase desa UCI berkaitan dengan indikator 9.
'desa/kelurahan dengan imunisasi anak menyeluruh (UCI) dari SPM nasional.



21. Prevalensi Pengguna Kontrasepsi Saat Ini

Def : **Persentase wanita usia reproduksi (15-49 tahun) yang telah menikah atau memiliki suatu hubungan yang stabil dan menggunakan (atau pasangannya menggunakan) metode kontrasepsi modern disuatu wilayah dalam satu tahun dari semua wanita berusia tahun yang telah menikah atau memiliki suatu hubungan yang stabil diwilayah dan tahun yang sama.** **Analisis dan interpretasi :** Persentase para wanita yang menggunakan berbagai metode kontrasepsi modern berkaitan dengan indikator 7. Cakupan akseptor KB aktif dari SPM nasional.



22. Jumlah Akseptor Baru Metode Kontrasepsi Modern

Def : Jumlah klien baru yang menggunakan metode kontrasepsi modern di suatu wilayah dalam satu tahun.

Analisis dan interpretasi : Jumlah akseptor baru metode kontrasepsi modern adalah suatu indikator pemanfaatan kesehatan.



23. Angka Penghentian Penggunaan Alat Kontrasepsi

Def : **Persentase episode penggunaan kontrasepsi dimana metode modern tidak lagi digunakan diwilayah tersebut dalam satu tahun.**

Analisis dan interpretasi : Persentase penghentian penggunaan alat kontrasepsi adalah suatu indikator kualitas pelayanan (Katz), semakin tinggi angka penghentian maka semakin rendah kualitas yang diberikan.



24. Persentase Komplikasi Dalam Menggunakan Metode Kontrasepsi Modern

Def : **Persentase komplikasi metode kontrasepsi modern disuatu wilayah dalam satu tahun, berdasar metode yang spesifik, dari semua wanita berusia tahun yang telah menikah atau memiliki suatu hubungan yang stabil dan menggunakan metode yang spesifik diwilayah dan tahun yang sama.**

Analisis dan interpretasi : Beberapa komplikasi penggunaan kontrasepsi modern merupakan indikator kualitas pelayanan.

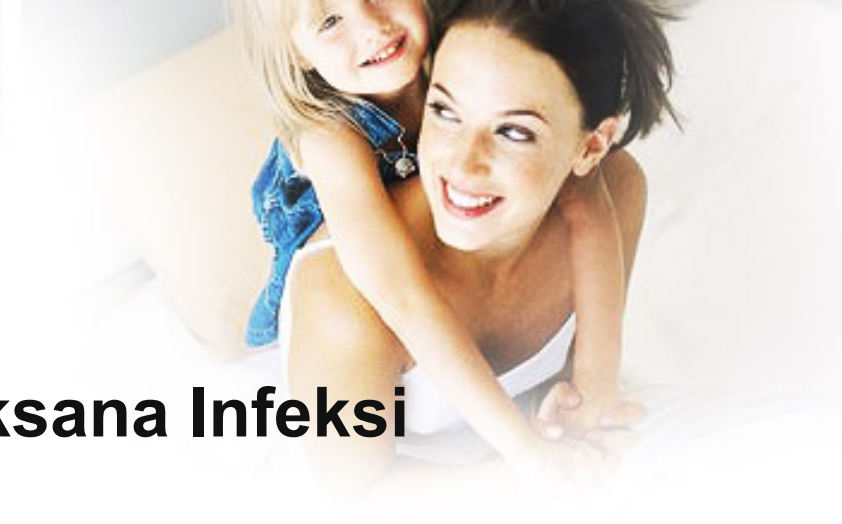

25. Pencegahan dan Tatalaksana Infeksi Menular Seksual (IMS)

Def : Jumlah Pria usia tahun yang melaporkan episode pengeluaran dari uretra dan ditatalaksana oleh tenaga kesehatan disuatu wilayah dalam satu tahun.

Analisis dan interpretasi : Jumlah Uretritis pada pria yang telah diobati merupakan salah satu indikator pemanfaatan pelayanan kesehatan.



26. Kesehatan Reproduksi Remaja

Def : Jumlah Pria remaja dan Wanita yang mendapatkan konseling kespro ditingkat Puskesmas disatu wilayah dan dalam satu tahun dari semua remaja Pria dan Wanita yang tinggal disatu wilayah dan tahun yang sama.

Analisis dan interpretasi : Persentase remaja yang menerima konseling kespro merupakan satu indikator pemanfaatan pelayanan kesehatan.



27. OPSIONAL Persentase Perawatan Pasien Obstetri dan Ginekologi Karena Keguguran

Def : Persentase perawatan pasien untuk komplikasi yang berkaitan dengan pasca keguguran kefasilitas yang menyediakan rawat inap Obstetri dan Ginekologi dari semua pasien masuk untuk dirawat.

Analisis dan interpretasi : Indikator ini dapat dianggap sebagai indikator proses untuk mengukur pemanfaatan pelayanan dalam kasus komplikasi keguguran.



TERIMA KASIH