



UNIVERSITAS MUHAMMADIYAH JAKARTA  
FAKULTAS ILMU KEPERAWATAN  
Program Studi Ilmu Keperawatan

بِسْمِ اللَّهِ الرَّحْمَنِ الرَّحِيمِ

REKAPITULASI NILAI  
SIDANG RISET KEPERAWATAN

NAMA MAHASISWA : Nur Intan  
NPM : 2019720194  
JUDUL PENELITIAN : Hubungan Penguasaan Kompetensi Keperawatan  
Dengan Kejadian Infeksi Masa Pandemi  
Siswa SMA N 09 Tangerang Selatan

No.	NAMA PENGUJI	Bobot (B)	Nilai (N)	Nilai Akhir (BxN)
1.	Uji Proposal	20%	79,7	15,94
2.	Penelitian/ Bimbingan	30%	95	28,5
3.	Uji Hasil	50%	80,4	40,2
	<b>Jumlah</b>	100%		84,64

Jakarta, 27 Juli 2023

Mengetahui,

Tim Penguji

Koordinator Riset Keperawatan

Ketua Tim



UNIVERSITAS MUHAMMADIYAH JAKARTA  
 FAKULTAS ILMU KEPERAWATAN  
 Program Studi Ilmu Keperawatan



REKAPITULASI NILAI UJIAN RISET KEPERAWATAN

Nama : Nur Intan .....  
 No. Pokok/NIRM : 2019.720194 .....  
 Mata Ajar : Skripsi .....  
 Kasus : Hubungan Peggunaan Kontak Lensa Dengan Kejadian  
 Infeksi mata Pada Siswa SMA N 9 Tangerang.

No.	NAMA PENGUJI	NILAI
1.	Ns. Aisyah M. Kp	80,4
2.	Mica Leo Umada S.Kp. M.Biomed	78,7
3.	Dr. Syamsul Hossain Sp. Kp. Kom	80
<b>TOTAL</b>		241,8

Nilai Akhir =  $\frac{\text{Total}}{\Sigma \text{penguji}}$  =  $\frac{241,8}{3}$  = 80,6

Pembimbing / Ketua Penguji

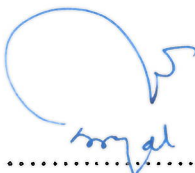
  
 (.....)



UNIVERSITAS MUHAMMADIYAH JAKARTA  
FAKULTAS ILMU KEPERAWATAN  
Program Studi Ilmu Keperawatan

بِسْمِ اللَّهِ الرَّحْمَنِ الرَّحِيمِ

BERITA ACARA  
UJIAN RISET KEPERAWATAN

Pada hari ini, Kamis, tanggal 27..bulan 07...., Tahun 2023., telah dilakukan ujian Riset Keperawatan terhadap peserta Program Studi Ilmu Keperawatan – Fakultas Ilmu Keperawatan Universitas Muhammadiyah Jakarta.

Nama : Nur Lita.....

No. Pokok/NIRM : 2019.720.199.....

Peminatan : [ ] Kep. Medikal Bedah  
[ ] Kep. Maternitas  
[ ] Kep. Anak  
[ ] Kep. Jiwa  
[  ] Kep. Komunitas/ Keluarga/ Gerontik  
[ ] Kep. Gawat Darurat

Judul Riset : Hubungan Pengukuran Kontak Lensa Dengan Uji Sten. Intak mata test busa sma uji Tanggapan Istakan

Berdasarkan Keputusan Para Penguji yang terdiri dari:

Ketua : Ns. Aisyah, S.Kep.....

Anggota : Miclio Umida, S.Kep. M. Biomed.....

Peserta tersebut dinyatakan (pilih salah satu pernyataan dibawah ini)

- [ ] Tidak lulus  
[ ] Lulus Tanpa Perbaikan  
[  ] Lulus Dengan Perbaikan

Sesuai masukan dan saran penguji

.....  
.....

1. Penguji I : Ns. Aisyah, S.Kep.....  
2. Penguji II : Miclio Umida, S.Kep. M. Biomed.....  
3. Penguji III : Dr. Syarif, S.Kep. Kora.....

Jakarta, 27-07-2023.....

Ketua Tim Penguji

Miclio Umida  
(.....)

Program Studi :

- Magister Keperawatan : Jl. Cempaka Putih Tengah I No. 1 Jakarta Pusat 10510, Telp Fax. (021) 42802202  
S1 Keperawatan : Jl. Cempaka Putih Tengah I No. 1 Jakarta Pusat 10510, Telp Fax. (021) 42802202  
D III Keperawatan RSU : Jl. Cempaka Putih Tengah I No. 1 Jakarta Pusat 10510, Telp Fax. (021) 42878669





UNIVERSITAS MUHAMMADIYAH JAKARTA  
 FAKULTAS ILMU KEPERAWATAN  
 Program Studi Ilmu Keperawatan



FORMULIR PENILAIAN UJIAN RISET KEPERAWATAN

Nama : Nur Istia  
 No. Pokok/NIRM : 20190720194  
 Peminatan : Keg. Komunitas  
 Judul Riset : Hubungan Penerimaan Kontak Isma Dengan Kejadian Lintasi Mata pd Bilas SMA N 09 Tanggung Selatan

Aspek Yang Dinilai	Nilai	Bobot	Nilai x Bobot
1. Penyajian Lisan: Bagaimana penggunaan wafu untuk penyajian, bagaimana kejelasan serta efektifitas pemakaian AVA	80	1	80
2. Sistematika Penulisan, Penggunaan Kalimat dan Pemilihan Kata/Istilah: Adakah kesinambungan antar BAB, kejelasan istilah, kesempurnaan kalimat serta penulisan pustaka	83	1	83
3. Isi (Laporan hasil Penelitian/Prototipe): Apakah hasil penelitian atau rancangan model yang buat di jelaskan dengan bahasa yang ilmiah lugas serta jujur. Apakah hasil dapat mengungkapkan permasalahan, tujuan yang dicapai dan kalauada hipotesa sudah dapat merupakan suatu model, apakah model tersebut berhasil disimulasikan.	83	3	249
4. Kesimpulan dan Saran : Apakah kesimpulan yang diajukan sesuai dengan hasil penelitian dan saran yang dibuat cukup spesifik serta dapat dilaksanakan	82	2	164
5. Tanya Jawab : Bagaimana ketetapan jawaban dan kemampuan argumentasi serta sikap/penampilan pada saat menjawab pertanyaan yang diajukan.	85	3	255
TOTAL			831

- Penjelasan Penelitian
- 85.00 - 100.00 A
  - 80.00 - 84.99 A-
  - 75.00 - 79.99 B+
  - 70.00 - 74.99 B
  - 65.00 - 69.99 B-
  - 60.00 - 64.99 C+
  - 55.00 - 59.99 C
  - 50.00 - 54.99 C-
  - 45.00 - 49.99 D

Total  
 Nilai =  $\frac{831}{10} = 83.1$  ( )

Jakarta, 27-7-2023  
 Penguji



UNIVERSITAS MUHAMMADIYAH JAKARTA  
 FAKULTAS ILMU KEPERAWATAN  
 Program Studi Ilmu Keperawatan



FORMULIR PENILAIAN UJIAN RISET KEPERAWATAN

Nama : Nur Integ  
 No. Pokok/NIRM : 2019726194  
 Peminatan : Kep. Komunitas  
 Judul Riset : Hubungan Penggunaan Kontak Lensa Dengan Kejadian Infeksi mata Pd Siswa Sma - N 09 Tangerang Selatan.

Aspek Yang Dinilai	Nilai	Bobot	Nilai x Bobot
1. Penyajian Lisan: Bagaimana penggunaan watu untuk penyajian, bagaimana kejelasan serta efektifitas pemakaian AVA	80	1	80
2. Sistematika Penulisan, Penggunaan Kalimat dan Pemilihan Kata/Istilah: Adakah kesinambungan antar BAB, keajegan istilah, kesempurnaan kalimat serta penulisan pustaka	80	1	80
3. Isi (Laporan hasil Penelitian/Prototipe): Apakah hasil penelitian atau rancangan model yang buat di jelaskan dengan bahsa yang ilmiah lugas serta jujur. Apakah hasil dapat mengungkapkan permasalahan, tujuan yang dicapai dan kalauada hipotesa sudah dapat merupakan suatu model, apakah model tersebut berhasil disimulasikan.	77	3	231
4. Kesimpulan dan Saran : Apakah kesimpulan yang diajukan sesuai dengan hasil penelitian dan saran yang dibuat cukup spesifik serta dapat dilaksanakan	78	2	156
5. Tanya Jawab : Bagaimana ketetapan jawaban dan kemampuan argumentasi serta sikap/penampilan pada saat menjawab pertanyaan yang diajukan.	80	3	240
TOTAL			

Penjelasan Penelitian

85.00 - 100.00	A
80.00 - 84.99	A-
75.00 - 79.99	B+
70.00 - 74.99	B
65.00 - 69.99	B-
60.00 - 64.99	C+
55.00 - 59.99	C
50.00 - 54.99	C-
45.00 - 49.99	D

$$\text{Nilai} = \frac{\text{Total}}{10} = \frac{787}{10} = 78.7$$

Jakarta, 27-7-2023  
 Penguji

*Miclio*





UNIVERSITAS MUHAMMADIYAH JAKARTA  
 FAKULTAS ILMU KEPERAWATAN  
 Program Studi Ilmu Keperawatan



FORMULIR PENILAIAN UJIAN RISET KEPERAWATAN

Nama : Nur Intan  
 No. Pokok/NIRM : 2019720194  
 Peminatan : Kep. Komunitas  
 Judul Riset : Hubungan Penerapan Workle (era Dengan kejadian Intan Mata pd siswa sma N 09 Tangerang Selatan.

Aspek Yang Dinilai	Nilai	Bobot	Nilai x Bobot
1. <b>Penyajian Lisan:</b> Bagaimana penggunaan wtu untuk penyajian, bagaimana kejelasan serta efektifitas pemakaian AVA	80	1	
2. <b>Sistematika Penulisan, Penggunaan Kalimat dan Pemilihan Kata/Istilah:</b> Adakah kesinambungan antar BAB, keajegan istilah, kesempurnaan kalimat serta penulisan pustaka	80	1	
3. <b>Isi (Laporan hasil Penelitian/Prototipe):</b> Apakah hasil penelitian atau rancangan model yang buat di jelaskan dengan bahasa yang ilmiah lugas serta jujur. Apakah hasil dapat mengungkapkan permasalahan, tujuan yang dicapai dan kalauada hipotesa sudah dapat merupakan suatu model, apakah model tersebut berhasil disimulasikan.	80	3	
4. <b>Kesimpulan dan Saran :</b> Apakah kesimpulan yang diajukan sesuai dengan hasil penelitian dan saran yang dibuat cukup spesifik serta dapat dilaksanakan	80	2	
5. <b>Tanya Jawab :</b> Bagaimana ketetapan jawaban dan kemampuan argumentasi serta sikap/penampilan pada saat menjawab pertanyaan yang diajukan.	80	3	
<b>TOTAL</b>			

Penjelasan Penelitian

85.00 - 100.00	A
80.00 - 84.99	A-
75.00 - 79.99	B+
70.00 - 74.99	B
65.00 - 69.99	B-
60.00 - 64.99	C+
55.00 - 59.99	C
50.00 - 54.99	C-
45.00 - 49.99	D

$$\text{Nilai} = \frac{\text{Total}}{10} = \frac{80 \times 10}{10} = 80$$

Jakarta, ..... 27-7-2023  
 Penguji

Dr. Syamsul A

Program Studi Ilmu Keperawatan



**BERITA ACARA  
UJIAN PROPOSAL PENELITIAN KEPERAWATAN**

Pada hari ini, Senin, tanggal 22 bulan 05, Tahun 2023 telah dilakukan ujian Proposal Penelitian terhadap peserta Program Studi Keperawatan – Fakultas Ilmu Keperawatan Universitas Muhammadiyah Jakarta.

Nama : Nur Ibtisam  
No. Pokok/NIRM : 2019720194  
Peminatan : [ ] Kep. Medikal Bedah  
[ ] Kep. Maternitas  
[ ] Kep. Anak  
[ ] Kep. Jiwa  
[  ] Kep. Komunitas/ Keluarga/ Gerontik  
[ ] Kep. Gawat Darurat

Judul Riset : Hubungan Pengawasan Kontak Lenta Dengan Kebersihan Lintuk Meja Pada Ruang RMD No. 09 Tungging Selatan

Berdasarkan Keputusan Para Penguji yang terdiri dari:

Ketua : Dr. Atiqah S.Kep.M.Kep.  
Anggota : M. Alif Umada S.Kep.M. Promed  
Dr. Syamsul Anwar Sp. Kej. Kum

Peserta tersebut dinyatakan (pilih salah satu pernyataan dibawah ini)

- Lanjut Tanpa Perbaikan
- Lanjut Dengan Perbaikan
- Tidak Dapat Dilanjutkan

..... sesuai masukan dan saran penguji

- 1. Penguji I : Dr. Atiqah S.Kep.M.Kep.
- 2. Penguji II : M. Alif Umada S.Kep.M. Promed
- 3. Penguji III : Dr. Syamsul Anwar Sp. Kej. Kum

Jakarta, 22 - 5 - 2023.

Ketua Tim Penguji



UNIVERSITAS MUHAMMADIYAH JAKARTA  
FAKULTAS ILMU KEPERAWATAN  
Program Studi Ilmu Keperawatan

بِسْمِ اللَّهِ الرَّحْمَنِ الرَّحِيمِ

REKAPITULASI NILAI UJIAN PROPOSAL PENELITIAN  
KEPERAWATAN

Nama : Nur Iqbal .....  
No. Pokok/NIRM : 2019.720194 .....  
Mata Ajar : Skripsi .....  
Kasus : Hubungan Penggunaan Kontak Lensa Dengan Kejadian  
Infeksi mata Pada Siswa SMA N 09 Tangerang Selatan

No.	NAMA PENGUJI	NILAI
1.	Ns. Atsyah. S. Knp. M. Knp.	80,6
2.	M. Alia Umada. Skp. M. Knp.	78,4
3.	Dr. Syamsul Anwar Sp. Kp. Kkm	80,0
	<b>TOTAL</b>	<b>239</b>

$$\text{Nilai Akhir} = \frac{\text{Total}}{\Sigma \text{penguji}} = \frac{239}{3} = 79,7$$

Pembimbing / Ketua Penguji

(.....)

Program Studi :

Magister Keperawatan : Jl. Cempaka Putih Tengah I No. 1 Jakarta Pusat 10510. Telp/Fax. (021) 42802202  
S1 Keperawatan : Jl. Cempaka Putih Tengah I No. 1 Jakarta Pusat 10510. Telp/Fax. (021) 42802202  
D III Keperawatan RSI : Jl. Cempaka Putih Tengah I No. 1 Jakarta Pusat 10510. Telp/Fax. (021) 42878669



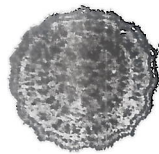

**UNIVERSITAS MUHAMMADIYAH JAKARTA**  
**FAKULTAS ILMU KEPERAWATAN**  
**Program Studi Ilmu Keperawatan**



**FORMULIR PENILAIAN**  
**UJIAN PROPOSAL PENELITIAN KEPERAWATAN**

Nama : Nur Inten  
 No. Pokok/NIRM : 2019720194.  
 Peminatan : Ksp. Komunitas  
 Judul Riset : Hubungan Penggunaan Lente Kontak Dengan Kejadian Infeksi mata pada siswa sma. n. 09 Tangerang Selatan.

Aspek Yang Dinilai	Bobot	Nilai	Bobot x Nilai
1. Penyajian Lisan: Bagaimana penggunaan watu untuk ujian, bagaimana kejelasan serta efektifitas pemakaian <i>audio visual aids (AVA)</i>	1	82	82
2. Sistematika Penulisan, Penggunaan Kalimat dan Pemilihan Kata/Istilah: Adakah kesinambungan antar BAB, kejelasan istilah, kesempurnaan kalimat; penulisan sumber kutipan dan pustaka	2	82	164
3. Isi (Proposal Penelitian/Prototype): Apakah proposal penelitian yang dibuat dijelaskan dengan bahasa yang ilmiah, lugas, serta jujur Bagaimana ketetapan metodologi yang digunakan	4	80	320
4. Tanya Jawab : Bagaimana ketetapan jawaban dan kemampuan argumentasi serta sikap/penampilan pada saat menjawab pertanyaan/ menanggapi saran yang diajukan.	3	80	240
<b>TOTAL</b>			<b>806</b>

**Penjelasan Penelitian**

85.00 - 100.00	A
80.00 - 84.99	A-
75.00 - 79.99	B+
70.00 - 74.99	B
65.00 - 69.99	B-
60.00 - 64.99	C+
55.00 - 59.99	C
50.00 - 54.99	C-
45.00 - 49.99	D
0 - 44.99	E

$$\text{Nilai} = \frac{\text{Total}}{10} = \frac{806}{10} = 80,6$$

Jakarta, 22-5-2023.  
 Penguji

(.....)



UNIVERSITAS MUHAMMADIYAH JAKARTA  
 FAKULTAS ILMU KEPERAWATAN  
 Program Studi Ilmu Keperawatan



FORMULIR PENILAIAN  
 UJIAN PROPOSAL PENELITIAN KEPERAWATAN

Nama : Nur Intan  
 No. Pokok/NIRM : 2019726194.  
 Peminatan : Kep. Komunitas.  
 Judul Riset : Hubungan Penggunaan Kontak Lente Dengan Kejadian  
 Infeksi mata pada anak bawah lima (U.09)  
 Tangerang Selatan.

Aspek Yang Dinilai	Bobot	Nilai	Bobot x Nilai
1. Penyajian Lisan: Bagaimana penggunaan waku untuk ujian, bagaimana kejelasan serta efektifitas pemakaian <i>audio visual aids (AVA)</i>	1	80	80
2. Sistematika Penulisan, Penggunaan Kalimat dan Pemilihan Kata/Istilah: Adakah kesinambungan antar BAB, kejelasan istilah, kesempurnaan kalimat; penulisan sumber kutipan dan pustaka	2	78	156.
3. Isi (Proposal Penelitian/Prototype): Apakah proposal penelitian yang dibuat dijelaskan dengan bahasa yang ilmiah, lugas, serta jujur? Bagaimana ketetapan metodologi yang digunakan	4	77	308.
4. Tanya Jawab : Bagaimana ketetapan jawaban dan kemampuan argumentasi serta sikap/penampilan pada saat menjawab pertanyaan/ menanggapi saran yang diajukan.	3	80	240
TOTAL			784.

- Penjelasan Penelitian
- 85.00 - 100.00 A
  - 80.00 - 84.99 A-
  - 75.00 - 79.99 B+
  - 70.00 - 74.99 B
  - 65.00 - 69.99 B-
  - 60.00 - 64.99 C+
  - 55.00 - 59.99 C
  - 50.00 - 54.99 C-
  - 45.00 - 49.99 D
  - 0 - 44.99 E

$$\text{Nilai} = \frac{\text{Total}}{10} = \frac{784}{10} = \dots\dots\dots (78.4)$$

Jakarta, 22 Mei 2023.  
 Penguji  
  
 (.....)



UNIVERSITAS MUHAMMADIYAH JAKARTA  
FAKULTAS ILMU KEPERAWATAN  
Program Studi Ilmu Keperawatan

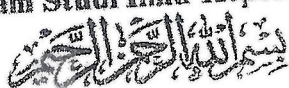

**FORMULIR PENILAIAN  
UJIAN PROPOSAL PENELITIAN KEPERAWATAN**

Nama : Nur Intern  
 No. Pokok/NIRM : 2019720194.  
 Peminatan : Kep. Komunitas.  
 Judul Riset : Hubungan Pasgaran Lensa Kontak Dengan Kejadian Inteksi mata Pada Siswa Smpa 09 Tangerang Selatan.

Aspek Yang Dinilai	Bobot	Nilai	Bobot x Nilai
1. <b>Penyajian Lisan:</b> Bagaimana penggunaan waku untuk ujian, bagaimana kejelasan serta efektifitas pemakaian <i>audio visual aids (AVA)</i>	1	80	
2. <b>Sistematika Penulisan, Penggunaan Kalimat dan Pemilihan Kata/Istilah:</b> Adakah kesinambungan antar BAB, keajegan istilah, kesempurnaan kalimat; penulisan sumber kutipan dan pustaka	2	80	
3. <b>Isi (Proposal Penelitian/Prototype):</b> Apakah proposal penelitian yang dibuat dijelaskan dengan bahasa yang ilmiah, lugas, serta jujur Bagaimana ketetapan metodologi yang digunakan	4	80	
4. <b>Tanya Jawab :</b> Bagaimana ketetapan jawaban dan kemampuan argumentasi serta sikap/penampilan pada saat menjawab pertanyaan/ menanggapi saran yang diajukan.	3	80	
<b>TOTAL</b>			

**Penjelasan Penelitian**

85.00 - 100.00	A
80.00 - 84.99	A-
75.00 - 79.99	B+
70.00 - 74.99	B
65.00 - 69.99	B-
60.00 - 64.99	C+
55.00 - 59.99	C
50.00 - 54.99	C-
45.00 - 49.99	D
0 - 44.99	E

$$\text{Nilai} = \frac{\text{Total}}{10} = \frac{800}{10} = 80$$

Jakarta, .....  
Penguji

(..... Dr. Cyamara A. ....)