



UNIVERSITAS MUHAMMADIYAH JAKARTA

**KEPUTUSAN REKTOR
UNIVERSITAS MUHAMMADIYAH JAKARTA
NOMOR: 487 TAHUN 2022**

**Tentang
PENETAPAN DOSEN PENERIMA PENDANAAN HIBAH PENGABDIAN KEPADA
MASYARAKAT INTERNAL TAHUN PELAKSANAAN 2022**

Bismillahirrahmanirrahim,
Rektor Universitas Muhammadiyah Jakarta

- Menimbang** : a. bahwa Pimpinan Universitas Muhammadiyah Jakarta memberi dorongan dan dukungan terhadap dosen – dosen dilingkungan Universitas Muhammadiyah Jakarta untuk melakukan pengabdian kepada masyarakat;
- b. bahwa dosen – dosen Universitas Muhammadiyah Jakarta yang namanya tercantum dalam lampiran keputusan ini telah ditetapkan sebagai penerima pendanaan pengabdian kepada masyarakat internal berdasarkan Penetapan Hasil review pengabdian kepada masyarakat Tahun Pelaksanaan 2022.
- c. bahwa berdasarkan pertimbangan sebagaimana dimaksud pada huruf a, dan b, maka perlu ditetapkan dengan Keputusan Rektor.
- Mengingat** : 1. Undang - Undang Nomor 18 Tahun 2002 tentang sistem nasional penelitian, pengembangan, dan penerapan ilmu pengetahuan dan teknologi;
2. Undang - Undang Nomor 20 Tahun 2003, tentang Sistem Pendidikan Nasional;
3. Undang - Undang Nomor 14 Tahun 2005, tentang Guru dan Dosen;
4. Undang - Undang Nomor 12 Tahun 2012, tentang Pendidikan Tinggi;
5. Peraturan Pemerintah Nomor 37 tahun 2009 tentang Dosen;
6. Peraturan Pemerintah Nomor 04 Tahun 2014 tentang Penyelenggaraan Pendidikan Tinggi dan Pengelolaan Perguruan Tinggi;
7. Peraturan Menteri Riset, Teknologi, dan Pendidikan Tinggi Republik Indonesia Nomor 44 Tahun 2015 Tentang Standar Nasional Pendidikan Tinggi;
8. Peraturan Menteri Riset, Teknologi, dan Pendidikan Tinggi Republik Indonesia Nomor 20 Tahun 2018 Tentang Penelitian;
9. Peraturan Menteri Pendidikan dan Kebudayaan Republik Indonesia Nomor 3 Tahun 2020 Tentang Standar Nasional Pendidikan Tinggi;
10. Pedoman PP Muhammadiyah Nomor: 02/PED/1.0/B/2012 tentang Perguruan Tinggi Muhammadiyah;
11. Qoidah Pimpinan Pusat Muhammadiyah Nomor 01/QDH/1.0/B/2021 tentang Amal Usaha Muhammadiyah;
12. Keputusan Pimpinan Pusat Muhammadiyah Nomor 1230/KEP/1.0/D/2021 tanggal 29 April 2021 tentang Pengangkatan Rektor Universitas Muhammadiyah Jakarta Masa Jabatan 2021 - 2025;
13. Statuta Universitas Muhammadiyah Jakarta Tahun 2022;
14. Renstra Universitas Muhammadiyah Jakarta tahun 2021-2025

15. Peraturan Rektor UMJ nomor 823 tahun 2021 tentang Pedoman Integrasi Catur Darma di Lingkungan UMJ;
16. Keputusan Rektor UMJ Nomor: 82 tahun 2020 Tentang Renstra penelitian Universitas Muhammadiyah Jakarta Tahun 2021-2025.

MEMUTUSKAN

- Menetapkan : **KEPUTUSAN REKTOR TENTANG PENETAPAN DOSEN PENERIMA PENDANAAN HIBAH PENGABDIAN KEPADA MASYARAKAT INTERNAL TAHUN PELAKSANAAN 2022**
- Pertama : Menetapkan dosen – dosen Universitas Muhammadiyah Jakarta yang tercantum dalam lampiran dan merupakan bagian tidak terpisahkan dari keputusan ini, sebagai penerima pendanaan hibah pengabdian kepada masyarakat internal Tahun pelaksanaan 2022.
- Kedua : Keputusan ini disampaikan kepada yang bersangkutan untuk diketahui dan dilaksanakan dengan sebaik-baiknya sesuai dengan mekanisme dan peraturan yang telah ditetapkan oleh Lembaga penelitian dan pengabdian Kepada Masyarakat Universitas Muhammadiyah Jakarta.
- Ketiga : Keputusan ini berlaku sejak tanggal ditetapkan. Apabila dikemudian hari terdapat kekeliruan akan diadakan perbaikan sebagaimana mestinya.

Ditetapkan di : JAKARTA
Pada tanggal : 25 Dzulhijjah 1443 H
25 Juli 2022 M

Rektor,



[Handwritten Signature]
Dr. Maimun Murod, M.Si. 
NID. 20.643

Salinan Keputusan ini disampaikan kepada:

1. BPH
 2. Wakil Rektor I, II, III, dan IV
 3. Dekan Fakultas
 4. Direktur Sekolah Pascasarjana
 5. Ketua Lembaga
- Universitas Muhammadiyah Jakarta

Lampiran SK Rektor Nomor: **401** Tahun 2022

Tentang Penetapan Dosen Penerima Pendanaan Hibah Pengabdian kepada Masyarakat Internal Tahun Pelaksanaan 2022

DAFTAR DOSEN PENERIMA PENDANAAN HIBAH PENGABDIAN KEPADA MASYARAKAT INTERNAL TAHUN PELAKSANAAN 2022

No	Hibah	NIDN	Ketua Pengusul	Anggota Dosen	Anggota Mahasiswa dan Tendik	Judul Usulan
1	LPPM - Internal - Pengabdian Masyarakat - Tahun 2022	0321089002	ABDUL RAHMAN	MAWAR; ONENG NURUL BARIYAH;	INTAN SETYANINGRUM;	SOSIALISASI KEBIJAKAN KAMPUS MERDEKA (PROGRAM PRAKTIKSI MENGAJAR) PADA PERGURUAN TINGGI PENYELENGGARA PENDIDIKAN VOKASI
2	LPPM - Internal - Pengabdian Masyarakat - Tahun 2022	0320098901	ADE SUMIAHADI	DAHLIA NAULY; MEISANTI; MOHAMMAD AINUL MARUF;	AMELIA MARDHOTILLAH; ABIMAYU WISESA; HEDERA MUHAMMAD THORIQ;	PENINGKATAN PENGETAHUAN DAN KETERAMPILAN SISWA TENTANG PERTANIAN PERKOTAAN MELALUI PELATIHAN MICROGREEN DI SMK MUHAMMADIYAH 9 JAKARTA
3	LPPM - Internal - Pengabdian Masyarakat - Tahun 2022	0318097106	ADIYATI FATHU ROSHONAH	TRIA ASTIKA ENDAH PERMATASARI S.KM, M.KM, Dr; Viarti Eminita;	ATIKAH ROBBANIYAH; ISMIYATUN SA'DIYAH; SIDIQ NUGROHO;	EDUKASI PARENTING LITERASI NUMERASI DAN GIZI SEIMBANG UNTUK ORANGTUA ANAK USIA DINI TK AISIYAH 104 JAKARTA SELATAN
4	LPPM - Internal - Pengabdian Masyarakat - Tahun 2022	0329018603	AHMAD FADLY	Siska Kusumawardani; Dewi Anggraini;	MITA MAY ROSALITA/SURYADI;	PEMAHAMAN KONSEP DIET DAN MAKNA ISTILAH-ISTILAH KESEHATAN UNTUK MENINGKATKAN PRODUKTIVITAS KERJA
5	LPPM - Internal - Pengabdian Masyarakat - Tahun 2022	0312067103	AHMAD SURYADI	DJOKO HANANTO S.T, M.M; Rikaro Ramadi;	LILIK SUBARYANTO; RANGGA HINDIRATA;	PENDAMPINGAN PEMANFAATAN BAHAN AJAR PENDIDIKAN KESETARAAN PADA APLIKASI SETARA DARING DI PKBM NEGERI 35 JAKARTA SELATAN
6	LPPM - Internal - Pengabdian Masyarakat - Tahun 2022	0324117401	ALI NOER ZAMAN	ENDANG SULASTRI; MUHAMMAD HILALI BASYA; Dr. USNI, M.Si;	MUHAMMAD KOSASIH; PUTRI ADE FITRIANI; MARLINA SINTYAWATI;	PENDIDIKAN POLITIK PEREMPUAN DI LINGKUNGAN PIMPINAN CABANG MUHAMMADIYAH PAMULANG, TANGERANG SELATAN
7	LPPM - Internal - Pengabdian Masyarakat - Tahun 2022	0330078601	ALIDINA NUR AFIFAH	dr. Oktarina, M.Sc;	Mas'ah Sugiarti, SKM, MKM; Lismandasari; Fildzah Siti Ghassani	EDUKASI COMPUTER VISION SYNDROME (CVS) AKIBAT PAPARAN WEB CONFERENCE PADA MAHASISWA FAKULTAS KEDOKTERAN DAN KESEHATAN UNIVERSITAS MUHAMMADIYAH JAKARTA
8	LPPM - Internal - Pengabdian Masyarakat - Tahun 2022	0320085703	ALMISAR HAMID	Drs. MOHAMMAD AMIN TOHARI, M.Si; Venni Heril Sundi;	LIA MALIADANI;	PENDAMPINGAN ANAK & REMAJA MELALUI PROGRAM AMAN, BAHAGIA DAN CERAH DI CIPUTAT TIMUR, KOTA TANGERANG SELATAN
9	LPPM - Internal - Pengabdian Masyarakat - Tahun 2022	0325028001	ALVIKA META SARI M.ENG	Dra SRI ANASTASIA Y M.Si; WALLIYANA KUSUMANINGATI; YUSTINAH;	MUTIARA SALSABILA; RAHMAWATI SURYANI; DINA LESTARI;	PELATIHAN SERTIFIKASI HALAL BAGI UKM DI RW 01 KELURAHAN SUMUR BATU, KECAMATAN KEMAYORAN, JAKARTA PUSAT

No	Hibah	NIDN	Ketua Pengusul	Anggota Dosen	Anggota Mahasiswa dan Tendik	Judul Usulan
10	LPPM - Internal - Pengabdian Masyarakat - Tahun 2022	0311047803	AMIN SHABANA	HARYO KOCO BUWONO; SAMPOR ALI;	GUSTI RAHMAD RIZALDY; MARCH MILLIO RAKA PUTRA;	PENDAMPINGAN SOSIAL KEMASYARAKATAN TERHADAP PENGEMBANGAN UKM DI KEMINGKING DALAM PROVINSI JAMBI
11	LPPM - Internal - Pengabdian Masyarakat - Tahun 2022	0307036001	ANDRIYANI	MUNAYA FAUZHIAH M.Kes; TRIANA SRISANTYORINI; Ika Yulianingsih;	IRNA HASANAH; RIZA FAIZAH;	UPAYA PENURUNAN TEKANAN DARAH SISTOLIK PADA LANSIA MELALUI IMPLEMENTASI SENAM MAUMERE
12	LPPM - Internal - Pengabdian Masyarakat - Tahun 2022	0309039002	ANGGANA FITRI SATWIKASARI	YEPTADIAN SARI; Nur Romdhona;	KARLINA ROHADATUL AISY; AGUS ERLANGGA; SULISTOWATI;	PENANGGULANGAN GEJALA DEPRESI IBU PASCA PARTUM MELALUI DESAIN ARSITEKTURAL UNTUK KOMUNITAS MOTHERHOPE INDONESIA JABODETABEK
13	LPPM - Internal - Pengabdian Masyarakat - Tahun 2022	0307077703	ANING SUBIYATIN	Revinel, M.Keb	NUR NADILA KHOIRIYAH; Salmaa Dhiya Musaffa	TABLET TAMBAH DARAH TERPANTAU DENGAN KARTU KONTROL ASYIK
14	LPPM - Internal - Pengabdian Masyarakat - Tahun 2022	0312117302	ANIS SETIYANTI	HASANAH S.E., M.M; SITI ROHMAH S.Ag, M.Pd;	AKMAD MUZAMBIK; IRWANA;	PENINGKATAN KOMPETENSI MENYUSUN PROPOSAL PENELITIAN PADA MAHASISWA FAJUMI MELALUI PELATIHAN MENDELEY
15	LPPM - Internal - Pengabdian Masyarakat - Tahun 2022	0319107803	ARIYA PURNAMASARI DEWI	Ir LEOLA DEWIYANI; RENTY ANUGERAH MAHAJUI PUTRI; SLAMETNINGSIH;	RIFOJI FAUZAN;	PENINGKATAN PEMAHAMAN DAN KEPEDULIAN LINGKUNGAN KERJA SEHAT DALAM UPAYA MENCIPTAKAN BUDAYA KERJA YANG SEHAT DI CV. SCMG CABANG JAKARTA UTARA
16	LPPM - Internal - Pengabdian Masyarakat - Tahun 2022	0307038702	ARLIN ASTRİYANI	ADE SUMIAHADI; anita damayanti;	EMILIANA SARASWATI; ANANDA LATIFAH; SHIDIQ NUGRHO;	SOSIALISASI PENGENALAN MATEMATIKA DENGAN MEMANFAATKAN LIMBAH RUMAH TANGGA PADA ANAK USIA DINI KB/TK LABSCHOOL FIP UMI
17	LPPM - Internal - Pengabdian Masyarakat - Tahun 2022	0325026601	ASHADI	ANISA; RATNA DEWI NUR'AINI; YUKARIE AYU WULANDARI;	ZAINAL MUSTHAPHA; MONIKA ESTRADA;	PENYULUHAN DAN PENDAMPINGAN PENGELOLAAN APOTEK HIDUP
18	LPPM - Internal - Pengabdian Masyarakat - Tahun 2022	0304118101	ASRY NOVIANTY	FATIMAH, S.ST, M.KM;	WASILATUL LAILI; ELSA ERLIANA SAFITRI	PENDIDIKAN KESEHATAN TENTANG ANEMIA DAN PEMENUHAN KEBUTUHAN GIZI REMAJA DALAM LINGKUP KESEHATAN REPRODUKSI REMAJA DI SMPN 18 KOTA TANGERANG
19	LPPM - Internal - Pengabdian Masyarakat - Tahun 2022	0315087304	ASWIR	Ahmad Sunyadi; Ratna Dewi Kartikasari; Siska Yuningasih;	TIARA VIDIA ASTUTI;	PELATIHAN DAN PENDAMPINGAN KOMUNIKASI DIGITAL ERA METAVERSER UNTUK GURU SEKOLAH MENENGAH DI TANGERANG SELATAN
20	LPPM - Internal - Pengabdian Masyarakat - Tahun 2022	0420057606	ATI KUSMAWATI	Dr RIKASADIAH S.Ag, M.Ag, M.Pd; Irfhamni Rahman, M.Kes;	ALFRIDA HERMAWATI;	PENINGKATAN KEPERCAYAAN DIRI DISABILITAS NETRA DI LINGKUNGAN PERGURUAN TINGGI DI TANGERANG SELATAN.
21	LPPM - Internal - Pengabdian Masyarakat - Tahun 2022	0301087008	AWALIAH	ENI WIDIASTUTI S.Kep, M.Kep; IDRIANI S.Kep, M.Kep, Ners, Sp.Kep; NUNUNG CIPTA DAINY;	HANIFAH FAUZYAH; MONIC DWI SHEQILA; ALI HARYANTO;	PEMBERDAYAAN KADER KESEHATAN REMAJA (KKR) DALAM AKSI BERGIZI & AKTIVITAS FISIK PADA SISWA SEKOLAH MENENGAH PERTAMA

No	Hibah	NIDN	Ketua Pengusul	Anggota Dosen	Anggota Mahasiswa dan Tendik	Judul Usulan
22	LPPM - Internal - Pengabdian Masyarakat - Tahun 2022	0304116701	AZIMAH HANIFAH	MASWANTO, Ir MUTMAINAH; RIYANTI	M. HAMDAN SURKONI	PENTINGNYA LITERASI KEUANGAN UNTUK ANAK USIA DINI
23	LPPM - Internal - Pengabdian Masyarakat - Tahun 2022	0319128304	AZMI AL BAHU	Alimad Susanto; NURFADHILAH SKM, MKM;	FAZIRA ADRIANO;	BINCANG SERU MEMBAHAS BUKU REMAJA JUARA (BIRU MEMBARA) UNTUK GURU TK DAN ORANG TUA
24	LPPM - Internal - Pengabdian Masyarakat - Tahun 2022	0426126401	BAMBANG SETIAWAN	ANWAR ILMAR RAMADHAN; GIRI WIDAKDO S.Kep, M.KM	Muhammad Robiansyah Nur Kholik ST; Ahmad Nafis Huwaid	PELATIHAN OPERASIONAL MESIN PENETAS TELUR KAPASITAS 50 BUTIR TELUR SECARA AUTOMATIS PADA PETERNAK AYAM HIAS BANGKOK EKOR LIDI PADA MASYARAKAT DESA LEBAK WANGI SEPATAN TANGERANG
25	LPPM - Internal - Pengabdian Masyarakat - Tahun 2022	0304027701	BUSAHDAR	Farihen; Siti Shofiyah, M.Ag; Dr. Ummah Karimah, M.Pd;	MUHAMMAD HASBI; MUHAMMAD DANDI ALFARIJI; IRWANA;	OPTIMALISASI DESA BINAAN PROGRAM PENDIDIKAN ANAK USIA DINI (PAUD); STUDI PEMBELAJARAN PRODI PAI DI PAMULANG (SAUNG JINGGA)
26	LPPM - Internal - Pengabdian Masyarakat - Tahun 2022	0315047703	CASBAN	SITI ASMANAH; UMI MARFUJAH M.M.;	ERNA YULIANA WULANINGSIH; AVIVAH SYAHARA; RIA JANATIN;	PENDAMPINGAN PENGEMBANGAN USAHA CAMILAN SEHAT BERGIZI PADA INDUSTRI KECIL KREATIF DI KECAMATAN PARUNGKUDA SUKABUMI
27	LPPM - Internal - Pengabdian Masyarakat - Tahun 2022	0413037704	CECEP MAMAN HERMAWAN	OKTA ROSFIANI; SYAMSUDIN AB;	YUSUF ZULFIKAR; TAJAUFU MAULITAU DAFFA;	COACHING UNTUK GURU MEMBUAT MODUL AJAR DAN MELAKSANAKAN PEMBELAJARAN PROYEK UNTUK MENINGKATKAN KETERAMPILAN ABAD KE-21 DAN KETERAMPILAN LITERASI MURID
28	LPPM - Internal - Pengabdian Masyarakat - Tahun 2022	0301057707	DAHILIA NAULY	AMINAH SWARNAWATI S.Sos, Dr; HELFI GUSTIA; ROSDIANA;	AGIL GHIFARI RADYA AZIZ; NADZIRA MAULDIANSYAH; SAMIDI;	PENYULUHAN PENGENDALIAN HAMA TERPADU DI KELOMPOK WANITA TANI BELIMBING, CILEDUG, KOTA TANGERANG
29	LPPM - Internal - Pengabdian Masyarakat - Tahun 2022	0323128506	DAHILIA TRI ANGGRAINI	Iswan; SITI HARTINAH; Rindu Ferdina Lestari	NADA ZULAIFAH MAULUDYA; MUHAMAD RAVHI	PENDAMPINGAN BISNIS SECARA ISLAM PADA UMKM PASAR CIPADU DAN SEKITARNYA
30	LPPM - Internal - Pengabdian Masyarakat - Tahun 2022	0304019703	DARTO	NAZIFAH HUSAINAH; TRI YUNI HENDRAWATI	ZAHRATUL SABILLA; ANGGA MUDIJANTO	PKM PEMBERDAYAAN EKONOMI KELOMPOK TANI DESA BELIMBING TANGERANG MELALUI EDUKASI PEMASARAN DAN MANAJEMEN KEUANGAN DALAM RANGKA OPTIMALISASI USAHA TANI PASCA PANDEMI COVID-19
31	LPPM - Internal - Pengabdian Masyarakat - Tahun 2022	0321128804	DAYU SWASTI KHARISMA	NOOR LATIFAH AMIN; RAYHANA; RIKE SYAHMIAR S.KM, M.Biomed.;	FERRY FERDIANSYAH; GHINA ZAHROTUL FAUZIA, SKM;	MUNCULNYA WABAH BARU: PENYULUHAN PENCEGAHAN PENYAKIT TANGAN, KAKI DAN MULUT; CACAR MONYET, DAN HEPATITIS MISTERIUS PADA MT TARBIYATUL UMMAHAT BEKASI
32	LPPM - Internal - Pengabdian Masyarakat - Tahun 2022	329069301	DEDE RENOVALDI	dr. Oktarina, M.Sc; dr. Alidina Nur Afifah, MKM; dr. Gladys D. T. Tubarad, MPo.Ked	Erbil Prasetya; Aldi Fakhru Rozi; Alfi Liani Sakinah	UPAYA PROMOTIF LEARNING BURNOUT PADA PELAJAR DAN MAHASISWA HASIL KERJASAMA DENGAN IKATAN MAHASISWA MUHAMMADIYAH
33	LPPM - Internal - Pengabdian Masyarakat - Tahun 2022	0312076401	DEDI MUHDIANA	HERI ROSYATI M.KM; LILY HERLINA H A S; NURHAYATI Ners, Sp. Kep, M. Kep.	FERI INDAH P; ANGGITA DELIA PUTRI ATIFA; SHALZA DWI P;	PEMBERDAYAAN LANSIA DALAM PEMANFAATAN POSYANDU LANSIA DI KELURAHAN BUNGUR KECAMATAN SENEN JAKARTA PUSAT

No	Hibah	NIDN	Ketua Pengusul	Anggota Dosen	Anggota Mahasiswa dan Tendik	Judul Usulan
34	LPPM - Internal - Pengabdian Masyarakat - Tahun 2022	0404058003	DEWI PURNAMAWATI	NURFADHILAH SKM, MKM; Rohimi Zamzam;	KARINA AMALIA; AYUNDA LARASATI SEKARPUPTRI;	KELOLA DIRI, KELOLA EMOSI; UPAYA PENINGKATAN KESEHATAN MENTAL ORANG DENGAN HIV DAN AIDS (ODHA).
35	LPPM - Internal - Pengabdian Masyarakat - Tahun 2022	0330109301	DEWI SETYANINGSIH	ANIS SETIYANTI S.Pd, M.Pd; Herwina Bahar;	NAZDA ALQIA LUTHFIYAH; FADHILLAH RAHMAWATI;	PELATIHAN PEMBUATAN E-MODUL BERBASIS APLIKASI FLIPHTMLS PADA GURU SEKOLAH DASAR SDN SUKAJADI 01
36	LPPM - Internal - Pengabdian Masyarakat - Tahun 2022	0320046805	DIAH ANDIKA SARI	OKTAVIANA PURNAMASARI S.Sos, M.Si; Pratiwi Kartika Sari;		EDUKASI ORANGTUA TENTANG GADGET YANG RAMAH ANAK
37	LPPM - Internal - Pengabdian Masyarakat - Tahun 2022	0317037505	DIANA	DINA FEBRIANI DARMAANSYAH; NURAEANI	DINI HADIATI PUTRI KINASHI; ANGGA MUDJIANTO	STRATEGI PENGELOLAAN SUMBER DAYA MANUSIA (SDM) UNGGUL PASCA PANDEMI BAGI PELAKU UMKM DI WILAYAH CIPUTAT TIMUR, TANGERANG SELATAN
38	LPPM - Internal - Pengabdian Masyarakat - Tahun 2022	0313068601	DIRGANTARA WICAKSONO	ADLAN FAUZI LUBIS S.Pd.I, M.Pd.I; Dewi Setyaningsih;	SALSA ALVIANITA RAMADHANI; MUHAMMADI IKLIMA;	PENYUSUNAN E-BOOK BERBASIS HYPERCONTENT DALAM KURIKULUM MERDEKA
39	LPPM - Internal - Pengabdian Masyarakat - Tahun 2022	0306076703	DJOKO HANANTO	DAMAN SUDARMAN; DANIEL HANDOKO	RINA AFRA AZIZA; SITI ALISAH	LABEL DAN PROSES VAKUM KEMASAN SEBAGAI VALUE ADDED PRODUK HOME INDUSTRY RISOL
40	LPPM - Internal - Pengabdian Masyarakat - Tahun 2022	0330038005	DJONI GUNANTO	SEPTA CANDRA S.H., M.H, Dr. Dr. USNj, M.Sj;	CHIKAL AKMALUL FAUZI;	PENDIDIKAN POLITIK PEREMPUAN BAGI PENGURUS PIMPINAN CABANG NASYIATUL AISYIYAH CISEENG.
41	LPPM - Internal - Pengabdian Masyarakat - Tahun 2022	0315118801	DOBY PUTRO PARLINDUNGAN	Muhammad Khoirul Anwar; Galang Pakarti Mahardika;	DWIKI ERLANGGA; RISMAN TAHIR;	SOSIALISASI PENANGANAN CIDERA OLARAHAGA DI PAMULANG, KOTA TANGERANG SELATAN
42	LPPM - Internal - Pengabdian Masyarakat - Tahun 2022	0321018601	EKA SAMSUL MA'ARIF	BUDIYANTO; HUSNIBES MUCHTAR S.T, M.T; Mahbubul Wathoni;	MUHAMAD ZAKY ASY SYIDIQIE; WAHYU IBRAHIM;	WORKSHOP PEMBUATAN ALAT PERAGA DAN PELATIHAN UNTUK PENINGKATAN KOMPETENSI SKEMA OPERATOR PLC DAN SCADA UNTUK GURU DAN SISWA SMK N 10 BEKASI
43	LPPM - Internal - Pengabdian Masyarakat - Tahun 2022	0316036602	ELLI HIDAYATI	Astrid Kizy Primadani, S.Keb., M.P.H	VIANITA APRILIANDA; YUNI ANISA PRATIWI	PEMASANGAN KONTRASEPSI IMPLAN DAN IUD PADA WANITA USIA SUBUR
44	LPPM - Internal - Pengabdian Masyarakat - Tahun 2022	0306126803	ENI WIDIASTUTI	ERNI RITA S.Kep, Ners, M.Epid.; ERWAN SETIYONO; HENDRA;	WINA FITRANI AWALYAH; VADELA AULIATSANI; SLAMET;	PEMBERDAYAAN SEKOLAH DALAM GERAKAN REMAJA SEKOLAH PATUH (GERESEPA) PROTOKOL KESEHATAN DI SMP MUHAMMADIYAH 3 JAKARTA
45	LPPM - Internal - Pengabdian Masyarakat - Tahun 2022	0320076403	ERNI RITA	AWALIAH; MASMUN ZURYATI S.Kep, Ners, M.Kep; RULLY MUJIASTUTI;	PUTRI FADILATUN NAZILAH; SYAHLA TAZKIYA; ELVIA;	PEMBERDAYAAN KEMANDIRIAN WARGA SEKOLAH SEHAT DAN PEDULI TBC DALAM RANGKA BERSAMA (GEBER) MELAWAN TUBERKULOSIS

No	Hibah	NIDN	Ketua Pengusul	Anggota Dosen	Anggota Mahasiswa dan Tendik	Judul Usulan
46	LPPM - Internal - Pengabdian Masyarakat - Tahun 2022	03115098002	ERNYASIH	FINI FAURINI S.KM, M.KM; Zulfitri;	ANISYA AULIA LESTARI;	EDUKASI MENGGUNAKAN MEDIA ANIMASI MENGENAL ISU KRISIS IKLIM TERHADAP KESEHATAN MENTAL KEPADA MAHASISWA FKM UMJ SEBAGAI SALAH SATU UPAYA TERBENTUKNYA GREEN COMMUNITY
47	LPPM - Internal - Pengabdian Masyarakat - Tahun 2022	9900995366	ERWAN SETIYONO	IDRIANI S.Kep, M.Kep, Ners, Sp.Kep; MASMUN ZURYATI S.Kep, Ners, M.Kep; Budiman	Nur Syamsika Asih; Titik Wiji Astuti; Agus Imam SIP	EDUKASI "RATU CERIA" DALAM PENCEGAHAN ANEMIA PADA REMAJA"
48	LPPM - Internal - Pengabdian Masyarakat - Tahun 2022	0301037202	EVA HERIANTI	DAHLIA TRIANGGRAINI; ENDANG RUDIATIN; LITDIA	MUHAMMAD MIKAIL ALHAQ; AJENG SETIO MARDIANI	MENGOPTIMALKAN PERAN KOPERASI BERBASIS SYARIAH DI PONDOK PESANTREN DENGAN PELATIHAN AKUNTANSI SYARIAH
49	LPPM - Internal - Pengabdian Masyarakat - Tahun 2022	0308127105	EVI SATISPI	Misriandi; Abdul Rahman, S.AP., M.A.;	AULIA WIDYAJASITA; DEVI ANDIANI;	SOSIALISASI PROGRAM VAKSINASI DALAM PENANGGULANGAN PANDEMI COVID-19 PADA SISWA-SISWI SD DI SD LABSCHOOL FIP UMJ
50	LPPM - Internal - Pengabdian Masyarakat - Tahun 2022	0330016401	FADHILAH IZHARI	Arlin Astrivani; TASLIM Z YUNUS	TRIYULIANTORO; NALIH	PENINGKATAN KESEJAHTRAAN EKONOMI RAKYAT MELALUI PEMBERDAYAAN MASYARAKAT DAN FASILITAS UMUM DI PERUMAHAN SAWANGAN ELOK KELURAHAN DUREN SERIBU KECAMATAN BOJONGSARI KOTA DEPOK PROVINSI JAWA BARAT.
51	LPPM - Internal - Pengabdian Masyarakat - Tahun 2022	0328037004	FARSIDA	Dr. dr. Lailan Safina Nasution, M.Si.Med; Dr. dr. Fanny Septiani Farhan, M.Biomed; dr Rahma Ayu Larasati, M.Biomed; dr. Rizky Akaputra, Sp.P	Fadhilah Aisyah; Ayu Farah Syifa	SOSIALISASI KESEHATAN LINGKUNGAN MELALUI PEMBINAAN PEMANFAATAN LAHAN DENGAN APOTIK HIDUP SEBAGAI UPAYA PENINGKATAN KESEHATAN MASYARAKAT DALAM KONDISI PANDEMI COVID-19 DI KAMPUNG PAMAHAN PONDOK GEDE, BEKASI
52	LPPM - Internal - Pengabdian Masyarakat - Tahun 2022	0321068705	FATMA SARI	Irfan Purnawan; NURUL HIDAYATI FITHRIYAH; Irma Permata Sari;	AFRYAN BUSRATAMA; MUHAMMAD ILHAM SAPUTRA;	PENINGKATAN KREATIVITAS DALAM PEMBUATAN SABUN TRANSPARAN IBU-IBU MAJELIS TA'LIM DARUSSALAM PERUMAHAN AMARAPURA KECAMATAN SETU, KOTA TANGERANG SELATAN
53	LPPM - Internal - Pengabdian Masyarakat - Tahun 2022	0311078702	FAUZA RIZQIYA	RR ARUM ARIASHI; WALLIYANA KUSUMANINGATI;	AIDA KHAIRUNNISA; SHOFIYAH NURUL AZIZAH; SITI MARIYAM;	EDUKASI GIZI ANAK PRASEKOLAH MELALUI PERMAINAN NUTRICARD SEBAGAI UPAYA PENCEGAHAN COVID-19 DI TPA AL HIDAYAH JAKARTA SELATAN
54	LPPM - Internal - Pengabdian Masyarakat - Tahun 2022	0302028202	FEBI SUKMA	Siti Nurhasiyah Jami, M.Keb; Eva Nur Octavia, MKM	Mei Sri Supriyanti; Khaula Fitria	PENDIDIKAN KESEHATAN TENTANG CARA MENGURANGI NYERI PERSALINAN DENGAN MEDIA BUKU DIGITAL
55	LPPM - Internal - Pengabdian Masyarakat - Tahun 2022	0306098901	FINTA LISSIMIA	ANISA; ASHADI; YUKARIE AYU WULANDARI;	RAIHAN NUR SAID; MONIKA ESTRADA;	PENYULUHAN PENATAAN TAMAN RUMAH TINGGAL

No	Hibah	NIDN	Ketua Pengusul	Anggota Dosen	Anggota Mahasiswa dan Tendik	Judul Usulan
56	LPPM - Internal - Pengabdian Masyarakat - Tahun 2022	0328107502	FITA FERDIANA	AMIR SYAFRUDDIN; Ahmad Fikri Adriansyah;	ACHMAD NADHIF, MAS'AH SUGIARTI;	EDUKASI PENCEGAHAN KANKER OVARIUM PADA KELOMPOK UMUR LANSIA DAN DEWASA
57	LPPM - Internal - Pengabdian Masyarakat - Tahun 2022	0310029201	FITRIA ROSMI	Rahmita Nurul Muthmainnah; Siti Shofiyah, M.Ag;	ALIFASHA LULU AMALIA; AIDA PUTRI SUHAEMI; DIANTI;	SOSIALISASI PEMANFAATAN BUKU BEKAS LAYAK BACA GUNA MENJUMBUHKAN MINAT BACA ANAK USIA SEKOLAH DASAR DI KEDAUNG SAWANGAN DEPOK
58	LPPM - Internal - Pengabdian Masyarakat - Tahun 2022	0318107401	FITRIAN RAYASARI	NURHAYATI Ners, Sp.Kep, M.Kep; WATI JUMAYAH; Meli Deviana, S.S.T., M.Tr. Keb;	ROSMI KHOIRUNISA; DIJHAN PAUDJIAH HIDAYAH; FERI PARAMA INDAH;	PENDAMPINGAN PENGELOLA PASAR DALAM DETEKSI DINI DAN PENCEGAHAN PENYAKIT TIDAK MENULAR PADA PEDAGANG DI PASAR BEDENG JAKARTA PUSAT
59	LPPM - Internal - Pengabdian Masyarakat - Tahun 2022	0319067003	GIRI WIDAKDO	AISYAH S.Kep; ELI HIDAYATI S.S.T., M.KM.; NARYATI;	ERLIN RAHMAWATI; DWI WENDIARNI; SURYAJI HENDINATA;	EDUKASI "SEJAWAT HEBAT" (SEHAT JIWA BAGI PERAWAT HEBAT)
60	LPPM - Internal - Pengabdian Masyarakat - Tahun 2022	0303118802	GLADYS DWIANI TINOVELLA TUBARAD	AMIR SYAFRUDDIN; Ahmad Fikri Adriansyah;	RISA AYU LESTARI; MAS'AH SUGIARTI;	PEMANFAATAN E-LEARNING DALAM PEMBELAJARAN
61	LPPM - Internal - Pengabdian Masyarakat - Tahun 2022	0324128603	GUNAWAN SANTOSO	RONY EDWARD UTAMA; Sriyanti Rahmatunnisa;	ULFIATU ZULFA;	SOSIALISASI DAN PELATIHAN KECANGGIHAN APLIKASI GOOGLE UNTUK GURU DAN KEPALA SEKOLAH MTS MUHAMMADYAH TAJURHALANG TAHUN 2022
62	LPPM - Internal - Pengabdian Masyarakat - Tahun 2022	0316056803	HAMIDAH	Dina Sulmiana Damayanti, SST, M. Keb;	Utari Salam Nurfarisi; Hairiyah Borut	SOSIALISASI MANFAAT DAN EFEK SAMPIING PENGGUNAAN KONTRASEPSI PADA WANITA USIA SUBUR DI MASA PANDEMI
63	LPPM - Internal - Pengabdian Masyarakat - Tahun 2022	0726127002	HARTUTIK	SA DIYAH EL ADAWIYAH; SUNARTI	MIFTAHUL HUDA; WINNY DWI SEPTIANDARI	SOSIALISASI DAN PENYUSUNAN STANDAR SERTIFIKASI PRODUK HALAL BAGI UMKM DI LINGKUNGAN UNIVERSITAS MUHAMMADYAH JAKARTA (MITRA KEDAI KANTIN PANCASILA)
64	LPPM - Internal - Pengabdian Masyarakat - Tahun 2022	0303117302	HARYO KOCO BUWOINO	AMIN SHABANA S.Sos, M.Si; HARWIDYO EKO PRASETYO S.T., M.T.; TRUETI;	DIAN OKTAVIYAH; MUHAMMAD RIZAL ALFQRI; MUHAMMAD TAUFIQ AL HAFIDZ;	PENGEMBANGAN TEKNOLOGI PONDASI RAKIT UNTUK MENEMERIMA BEBAN DINAMIS UNTUK MESIN PENCACAH PAKAN TERNAK
65	LPPM - Internal - Pengabdian Masyarakat - Tahun 2022	0305106701	HASANAH	HENNI WIJAYANTI; SUNARTI	WINDHA UMMI HAMIDAH; NALIH	PELATIHAN PENGEMBANGAN USAHA DALAM MENINGKATKAN PENDAPATAN MOJI GRILL & SUKI
66	LPPM - Internal - Pengabdian Masyarakat - Tahun 2022	0323057004	HIRFA TURRAHMI	FATIMAH, S.ST, M.KM; HERI ROSYATI M.KM; TRIANA SRISANTYORINI	Taufiqurrahman; Shofa Ashfiah Tauhid	UPAYA MENURUNKAN KECEMASAN IBU HAMIL DI MASA PANDEMI COVID 19 MELALUI PAKET (GEMBIRA) "GERAKAN YOGA, EDUKASI GIZI, MASSAGE DAN BERBAGI RASA" DI WILAYAH KERJA PUSKESMAS JAKARTA PUSAT DKI JAKARTA

No	Hibah	NIDN	Ketua Pengusul	Anggota Dosen	Anggota Mahasiswa dan Tendik	Judul Usulan
67	LPPM - Internal - Pengabdian Masyarakat - Tahun 2022	0308118102	ICHWAN ARIFIN	RIKZA MAULAN, M AI Ghani;	AKBAR RAMADHAN;	PERAN PENYULUH AGAMA ISLAM DAN TASAWWUF UNDERGROUND DALAM MENGENTASKAN KENAKALAN REMAJA DI KEC. CIPUTAT KOTA TANGERANG SELATAN
68	LPPM - Internal - Pengabdian Masyarakat - Tahun 2022	0312078905	IKA YULIANINGSIH	Muhammad Ishaq Gery; WILDA YUNIESWATI S.GZ, M.Si;		SOSIALISASI KEBUGARAN UNTUK LANJUT USIA (LANSIA) DI KOMUNITAS PAMULANG WOODBALL CLUB (PWBC) KOTA TANGERANG SELATAN
69	LPPM - Internal - Pengabdian Masyarakat - Tahun 2022	0323116404	IMAM MUJTABA	Rikaro Ramadi, Dr. Ummah Karimah, M. Pd;	NADIRA DINDA KIRANA; YUDHA OKTAFIANSYAH; IMAM HABI HAMZAH, S.Pd.;	SOSIALISASI DAN PERAN PENDAMPINGAN TERHADAP DAMPAK PRILAKU PHUBBING (PHONE SNUBBING): STUDI KASUS SISWA SMP LAB SCHOOL FIP UMI
70	LPPM - Internal - Pengabdian Masyarakat - Tahun 2022	0311057003	IRNA NURSANTI	AISYAH S. Kep, M AI Ghani; Dewi Anggraini;	PUTRI HANDAYANI;	PEMBERDAYAAN KADER MENOPAUSE SEBAGAI UPAYA MENINGKATKAN KESEHATAN SEKSUAL PEREMPUAN
71	LPPM - Internal - Pengabdian Masyarakat - Tahun 2022	0319066501	ISKANDAR ZULKARNAIN	CECEP HARYOTO; NANI NURANI MUKSIN	ERIKA ANGELINA PRABOWO	DIGITAL MARKETING SEBAGAI STRATEGI PEMASARAN UJMKM DI TANGERANG SELATAN
72	LPPM - Internal - Pengabdian Masyarakat - Tahun 2022	03340118401	ISMAH	DADANG HERDIANSYAH; Laili Nurmalia;	HAFIDZAH DIINA HAKIKI; DINDA DWIANANDARI; FADHILLAH RAHMAWATI;	MEMPERSIAPKAN KEHIDUPAN DINI YANG BERKUALITAS BAGI PELAJAR YANG PRODUKTIF MELALUI PENGAJARAN PRAKTIK INTEGRASI NUTRISI DAN MATEMATIKA DI SEKOLAH DASAR
73	LPPM - Internal - Pengabdian Masyarakat - Tahun 2022	0320057601	IZZATUSHOLEKHA	DINI GANDINI PURBANINGRUM; SUDIRMAN;	GEMILANG SYALUKI; FAIZAL MUBAROK KELIOMBAS; MUHAMMAD IQBAL;	EDUKASI MANFAAT DAN DIVERSIFIKASI TANAMAN OBAT DALAM MENUNJANG KESEHATAN DAN EKONOMI MASYARAKAT DESA MEKARIAYA KECAMATAN RUMPIN
74	LPPM - Internal - Pengabdian Masyarakat - Tahun 2022	0310057801	JAHARUDDIN	ADI MANSAH; ONENG NURUL BARIYAH	FANNY AMALIA; SYIFA FAUZIAH	SOSIALISASI MANAJEMEN WAKAF PRODUKTIF BERBASIS MASJID
75	LPPM - Internal - Pengabdian Masyarakat - Tahun 2022	0319118206	JUMAIL	MOH. KHOIRUL ANAM; MUHAIMIN S.Kom, M.M.; RITA DEWI RISANTY S.Kom, M.M.S.i.;	ZAINUDIN ASROR; SARWONO;	PELATIHAN FUNDAMENTAL PEMROGRAMAN UNTUK PEMBUATAN APLIKASI PERMAINAN BAGI SISWA SEKOLAH MENENGAH
76	LPPM - Internal - Pengabdian Masyarakat - Tahun 2022	0312078601	KHAERUNNISA	MUNAYA FAUZIAH M.Kes; Mutiarani;	AFI NURAIDA; AHMAD NOVAL, S.IKOM.;	PELATIHAN PENELITIAN TINDAKAN KELAS BAGI GURU SEKOLAH DASAR DI KEC. CIBALIUNG, KAB. PANDEGLANG, BANTEN
77	LPPM - Internal - Pengabdian Masyarakat - Tahun 2022	0329108801	LATIVA QORROTAINI	LILIK SUMARNI S.Sos, M.Si; MAS RORO DIAH WAHYU LESTARI S.Pd, M.Pd;	NUR HIKMAH; DIAH HERLINA KUSUMA DEWI;	SOSIALISASI BUDAYA LITERASI BACAAN DI KAMPUNG PEMULUNG CIPUTAT TANGERANG SELATAN

No	Hibah	NIDN	Ketua Pengusul	Anggota Dosen	Anggota Mahasiswa dan Tendik	Judul Usulan
78	LPPM - Internal - Pengabdian Masyarakat - Tahun 2022	0316116904	LILIK SUMARNI	ENDANG RUDIATIN; Drs. MOHAMMAD AMIN TOHARI, M.Si; Dr. Ir RATRI ARIATMI NUGRAHANI M.T;	HENI ASTUTI; NUR MUHAMMAD IQBAL;	IMPLEMENTASI MODEL PEMBERDAYAAN KELOMPOK USAHA MEMANFAATKAN LIMBAH RUMAH TANGGA BERNILAI EKONOMI: INVENSI DETERGEN HALAL
79	LPPM - Internal - Pengabdian Masyarakat - Tahun 2022	0316069202	LINDA ASTRIANI	Digantara Wicaksono; MUHAMMAD SAHRUL;	SALSA ALVIANITA RAMADHANI; MUHAMMADI IKLIMA;	PENINGKATAN KREATIFITAS GURU DALAM PEMBUATAN LEARNING MANAGEMENT SYSTEM (LMS) BERBASIS MOODLE.
80	LPPM - Internal - Pengabdian Masyarakat - Tahun 2022	0331039101	LORENTA IN HARYANTO	CECEP HARYOTO S.E., M.M.; SUKRIANTO; DESSY IRIANI PUTRI;	ANDI CHAIRIL AOSA, ST; RAIHAN ISBINTARA; MUHAMMAD AMIN NAUFAL;	PENDAMPINGAN BRANDING PRODUK IKAN HIAS PARUNG DALAM KOLABORASI PEMASARAN PRODUK PKM-K UMI
81	LPPM - Internal - Pengabdian Masyarakat - Tahun 2022	0304117604	LUQMAN HAKIM	DIANA; SYIFA ASTASIA UTARI	ANGGA MUDJIANTO; RAHMANDA RIZKI HANTORO	MENUJU UMKM TANGGUH DAN BERKELANJUTAN PASCA PANDEMI: OPTIMALISASI DIGITALISASI PEMASARAN DAN KEUANGAN DI WILAYAH CIPUTAT TIMUR, TANGERANG SELATAN.
82	LPPM - Internal - Pengabdian Masyarakat - Tahun 2022	0305049301	LUTFI	Hastri Rosiyanti; MULKAN HABIBI S.Kom., I., M.I.Kom;	SIDIQ NUGROHO; IRFA APRILIANI; RISKI;	PELATIHAN MEDIA INTERAKTIF PADA GURU MADRASAH IBTIDAIYAH MUHAMMADIYAH 01 CIPUTAT TIMUR SEBAGAI PENDUKUNG PROSES PEMBELAJARAN
83	LPPM - Internal - Pengabdian Masyarakat - Tahun 2022	8829850017	MAKHMUR SANUSI	ZULFIKAR RAMADHAN S.E., M.M.; Wa Ode Asmawati;	A'IZZA WARDATUL HAMRO AL ROZI;	PEMBERDAYAAN MASYARAKAT PEDULI TERHADAP ORANG DENGAN GANGGUAN JIWA DI DESA HAMBARO
84	LPPM - Internal - Pengabdian Masyarakat - Tahun 2022	0310127403	MAS RORO DIAH WAHYU LESTARI	Latifa Qorrotami; MUHAMMAD YUSUF;	SITI NURJANAH; DIAH HERLINA KUSUMA DEWI;	PENDAMPINGAN PENYUSUNAN MODUL PENDIDIKAN IPS BAGI GURU SEKOLAH DASAR TANGERANG SELATAN
85	LPPM - Internal - Pengabdian Masyarakat - Tahun 2022	0011057804	MAWAR	DINI GANDINI PURBANINGRUM; SUGIATMI S.P., M.KM;	DIVANIA YOVINA PUTERI; NURSIFA ALIFIAH; UMAR KHAFID;	EDUKASI GIZI SEBAGAI UPAYA PENCEGAHAN STUNTING DI DESA MEKAR JAYA KECAMATAN RUMPIN KABUPATEN BOGOR.
86	LPPM - Internal - Pengabdian Masyarakat - Tahun 2022	0314048904	MEDYA APRILIA ASTUTI	ANITA APRILIAWATI S.Kp, Ns.SpKepAn, M.Kep; TITIN SUTINI S.Kep, M.Kep, Sp.An; Astrid Kizy Primadani, S.Keb., M.P.H;	ANNANTUSIA; SHANIA DESI PANGESTU; YUNIARSIH;	EDUKASI PEMBERIAN MAKAN PADA BADUTA DALAM PENCEGAHAN STUNTING
87	LPPM - Internal - Pengabdian Masyarakat - Tahun 2022	0301058303	MERI PRASETYAWATI	JAHARUDDIN S.E., M.E; WIWIK SUDARWATI S.T, M.T;	ANDRY SETIAWAN; ARMAN SAPUTRA;	PELATIHAN PEMBUATAN DESAIN KEMASAN UNTUK MENINGKATKAN PEMASARAN PADA UMKM OLAHAN MAKANAN DI KELURAHAN KELAPA DUA WETAN
88	LPPM - Internal - Pengabdian Masyarakat - Tahun 2022	0310027204	MISRIANDI	Farihen; SULARNO; DESSY IRIANI PUTRI;	ANISA HALIMATU SA'DIAH; RINANTO; ISKANDAR BALAD, S.PD.;	PENDIDIKAN PERTANIAN MENUJU KEMANDIRIAN PEMENUHAN KEBUTUHAN DAPUR KELUARGA SEHAT DAN BAHAGIA

No	Hibah	NIDN	Ketua Pengusul	Anggota Dosen	Anggota Mahasiswa dan Tendik	Judul Usulan
89	LPPM - Internal - Pengabdian Masyarakat - Tahun 2022	0330079001	MIZNA SABILLA	ABY MAULANA, RR ARUM ARIASHI;	VIOLITA AGNOVIARDI; DHEA YUDHISTA HARDIANI;	EDUKASI KESEHATAN DAN HUKUM DALAM PENDEWASAAN USIA PERKAWINAN SEBAGAI PENINGKATAN KAPASITAS PUSAT INFORMASI KONSELING REMAJA (PIK R) KECAMATAN SAWANGAN KOTA DEPOK
90	LPPM - Internal - Pengabdian Masyarakat - Tahun 2022	0318108901	MOHAMMAD AINUL MARUF	FEBI SUKMA; ISTI'ANAH SURURY;	KHOIRUNNISA; ALFIRA DAMAYANTI; RIDWAN KAMIL;	PEMBERDAYAAN MAHASISWA UNTUK PENINGKATAN LITERASI KESEHATAN DAN LITERASI KESEHATAN DIGITAL TERKAIT COVID-19
91	LPPM - Internal - Pengabdian Masyarakat - Tahun 2022	0316117605	MOHAMMAD IMAMUDDIN	Hastri Rosiyanti; Budiman; Rachmad Irwanto;	IRSADUL ANAM; MAWADDAH; IMAM SUSANDI;	MEWUJUDKAN BANGUNAN SEKOLAH TAHAN GEMPA: PERANCANGAN STRUKTUR ATAS GEDUNG 1 SDIT AL-ISRA' JATIASH KOTA BEKASI
92	LPPM - Internal - Pengabdian Masyarakat - Tahun 2022	0309108404	MOHAMMAD LABIB	TRI ARIGUNTAR WIKANING TIAS; YUSRI HAPSARI UTAMI Sp.K.J;	DHEA CHARIENTANIA ERYANTI;	GERAKAN MEMBACA BUKU DI PONDOK PESANTREN AL-QUR'AN BAITUL QURRO' JAKARTA UNTUK KESEHATAN KOGNITIF
93	LPPM - Internal - Pengabdian Masyarakat - Tahun 2022	0313079102	MUHAMMAD ASPAR	WATI JUMAIYAH; Taufik Yudi Mulyanto;	DIAH AYU CAHYANI;	SOSIALISASI SENAM JANTUNG UNTUK USIA LANJUT DI PAMULANG, KOTA TANGERANG SELATAN
94	LPPM - Internal - Pengabdian Masyarakat - Tahun 2022	0323037203	MUHAMMAD IRFAN TARMIZI	GUNAWAN HIDAYAT; NOR LAILLA	SYIFA AULIA RUSDI; AQMARINA ZHAFARINA	MEWUJUDKAN AKUNTANSI MELALUI MODEL PEMBUKUAN SEDERHANA & FLYER PROMOSI SEBAGAI STRATEGI PEMASARAN PADA USAHA RUMAHAN ABUNA
95	LPPM - Internal - Pengabdian Masyarakat - Tahun 2022	0706016901	MUHAMMAD KHOIRUL ANWAR	DYARINI; IZZATU-SHOLEKHA;	REZA RIZKYNATA;	SOSIALISASI PENGUATAN PARTISIPASI MASYARAKAT DALAM MEWUJUDKAN PELAYANAN PRIMA MELALUI PENGELOLAAN PENGADUAN MASYAKAT
96	LPPM - Internal - Pengabdian Masyarakat - Tahun 2022	0301019101	MUHAMMAD SAHRUL	SOKHIVAH S.Sos.I, M.Si; ZULFIKAR RAMADHAN S.E., M.M.;	AKBAR LAKSANA MUKTI;	PEMBERDAYAAN ORANG DENGAN GANGGUAN JIWA BERBASIS PROGRAM BUMI USAHA JIWA PRODUKTIF
97	LPPM - Internal - Pengabdian Masyarakat - Tahun 2022	0304046302	MUHAMMAD YUSUF	Ahmad Susanto; BAMBANG SUTRISNO	JIHAN DIFIRA; ABDUL AZIZ	MANAJEMEN PENGELOLAAN SEKOLAH "TK AISYIAH BUSTANUL ATHFAL 83" DI KELURAHAN BAMBU APUS KECAMATAN PAMULANG KOTA TANGERANG SEKATAN
98	LPPM - Internal - Pengabdian Masyarakat - Tahun 2022	0317049003	MULKAN HABIBI	R. Hiru Muhammad; Lutfi;	DISSA NUR ADILLA; ADETYA PERDANARAYA PUTRA WIEDYUDIA;	PENINGKATAN KEMAMPUAN PENGGUNAAN MEDIA SOSIAL SEBAGAI MEDIA KOMUNIKASI ORGANISASI IKATAN PELAJAR MUHAMMADIYAH LEUWILANG
99	LPPM - Internal - Pengabdian Masyarakat - Tahun 2022	0324087502	MUNAYA FAUZIAH	ERNYASHI S.KM, MKM; Imam Mujtaba; SUHERMAN;	AMANDA ZAHRA SYEHABUDDIN; YUWANITA SINTA DEWI;	PENGUKURAN RASIO LINGKAR PINGGANG PANGGUL (RLPP) SEBAGAI SKRINING PENCEGAHAN OBESITAS SENTRAL PADA MASYARAKAT DEWASA PERKOTAAN DENGAN RISIKO DIABETES MELLITUS TIPE 2
100	LPPM - Internal - Pengabdian Masyarakat - Tahun 2022	0309096102	MUNIFAH BAHFEN	Nurbaiti Widayasari; Dr. Suharsawi, M.Pd;	SILVIA FIQRIYAH RAHMAH; SITI LATIFAH; MUHAMMAD IKLIMA;	MENUMBUHKAN KETERAMPILAN BERPIKIR KRITIS SEJAK DINI

No	Hibah	NIDN	Ketua Pengusul	Anggota Dosen	Anggota Mahasiswa dan Tendik	Judul Usulan
101	LPPM - Internal - Pengabdian Masyarakat - Tahun 2022	0306106702	NANI NURANI MUKSIN	Dr. Dra ASTRIANA BAITI SINAGA MPP; ISKANDAR ZULKARNAIN S.E., M.M.;	AMANDA AURORA; MIKAILA RAMADHANY; RIZKI RAMADHAN;	PELATIHAN MARKETING PUBLIC RELATIONS PADA UMKM TACTIC INDUSTRIES DI TANGGERANG SELATAN
102	LPPM - Internal - Pengabdian Masyarakat - Tahun 2022	0308036404	NARYATI	GRI WIDAKDO S. Kep, M.KM; NUR AENAH S.Kep, M.Kep; SUGIATMI S.P, M.KM;	INEKE KUSUMA WALUYO; HERDINA SRI RAHAYU; SIGIT PRAYITNO;	PEMBERDAYAAN TENAGA KESEHATAN DALAM UPAYA PENINGKATAN KEMAMPUAN KOGNITIF DAN KEMANDIRIAN PASIEN PASCA STROKE DI RS. ISLAM JAKARTA CEMPAKA PUTIH
103	LPPM - Internal - Pengabdian Masyarakat - Tahun 2022	0306056602	NAZIFAH HUSAINAH	Siska Yumingsih; DARTO	HAPZAH SHALSA SABILA; ABDUL AZIZ	PENDAMPINGAN UMKM ANEKA KUE BASAH: PENINGKATAN MANAJEMEN BISNIS DALAM MENGHADAPI PERSAINGAN
104	LPPM - Internal - Pengabdian Masyarakat - Tahun 2022	0314037503	NENENG KURWIYAH	LILY HERLINA H.A.S; Dr. Suharsimi, M.Pd; SYAMSUL ANWAR S.KM; M.Kep, Sp.Kep;	MOH. AMIR HARIYANTO; MUTHIA MILA NISSA; NENDRA ELAYA AZRA STELLA;	PEMBERDAYAAN PERAN KELUARGA TERHADAP PENGENDALIAN HIPERTENSI PADA LANSIA DI WILAYAH RW 05 DESA TANJUNG BARU KECAMATAN CIKARANG TIMUR
105	LPPM - Internal - Pengabdian Masyarakat - Tahun 2022	0323058602	NIDA HANDAYANI	JAMIATI KN S.I.Kom, M.I.Kom; SITI HAFNIDAR HARUN;	ARIH SETYANINGRUM; DALILA AFIF; TARTI;	PEMBERDAYAAN EKONOMI KREATIF MASYARAKAT BERBASIS POTENSI DESA MELALUI PEMBUATAN PRODUK OLAHAN DAN DIGITAL MARKETING DI DESA MEKARIJAYA, BOGOR
106	LPPM - Internal - Pengabdian Masyarakat - Tahun 2022	0327107404	NOR LAILLA	GUNAWAN HIDAYAT; MUHAMMAD IRFAN TARMIZI	SYIFA AULIA RUJDI; AQMARINA ZHAFARINA	SPANDUK PROMOSI DAN DIGITAL MARKETING SEBAGAI STRATEGI PEMASARAN PADA HOME INDUSTRY KERPIK TEMPE STARTOON
107	LPPM - Internal - Pengabdian Masyarakat - Tahun 2022	0303088202	NUNUNG CIPTA DAINY	DADANG HERDIANSYAH; INNE INDRAAARYANI SURYAALAMSAH S.TP, M.Si;	IIK HIKMAWATI; FARIHATUL KAMILA;	EDUKASI GIZI LANSIA: GERAKAN KONSUMSI PANGAN SUMBER VITAMIN B12 DAN OMEGA-3 UNTUK CEGAH ALZHEIMERS
108	LPPM - Internal - Pengabdian Masyarakat - Tahun 2022	0328057404	NUR ASNI GANI	ANDRY PRIHARTA; SITI RIPTIFAH TRI HANDARI	MUHAMMAD FIRHAN; DALIH	SOSIALISASI MANAJEMEN KESEHATAN DI KOMUNITAS XSPROJECT
109	LPPM - Internal - Pengabdian Masyarakat - Tahun 2022	0316108401	NURBAITI WIDYASARI	Munifah Bahten; PUAN DINAPHIA YUNAN;	RETNO WULANDARI; NURISAH JAYANTI; LUTFIANA AL KHOLIFATUNNISA;	PELATIHAN PEMBUATAN APLIKASI MULTIMEDIA INTERAKTIF UNTUK MENUNJANG PROSES PEMBELAJARAN DI SEKOLAH
110	LPPM - Internal - Pengabdian Masyarakat - Tahun 2022	0301067804	NURFADHILAH	NURYANINGSIH S.ST, M.Keb; TRIANA SRISANTYORINI;	SHERINA FIANDHITA;	KURSUS PASANGAN MUDA, MEMBANGUN VISI KELUARGA UNTUK GENERASI EMAS 2045
111	LPPM - Internal - Pengabdian Masyarakat - Tahun 2022	0310068302	NURYANINGSIH	HERI ROSYATI M.KM	HAYUNING QOLBAH	PELATIHAN GERAKAN YOGA SAAT MENSTRUASI PADA SISWI SD KELAS 6 DI PUSKESMAS RUMAH SUSUN (RUSUNAWA) MARUNDA, CILINCING, JAKARTA UTARA

No	Hibah	NIDN	Ketua Pengusul	Anggota Dosen	Anggota Mahasiswa dan Tendik	Judul Usulan
112	LPPM - Internal - Pengabdian Masyarakat - Tahun 2022	0301037003	NYIMAS HENY PURWATI	ANITA APRILIAWATI S.Kp, Ns.SpKepan, M.Kep; DEWI PURNAMAWATI; DHEA NATASHIA S.Kep, Ners, M.Sc., Phd;	EVI SOFYAN; ETI KARWATI; YUNIARSIH, S.M;	PEMBERDAYAAN KELUARGA DALAM MERAWAT ANAK BALITA DENGAN PNEUMONIA PASCA HOSPITALISASI DI RSUD DR. CHASBULLAH ABDUL MAJID
113	LPPM - Internal - Pengabdian Masyarakat - Tahun 2022	0329108303	OKTA ROSFIANI	CECEP MAMAN HERMAWAN; FAUZA RIZQIYA S.KM, M.KM;	FIRDA AMALIA SIDQI; DANISA AMALIA SIDQI;	BIMBINGAN TEKNIS PERANCANGAN MODUL AJAR BERBASIS MERDEKA BELAJAR DAN TERPUSAT PADA MURID.
114	LPPM - Internal - Pengabdian Masyarakat - Tahun 2022	0305107605	OKTAVIANA PURNAMASARI	Diah Andika Sari; TRIA PATRIANTI S.Sos, M.I.Kom;	AYU KURNIA MAYASARI; MAILA WALIYA HAMIMA; NUR MUHAMMAD IQBAL;	SOSIALISASI AUTISME UNTUK PENDIDIK GUNA Mendukung Pembelajaran Anak Autis di Sekolah Dasar Inklusif
115	LPPM - Internal - Pengabdian Masyarakat - Tahun 2022	0305057901	POPY MELINA	NURVELLY ROSANTI ST, M.Kom; RETNAMI LATIFAH; Dr RIKI SA DIYAH S.Ag, M.Ag, M.Pd;	MUHAMMAD REYHAN ARIESGO; NUR FATIMA HASAN;	PENGISIAN DATA DAN PELATIHAN PENGGUNAAN SISTEM INFORMASI PIMPINAN WILAYAH AISYIAH DKI JAKARTA
116	LPPM - Internal - Pengabdian Masyarakat - Tahun 2022	0324026604	R ANDI AHMAD GUNADI	Drs HARMONIS M.Si, Doctor of Philosophy; Mahbulul Wathoni;	AOS USWADI; SIDIQ NUGROHO;	SOSIALISASI PENGARUH LITERASI DIGITAL TERHADAP TINDAK KEKERASAN PADA ANAK
117	LPPM - Internal - Pengabdian Masyarakat - Tahun 2022	0309057606	R. MELDA MAESARACH	HARTUTIK; NIDA HANDAYANI	ASTI HANIYAH FAUZIAH; SARMUJI	LITERASI ASURANSI SYARIAH BAGI GENERASI ZILENIAL
118	LPPM - Internal - Pengabdian Masyarakat - Tahun 2022	0328126805	RAHMINI SHABARIAH	NURFADHILAH SKM, MKM; TRI ARIGUNTAR WIKANING TIAS; dr TRI WAHYUNI Sp.P.K;	VARHANA FAURIN, SPD.i;	PROGRAM SKRINING KESEHATAN AWAL SEBAGAI UPAYA MENINGKATKAN STATUS KESEHATAN GURU DAN MURID DI PONDOK PESANTREN AL FATHONAH
119	LPPM - Internal - Pengabdian Masyarakat - Tahun 2022	0316027301	RABIATUL ADAWIYAH	KURNIAWAN S.Sos, M. A.; SAWITRI YULI HARTATI S SH.MH.;	FEBRY AMIRULLAH;	PELATIHAN DAN PENDAMPINGAN MANAJEMEN LABORATORIUM TERPADU DAN PERPUSTAKAAN SEKOLAH UNTUK MENINGKATKAN LITERASI SAINS SISWA
120	LPPM - Internal - Pengabdian Masyarakat - Tahun 2022	0303047602	RAYHANA	ADINTA ANANDANI; DAYU SWASTI KHARISMA; NOOR LATIFAH AMIN;	FARADILLAH SURYANDA; YOHANIS NUBAN, SKM;	MENGenal Lebih Dekat Dengan Virus Dengue dan Cara Penanganannya
121	LPPM - Internal - Pengabdian Masyarakat - Tahun 2022	0310038302	RENTY ANUGERAH MAHAJI PUTRI	Ismah; NELFIYANTI; WIWIK SUDARWATI S.T, M.T;	ANDRY SETIAWAN ST; DHEA MERDEKAWATI THANIA;	APLIKASI PROSES KERJA YANG ERGONOMIS DALAM PROSES PEMBUATAN FURNITURE DI FADHEL FURNITURE

No	Hibah	NIDN	Ketua Pengusul	Anggota Dosen	Anggota Mahasiswa dan Tendik	Judul Usulan
122	LPPM - Internal - Pengabdian Masyarakat - Tahun 2022	0325128105	RESIANA KRININA	Dr.dr.Farsida, MPH; dr Rahma Ayu Larasati, M.Biomed; dr. Retno Tri Siswanti, Sp.An; dr. Ihsanil Husna, Sp.PD; dr. Syahfreadi, Sp.B	Azka Zifa Taname; Bagus Destriambodo	PENCEGAHAN INFEKSI COVID-19 PADA TUMA NETRA DENGAN PEMBERIAN MASKER DAN BANTUAN MAKANAN POKOK AKIBAT DAMPAK PANDEMI COVID-19 DI KECAMATAN PONDOCK GEDE. BEKASI
123	LPPM - Internal - Pengabdian Masyarakat - Tahun 2022	0316036103	RETNOWATI WAHYUNING DYAS TUTI	MIZNA SABILLA; WINDA DWI ASTUTI ZEBUA, S.Kom-I, M.Si;	NANY WIDIASTUTI;	SOSIALSASI TATA KELOLA DIRI DALAM PENANGANAN GULA DARAH DAN DARAH TINGGI DI POSBINDU ANYELIR RW 5 KOMPLEK DITBEKANG TNI AD CIBINONG BOGOR
124	LPPM - Internal - Pengabdian Masyarakat - Tahun 2022	0302107301	REVINEL	FATIMAH, S.ST, M.KM; FINI FAIRINI S.KM, M.KM; HERI ROSYATI M.KM;	NUR NADILA KHOIRIYAH; LUKMAN HAKIM;	KEMANDIRIAN KELUARGA DALAM PENCEGAHAN STUNTING ("DUTA DIRGA") BAGI KADER KESEHATAN DI WILAYAH KEMAYORAN JAKARTA PUSAT.
125	LPPM - Internal - Pengabdian Masyarakat - Tahun 2022	0324097204	RIKA SA DIYAH	KURNIAWAN S.Sos, M. A.; NURFADHILAH SKM, MKM;	SHERINA FIANDHITA;	PENINGKATAN KAPASITAS DOSEN DAN MAHASISWA TENTANG PENCEGAHAN DAN PENANGGULANGAN NAPZA
126	LPPM - Internal - Pengabdian Masyarakat - Tahun 2022	0316019102	RIKE SYAHNIAR	ADINTA ANANDANI; Aning Subhyatin; Nur Romdhona;	FIRYAL ALIFA ANDAVYTA; GHINA NAFISAH; INAS FARIDA S.K.M;	EDUKASI PERILAKU KEBERSIHAN DIRI DALAM MENYUSUI
127	LPPM - Internal - Pengabdian Masyarakat - Tahun 2022	0324127706	RINALDO	AROVAH WINDIANI; MUHAMMAD ADRIAN; SITI JAMILAH	DINUL ISLAM; DIDIK SANTOSO	PENDAMPINGAN UMKM DI WILAYAH TANGERANG SELATAN SEKTOR FOOD AND BEVERAGED TENTANG PEMBUATAN PERIZINAN USAHA MIKRO KECIL (UMK) MELALUI ONLINE SINGLE SUBMISSION (OSS) BERBASIS RISIKO
128	LPPM - Internal - Pengabdian Masyarakat - Tahun 2022	0304038702	RIRIN WIDIYASARI	Venni Herri Sundi; NURUL SRIMINARTI;	EMILIANA SARASWATI; SYAMPAH ROZAN; AHMAD NOVAL;	PELATIHAN PEMANFAATAN BARANG BEKAS SEBAGAI ALAT PERAGA EDUKATIF DALAM PROSES PEMBELAJARAN MATEMATIKA SISWA SEKOLAH DASAR
129	LPPM - Internal - Pengabdian Masyarakat - Tahun 2022	0307028401	RIZA SAMSINAR	BAMBANG IRAWAN S.Pd; Ir DENI ALMANDA M.T;	MOH MUSTOFA;	PELATIHAN PEMBUATAN MEDIA PEMBELAJARAN DAN PEMBUATAN BLOG UNTUK GURU-GURU RA (RAUDHATUL ATHFAL) DAN MI (MADRASAH IBTIDAIYAH) DI YAYASAN BAITULULUM
130	LPPM - Internal - Pengabdian Masyarakat - Tahun 2022	0311117302	RIZQA HAERANI SAENONG	Dr. dr. Fanny Septiani Fairhan, M.Biomed; dr. Hervanto Syamsuddin; SpKK;	Muhammad Su'adual Maqbulin Zainul Haq; Monicha Yannaesa Rahman Gunardi	PENYULUHAN DAN PEMBAGIAN MASKER MEDIS UNTUK PETUGAS KEBERSIHAN DALAM RANGKA MEMUTUS MATA RANTAI COVID 19 DI RUMAH SAKIT DI JAKARTA TIMUR
131	LPPM - Internal - Pengabdian Masyarakat - Tahun 2022	0320017104	ROHIMI ZAMZAM	DEWI PURNAMA WATI; Muhammad Hayun;	YOVANA HUTAMI; SILVIA FIDRIYAH RAHMAH; SIDIQ NUGROHO;	PELATIHAN DETEKSI DINI KESEHATAN MENTAL UNTUK MENGUATKAN DAYA RESILENSI ANAK PASCA PANDEMI PADA KELOMPOK KERJA GURU (KKG) KECAMATAN JATIYASIH KOTA BEKASI TAHUN 2022

No	Hibah	NIDN	Ketua Pengusul	Anggota Dosen	Anggota Mahasiswa dan Tendik	Judul Usulan
132	LPPM - Internal - Pengabdian Masyarakat - Tahun 2022	0309098801	ROSYANNE KUSHARGINA	Wilda Yunieswati, S.Gz, M.Si; Fauza Rizqiya, SKM, MKM	Bella Atinda Putri; Jihan Sekar Maharani	REMAJA TANGKAS (SEHAT DAN AKTIF, DENGAN KONSUMSI JAMU SETIAP HARI) UNTUK JAGA IMUNITAS TUBUH
133	LPPM - Internal - Pengabdian Masyarakat - Tahun 2022	0312067701	RULLY MUJIASTUTI	Dr. Dra ASTRIANA BARTI SINAGA MPP; SITI NURBAYA AMBO S.Kom, M.M.S.i;	ARYUNI ARAFAH, S.KOM; VIRGI AL-FIANSYAH; ZULMI WUIYANTO;	EDUKASI DAN PELATIHAN SOSIAL MEDIA UNTUK PENINGKATAN KUALITAS TEKNIS MILENIAL PENGUSAHA DI KELURAHAN PENGGLINGAN
134	LPPM - Internal - Pengabdian Masyarakat - Tahun 2022	0323056601	SABARUDDIN	SA DIYAH EL ADAWIYAH; SULHENDRI	AIDIL HIMAM IRROFIQI/MUH. NUR YAYANG	CAPACITY BUILDING KOPERASI PASAR CIPUTAT MANDIRI
135	LPPM - Internal - Pengabdian Masyarakat - Tahun 2022	0318095803	SEPTEMBERIZAL	RINALDO; SEPTI WULANDARI CHAIRINA; TRIA PATRIANTI	IVAN HIDAYAT; IRWANSYAH	MEMBANGUN BRANDING DALAM MENCIPTAKAN UMKM STARTUP
136	LPPM - Internal - Pengabdian Masyarakat - Tahun 2022	0315067904	SHOLEHUDDIN	Sri Imawati; SULARNO;	LITA KUSUMA; SITI ISEFIYATI; MUHAMMAD HUSEN ASEGAR;	PELATIHAN ANTI RADIKALISME DAN TERORISME KEPADA TENAGA PENDIDIK DAN KEPENDIDIKAN DI SD LABS SCHOOL FIP UNIVERSITAS MUHAMMADIYAH JAKARTA
137	LPPM - Internal - Pengabdian Masyarakat - Tahun 2022	0321028802	SITI HARTINAH	HAIRUL TRIWARTI; TITIN SUTINI; Rindu Ferdina Lestari	M. ZIKRI MAYENDRI; AYU RAISSA HERDIANTI	PERANCANGAN MODEL SISTEM INFORMASI AKUNTANSI BAGI UMKM
138	LPPM - Internal - Pengabdian Masyarakat - Tahun 2022	0319117205	SITI ROHMAH	RONY EDWARD UTAMA; Dr. Diah Mutiara, MM;	IRWANA; AGUS SUHAYA;	PENDAMPINGAN GERAKAN LITERASI SEKOLAH DALAM MENINGKATKAN MINAT BACA SISWA DI SDS UKHUWWATUL ISLAMIYAH JAKARTA BARAT
139	LPPM - Internal - Pengabdian Masyarakat - Tahun 2022	0315096902	SLAMETININGSIH	Ir LEOLA DEWIYANI; NUR AENAH S.Kep, M.Kep; Medya Aprilia Astuti;	FONDA BERTA MAULITA; NINDA RAHMA WIJAYA;	PENCEGAHAN DEPRESI PADA REMAJA DI SMA NEGERI 104 JAKARTA TIMUR
140	LPPM - Internal - Pengabdian Masyarakat - Tahun 2022	0320108005	SOKHIVAH	Drs ALMISAR HAMID; Linda Astriani;	SHABRINA AFIFAH RASYID;	PEMENUHAN HAK PENDIDIKAN BAGI PEMULUNG MELALUI PROGRAM CERIA (CERDAS, CERMAT, RIANG, GEMBIRA) DI KOMUNITAS SAHABAT JENDELA IMPIAN PONDOK AREN
141	LPPM - Internal - Pengabdian Masyarakat - Tahun 2022	0321066401	SRI ANASTASIA Y	ALVIKA META SARI M.Eng; SUSANTY; Viarti Eminite;	ALIVIA FERNADA A; CISKA NABILAH WUSONO; DINA LESTARI;	PELATIHAN METODE PEMBELAJARAN "PENGENALAN FISIKA" PADA SISWA ANAK USIA DINI DI HIMPAUDI KEMAYORAN, JAKARTA PUSAT.
142	LPPM - Internal - Pengabdian Masyarakat - Tahun 2022	0316038302	SRI IMAWATI	ATI KUSMAWATI; SHOLEHUDDIN;	AHMAD ATHORIQ; AHMAD ZAKARIA; MUHAMMAD HUSEN ASEGAR;	FIQH PENDAKI GUNUNG BERDASARKAN AL ISLAM DAN KEMUHAMMADIYAHAN (STUDI KASUS PADA MAPALA STACIA UMU)

No	Hibah	NIDN	Ketua Pengusul	Anggota Dosen	Anggota Mahasiswa dan Tendik	Judul Usulan
143	LPPM - Internal - Pengabdian Masyarakat - Tahun 2022	0315125902	SRIYANTI RAHMATUNNISA	Dr Ir EDDY IRSAN SIREGAR M.M.; GUNAWAN SANTOSO M.Pd;	PUTRI NADIATUL KAMILAH;	MONITORING DAN EVALUASI (MONEY) PELATIHAN KECANGGIHAN APLIKASI GOOGLE UNTUK GURU DAN KEPALA SEKOLAH MTS MUHAMMADIYAH TAJURHALANG TAHUN 2022
144	LPPM - Internal - Pengabdian Masyarakat - Tahun 2022	0325116804	SUHERMAN	Dra ANDRIYANI M.Ag, Dr; SUDIRMAN;	LIFA YUNITA;	KOLABORASI PENANGANAN SAMPAH ORGANIK DAN AN ORGANIK DI FAKULTAS KESEHATAN MASYARAKAT DAN FAKULTAS PERTANIAN UNIVERSITAS MUHAMMADIYAH JAKARTA DENGAN PEMANFAATAN MAGGOT SEBAGAI PENGURAI
145	LPPM - Internal - Pengabdian Masyarakat - Tahun 2022	0311096502	SUKRIANTO	FAUZA RIZQIYA S.KM, M.KM; LORENTA IN HARYANTO;	HARID MUZADID AL FALAQI; JIDAN AKBAR; ANDI CHAIRIL AQSA, ST.;	PRODUKSI DAN KONSUMSI BAWANG HITAM UNTUK IMUNITAS MASYARAKAT
146	LPPM - Internal - Pengabdian Masyarakat - Tahun 2022	0301026302	SULARNO	ENDANG RUDIATIN; SUHERMAN;	RAGI NUR MUHAMMAD; RIFAT PUTRA HERMAWAN;	OPTIMALISASI SAMPAH DI FAKULTAS PERTANIAN DAN FAKULTAS KESEHATAN MASYARAKAT UNIVERSITAS MUHAMMADIYAH JAKARTA DENGAN PEMANFAATAN MAGGOT SEBAGAI PENGURAI DALAM MENGHASILKAN PUPUK ORGANIK
147	LPPM - Internal - Pengabdian Masyarakat - Tahun 2022	0303036605	SUNARTI	HARTUTIK; ROOSDIANA HARAHAP	ROJAU HAQ; NALIH	PENDAMPINGAN PENENTUAN HARGA POKOK PRODUKSI DALAM MENETAPKAN HARGA JUAL PADA USAHA MARTABAK MINI IMOET TASYA, DI KAMPUNG SAWAH-CIPUTAT
148	LPPM - Internal - Pengabdian Masyarakat - Tahun 2022	0324106002	SUSILAHATI	BAMBANG IRAWAN S.Pd; Wa Ode Asmawati;	M DIVA MU'ZIZAT;	IMPLEMENTASI SCAFFOLDING MELALUI SENTRA MAIN PERAN MAKRO DI TK AISYIYAH BUSTANUL ATHFAL 85 TANGERANG SELATAN
149	LPPM - Internal - Pengabdian Masyarakat - Tahun 2022	0130128502	SUTANTI	HENNI WIJAYANTI; AZIZATUL MUNAWAROH	RIZKY WAHYU SYAHPUTRA; WINNY DWI SEPTIANDARI	PENDAMPINGAN PENGURUSAN LEGALITAS USAHA MELALUI ONLINE SINGLE SUBMISSION (OSS) DAN PEMANFAATAN MARKET PLACE PADA KEDAI PISANG MAK NASUH
150	LPPM - Internal - Pengabdian Masyarakat - Tahun 2022	0329097403	SYAMSUL ANWAR	HAMIDAH S.ST., M.KM; NENENG KURWIYAH S.Kep, Ners, M.Sc.; Irma Permata Sari;	MUGA KRISDIANA; SINTA SARI;	DUKUNGAN KELUARGA TERHADAP PENCEGAHAN PREEKLAMISIA DENGAN IBU HAMIL DI RW 10 KELURAHAN UTAN PANJANG JAKARTA PUSAT
151	LPPM - Internal - Pengabdian Masyarakat - Tahun 2022	0317089203	SYIFA ASTASIA UTARI	Fitria Rosmi; JAMIATI KN S.I.Kom, M.I.Kom;	DELLA FITRIA;	MENUJU UMKM TANGGUH DAN BERKELANJUTAN PASCA PANDEMI: OPTIMALISASI MEDIA DIGITAL DALAM MENDORONG AKTIVITAS KAMPANYE PRODUK BAGI UMKM DI WILAYAH CIPUTAT TIMUR, TANGERANG SELATAN.
152	LPPM - Internal - Pengabdian Masyarakat - Tahun 2022	0409087301	TANJUNG RAHAYU	Wilka Soviana; Ir. Irmada Satya Soerjatmodjo S.T., M.Sc.; Basit Al Hanif	Irfan Rahmattullah; Maulana Yusuf	MEWUJUDKAN BANGUNAN SEKOLAH TAHAN GEMPA: PERANCANGAN STRUKTUR BAWAH GEDUNG 1 SDIT AL-ISRA JATIASH KOTA BEKASI

No	Hibah	NIDN	Ketua Pengusul	Anggota Dosen	Anggota Mahasiswa dan Tendik	Judul Usulan
153	LPPM - Internal - Pengabdian Masyarakat - Tahun 2022	000911611	TAUFIK YUDI MULYANTO	Doby Putro Parliindungan; FITRIAN RAYASARI S.Kep, M.Kep, Ners, Ns.SpKepMB;	SAHARA NISA WARDANA;	SOSIALISASI GIZI SEHAT UNTUK USIA LANJUT DI PERHIMPUNAN MASYARAKAT KESEHATAN INDONESIA (PMKI)
154	LPPM - Internal - Pengabdian Masyarakat - Tahun 2022	0020077005	TRI ARIGUNTAR WIKANING TIAS	LAILAN SAFINA NASUTION; NURFADHILAH SKM, MKM; dr TRI WAHYUNI Sp.P.K;	FIDA ALIA SHABRINA; NURSALEH PRIYADI	KENALI TANDA DAN GEJALA HEPATITIS AKUT: UPAYA MEMUTUS MATA RANTAI PENULARAN.
155	LPPM - Internal - Pengabdian Masyarakat - Tahun 2022	0311066902	TRI YUNI HENDRAWATI	HELFI GUSTIA; UMMIUL HABIBAH HASYIM;	UNTUNG HIDAYAT;	PENGABDIAN MASYARAKAT PELATIHAN PEMBUATAN PRODUK MINUMAN SEHAT DAN MASKER ALOE VERA DI KOMUNITAS PENGAJIAN NUSA LOKA SERPONG KOTA TANGERANG SELATAN
156	LPPM - Internal - Pengabdian Masyarakat - Tahun 2022	0306088303	TRIA ASTIKA ENDAH PERMATASARI	Hirfa Turrahmi, S.Pd, SST, MKM	Khori Seftiyani	PEMBERDAYAAN MASYARAKAT UNTUK MENINGKATKAN KEANEKARAGAMAN MAKANAN DALAM POLA KONSUMSI PANGAN BALITA SEBAGAI UPAYA PENCEGAHAN STUNTING DI KOTA BEKASI
157	LPPM - Internal - Pengabdian Masyarakat - Tahun 2022	0305067901	UMMAH KARIMAH	LUISI ANDRIYANI; Dr. MAHMUDIN SUDIN S.Ag, M.A; Siti Shofiyah, M.Ag;	AHMAD FIKRI; FAKHRY RIZKI RAHMAN; AGUS SUHAYA;	SANTRI TANGGUH: PROGRAM PELATIHAN HARDINESS BERBASIS BIMBINGAN DAN KONSELING DI KALANGAN SANTRI PONDOK PESANTREN DARUL ARQAM SAWANGAN DEPOK.
158	LPPM - Internal - Pengabdian Masyarakat - Tahun 2022	0327098406	UMMUL HABIBAH HASYIM	IKA KURNIATY; Dr. Ir RATRI ARIATMI NUGRAHANI M.T.; LUSI ANDRIYANI;	DANI RIVANTO; NAIMAS PRATMONO AJI; DINA LESTARI;	PENINGKATAN PEMBERDAYAAN AIR BERSIH DI DUSUN PONDOK DUA DESA PANTAI HARAPAN JAYA MUARA GEMBONG BEKASI
159	LPPM - Internal - Pengabdian Masyarakat - Tahun 2022	0330128005	WIDIA WINATA	YANA ADHARANI; Ahmad Fikri Adriansyah;	MEDIA PRIMAWATI; RABIATUL NURHASANAH;	PENDAMPINGAN PENATAKELOLAAN IT DI PENDIDIKAN ANAK USIA DINI
160	LPPM - Internal - Pengabdian Masyarakat - Tahun 2022	0322038801	WIKA SOVIANA	Lidiyatul Izzah; Dina Sulwiana Damayanti, SST, M.Keb;	TIARA SAFITRI;	PELATIHAN PRAKTIK BAIK BERBAHASA UNTUK IBU RUMAH TANGGA DALAM MENDAMPINGI TUMBUH KEMBANG ANAK USIA DINI
161	LPPM - Internal - Pengabdian Masyarakat - Tahun 2022	0315069102	WINDA DWI ASTUTI ZEBUA	RETNOWATI WAHYUNING DYAS TUTI; PUAN DINAPHIA YUNAN;	DINA NURDJANA;	SOSIALISASI PENINGKATAN LITERASI DIGITAL PADA MASYARAKAT DI ERA KEBEBASAN INFORMASI
162	LPPM - Internal - Pengabdian Masyarakat - Tahun 2022	0308017402	YANI SOFIANI	ABDU RAHIM KAMIL; NURAEANI; Rizki Nugraha Agung;	SURYANI; OKTAVIA INDRYANI; NUR WAHYUNI;	UPAYA UNTUK MENURUNKAN BURNOUT PADA PERAWAT DI RSJI CEMPAKA PUTIH
163	LPPM - Internal - Pengabdian Masyarakat - Tahun 2022	0402117003	YASIN EFENDI	SAIFUL BAHRU; Zulfittria;	TYASTY ARYANDINI; ERWIN SUJARWO;	PELATIHAN KREATIVITAS ANAK DENGAN BERMAIN ORIGAMI UNTUK ORANG TUA DAN GURU DI DESA BOJONG KULUR GUNUNG PUTRI - BOGOR

No	Hibah	NIDN	Ketua Pengusul	Anggota Dosen	Anggota Mahasiswa dan Tendik	Judul Usulan
164	LPPM - Internal - Pengabdian Masyarakat - Tahun 2022	0324068602	YUNI ISTIANANINGSIH	DITA RAHMAIKA ARUMSARI; Nur Romdhona;	DESI ARISANDY; YULIANI PUTRI; SYEKHA ADHANI RIFFEBY;	PENINGKATAN EFIKASI DIRI IBU MENYUSUI DENGAN PIJAT LAKTASI
165	LPPM - Internal - Pengabdian Masyarakat - Tahun 2022	0318017103	YUSRI HAPSARI	dr. Alidina Nur Afifah, MKM	Lismandasari; Fildzah Siti Ghassani	EDUKASI STRES REMAJA DI MASA PANDEMI PADA SISWA MAN INSAN CENDEKIA SERPONG
166	LPPM - Internal - Pengabdian Masyarakat - Tahun 2022	0023037203	YUSTINAH	ATHIEK SRI REDJEKI; FATMA SARI; SAMPOR ALI;	SARAH FAUZIAH; WIKE MAYLANI;	PELATIHAN PEMANFAATAN MINYAK GORENG BEKAS MENJADI SABUN PADAT DI SMK JAYABEKA 02 KARAWANG
167	LPPM - Internal - Pengabdian Masyarakat - Tahun 2022	0305017506	ZAITUN	Aida Sumardi; FATMA NURMULIA;	AVIFA CHOIRUNISA; SHEVIA CHAIRUL SYAHDAN; RAHMAWATI;	ANALISIS PEMBELAJARAN DARING: MENINGKATKAN PERAN GURU BAHASA SEBAGAI MANAGER KELAS
168	LPPM - Internal - Pengabdian Masyarakat - Tahun 2022	0307088101	ZULFITRIA	SAIFUL BAHRI; Yasin Efendi;	TYASTY ARYANDINI; RATNA UNAH; ERWIN SUJARWO;	PENDAMPINGAN POLA ASUH ORANG TUA DALAM MEMBENTUK ANAK KREATIF DAN BERKARAKTER QUR'ANI DI DESA BOJONG KULUR BOGOR

Ditetapkan di : JAKARTA
Pada tanggal : 25 Dzulhijjah 1443 H
25 Juli 2022 M

Rektor,



Edukasi Parenting Literasi Numerasi dan Gizi Seimbang untuk Orangtua AUD di TK Aisyiyah 104 Jakarta Selatan

Adiyati Fathu Roshonah^{1*}, Tria Astika Endah Permatasari², Viarti Eminita³,
Ismiyatun Sa'diyah⁴, Atikah Robbaniyah⁵, Sidiq Nugroho⁶

^{1,5} Prodi Pendidikan Guru Pendidikan Anak Usia Dini, Fakultas Ilmu Pendidikan, Universitas Muhammadiyah Jakarta, Jalan Ahmad Dahlan Cirendeui Tangerang Selatan 15419

² Prodi Gizi, Fakultas Kedokteran dan Kesehatan, Universitas Muhammadiyah Jakarta, Jalan Ahmad Dahlan Cirendeui Tangerang Selatan 15419

^{3,4} Prodi Pendidikan Matematika, Fakultas Ilmu Pendidikan, Universitas Muhammadiyah Jakarta, Jalan Ahmad Dahlan Cirendeui Tangerang Selatan 15419

⁶ Fakultas Ilmu Pendidikan, Universitas Muhammadiyah Jakarta, Jalan Ahmad Dahlan Cirendeui Tangerang Selatan 15419

*adiyati.fathuroshonah@umj.ac.id

ABSTRAK

Literasi numerasi merupakan salah satu keterampilan Abad 21 yang perlu dilatihkan sejak anak berusia dini. Agar memiliki literasi numerasi yang tinggi, selain faktor stimulasi juga diperlukan gizi seimbang. Sayangnya masih banyak orangtua belum menyadari bahwa banyak sumber daya di dalam rumah yang bisa dimanfaatkan untuk pembelajaran literasi numerasi yang menyenangkan. Masih banyak juga orangtua yang melakukan hal praktis dalam menyiapkan makanan, yang dominan berupa makanan cepat saji dengan kandungan kalori tinggi dan sedikit kandungan gizi. Permasalahan ini bisa diatasi jika orangtua tahu bagaimana memanfaatkan sumber daya yang tersedia di rumah untuk pembelajaran literasi numerasi dan juga memiliki pengetahuan gizi seimbang. Inilah yang menjadi latar belakang kegiatan Pengabdian Masyarakat berupa Edukasi Parenting Literasi Numerasi dan Gizi Seimbang untuk Orangtua Anak Usia Dini di TK Aisyiyah 104 Jakarta Selatan. Kegiatan ini memberi hasil yang positif. Uji Normalitas Data Shapiro-Wilk menunjukkan bawa data pretest dan posttest bersebaran normal, dimana P-value yakni 0,062 (pretest) dan 0,064 (posttest), artinya P-value > 0,05. Adapun untuk Uji Hipotesis menunjukkan bahwa P-value sebesar 0,000052. Karena P-value < 0,05 maka cukup bukti untuk H_0 ditolak, atau terdapat perbedaan yang signifikan sebelum dan sesudah pelaksanaan pelatihan. Peningkatan pengetahuan dari skor pretest dan posttest sebesar 32%. Peserta menyambut baik kegiatan edukasi parenting terbukti dari testimoni positif dan antusiasme setelah mereka mengetahui bahwa belajar matematika di rumah ternyata sangat menyenangkan dan bisa menggunakan bahan yang tersedia. Setiap sudut rumah bisa dimanfaatkan untuk menstimulasi literasi numerasi. Selain itu keterampilan menyiapkan makanan bergizi seimbang juga penting dilakukan agar anak tumbuh sehat dan siap menerima stimulasi literasi numerasi yang diberikan.

Kata kunci: Literasi Numerasi, Gizi Seimbang, Edukasi Parenting

ABSTRACT

Numeracy literacy is one of the 21st Century skills that needs to be trained from an early age. In order to have high numeracy literacy, in addition to stimulation factors, balanced nutrition is also needed. Unfortunately, there are still many parents who do not realize that there are many resources in the home that can be used for fun numeracy literacy learning. There are also many parents who do practical things in food preparation, which is predominantly in the form of fast food with high calorie content and little nutritional content. This problem can be solved if parents know how to utilize the resources available at home for numeracy literacy learning and also have balanced nutritional knowledge. This is the background of Community Service activities in the form of Numeracy Literacy parenting education and balanced nutrition for early childhood parents at Aisyiyah Kindergarten 104 South Jakarta. This activity gave a positive result. The Shapiro-Wilk Data Normality Test shows that the pretest and posttest data are normally distributed, where the P-values are 0.062 (pretest) and 0.064 (posttest), meaning that the P-value > 0.05. As for the Hypothesis Test, it shows that the P-value is 0.000052. Because the P-value < 0.05, enough evidence

for H_0 was rejected, or there were significant differences before and after the training. Increased knowledge from pretest and posttest scores by 32%. Participants welcomed the parenting education activities as evidenced by the positive testimonials and enthusiasm after they learned that learning mathematics at home turned out to be very fun and could use the available materials. Every corner of the house can be used to stimulate numeracy literacy. In addition, the skill of preparing balanced nutritious food is also important so that children grow up healthy and are ready to receive the stimulation of numeracy literacy provided.

Keywords: *Numeracy Literacy, Balanced Nutrition, Parenting Education*

1. PENDAHULUAN

Keluarga berperan penting dalam pendidikan dan pengasuhan anak karena di dalam keluarganya segala sesuatu bermula, Peran orangtua sangat vital karena saat berusia dini keberadaan anak di rumah lebih lama dibandingkan dengan di sekolah (Azis, Warda dan Jannah, 2022). Merujuk pada Teori Ekologi Bronfenbrenner, mikrosistem bagi anak usia dini adalah keluarga, teman sebaya, sekolah, dan teman sepermainan di lingkungannya. Sistem yang pertama kali dikenal oleh anak usia dini dan yang paling dominan mempengaruhi terutama di 1000 HPK (Hari Pertama Kehidupan) adalah sistem keluarga, dengan ayah ibu sebagai aktor utamanya (Roshonah, 2019). Terdapat 8 (delapan) fungsi keluarga, salah satunya fungsi pendidikan, yang bermakna bahwa rumah menjadi tempat belajar anak yang pertama dan orang tua sebagai gurunya (Mujahidah, 2015). Hal ini juga sejalan dengan Konsep Tri Sentra Pendidikan Ki Hajar Dewantara yang menyebutkan bahwa rumah menjadi salah satu sentra pendidikan selain sekolah dan masyarakat (Nurhalita, 2021).

Salah satu kemampuan penting dalam pembelajaran abad 21 adalah kemampuan berpikir kritis (*critical thinking*) untuk menghadapi berbagai tantangan kehidupan. Sebagaimana tertera dalam Al-Quran Surah Ali-Imran (3): 190-191, yang menjelaskan arti penting kemampuan berpikir kritis berupa dorongan dalam memikirkan penciptaan alam semesta, karena dengan ini akan bertambah ilmu pengetahuan dan menambah rasa syukur kepada Sang Pencipta. Dengan kemampuan ini, manusia akan menggunakan akal pikirannya untuk memperbanyak mengingat Allah dan menyadari bahwa ciptaan Allah tidak ada yang sia-sia. Keterampilan berpikir kritis ini salah satunya dapat dilatih melalui literasi numerasi, yang mencakup keterampilan mengaplikasikan konsep dan kaidah matematika dalam situasi riil sehari-hari.

Literasi numerasi dapat dilatih sejak anak berusia dini dengan memanfaatkan benda dan sumber daya

yang tersedia. Rumah memiliki banyak sumber daya yang dapat dimanfaatkan dalam pembelajaran literasi numerasi yang menyenangkan. Halaman depan, ruang tamu, ruang keluarga, ruang makan, kamar tidur, dapur, bahkan area kamar mandi hingga garasi dan halaman belakang menyediakan banyak benda yang bisa dimanfaatkan sebagai media pembelajaran.

Agar seorang anak memiliki literasi numerasi yang tinggi, selain faktor stimulasi juga diperlukan nutrisi yang baik. Sayangnya masih banyak orangtua melakukan sesuatu yang serba praktis termasuk dalam penyiapan makanan yang dikonsumsi, yang dominan berupa makanan cepat saji dengan kandungan kalori yang tinggi dan sedikit kandungan gizi (Masrikhiyah, 2020). Jika konsumsi makanan dengan kandungan gizi minimal ini berlangsung dalam jangka waktu lama maka akan berdampak pada kekurangan gizi baik mikro maupun makro yang secara keseluruhan mempengaruhi tumbuh kembang anak. Konsumsi makanan dengan gizi seimbang dan aman dapat meningkatkan sistem kekebalan tubuh dan menurunkan resiko penyakit kronis dan penyakit infeksi (Lidia, et al., 2020).

Data Riset Kesehatan Dasar (Riskesmas) 2018, menyebutkan bahwa proporsi gizi kurang dan gemuk pada balita mencapai 11,2% dan 8%. Salah satu penyebabnya yakni ketidaktahuan mengenai menu sehat.

Permasalahan kekurangan gizi bisa diatasi jika orangtua tahu bagaimana memanfaatkan berbagai sumber daya yang dimiliki sekaligus memodifikasinya. Orangtua perlu memiliki pengetahuan dan juga memodifikasi aneka bahan pangan yang murah namun tetap berkualitas, seperti Suparmi (2019) yang memodifikasi nugget ubi kayu dengan fortifikasi daging ikan sebagai sumber protein.

Oleh karena itu untuk menanggulangi permasalahan ini maka pendekatan yang diambil harus melibatkan berbagai sektor yang terkait (Febrianto dan Rismayanthi, 2014),

termasuk orangtua. Untuk meningkatkan gizi anak, tentu saja peran orangtua selain guru sangat vital. Dalam hal ini rumah dan sekolah merupakan sentra pendidikan yang baik untuk menanamkan cara pandang, sikap dan perilaku terkait makanan bergizi. Hal-hal inilah yang menjadi latar belakang kegiatan pengabdian masyarakat berupa Edukasi Parenting Literasi Numerasi dan Gizi Seimbang untuk Orangtua Anak Usia Dini.

2. METODE PELAKSANAAN

Edukasi Parenting dilaksanakan di TK Aisyiyah 104 Jakarta Selatan selama 2 (dua) kali pertemuan, masing-masing selama 3 (tiga) jam. Pertemuan pertama dengan topik Nutrisi dan Gizi seimbang untuk Pertumbuhan dan Perkembangan Anak yang Optimal. Pertemuan kedua membahas tentang Stimulasi Literasi Numerasi di Rumah.

Kegiatan Edukasi Parenting dilaksanakan di hari kerja atau hari sekolah karena di hari Sabtu-Ahad biasanya dipergunakan untuk acara keluarga. Para peserta yang diundang sebanyak 20 orangtua, namun yang dapat hadir dan mengikuti kegiatan sampai tuntas sebanyak 11 (sebelas) orang. Hal ini disebabkan karena sebagian orangtua bekerja di sektor formal dan informal.

Sebelum melaksanakan kegiatan edukasi parenting dilakukan pretest kepada peserta kegiatan untuk mengetahui tingkat pengetahuan awal peserta (orang tua anak usia dini) terhadap materi edukasi parenting yang akan disampaikan. Pretest berjumlah 10 (sepuluh) soal.

Kemudian Tim Pengabdian Masyarakat menyampaikan materi yang telah disiapkan dengan metode andragogi (pembelajaran orang dewasa), yang interaktif melibatkan sebanyak mungkin partisipasi peserta serta praktek langsung memilih dan merancang media belajar literasi numerasi menggunakan alat dan bahan yang tersedia di rumah, baik di ruang tamu, ruang keluarga, ruang kaman, ruang tidur, dapur hingga garasi dan kamar mandi. Tentu saja faktor keamanan dan kenyamanan saat anak bermain

sambil belajar literasi numerasi harus diutamakan dan diperhatikan.

Selanjutnya untuk memperdalam materi yang telah disampaikan, dilanjutkan dengan berdialog/berbincang dengan orang tua, mengenai materi edukasi, yaitu peserta dipersilahkan bertanya dan menyampaikan opini serta pengalaman mereka mengenai materi yang telah disampaikan dan menanyakan tentang masalah-masalah yang mereka alami, dan tim memberikan penjelasan dengan bahasa yang sederhana, persuasif, dan menyenangkan.

Praktek kerja kelompok dalam menginventarisir bahan-bahan yang tersedia di rumah yang bisa dipergunakan untuk menstimulasi literasi numerasi anak, dilanjutkan dengan unjuk kerja dan presentasi hasil diskusi kelompok. Tim Pengabdian Masyarakat juga memberikan apresiasi terhadap kerja kelompok yang telah dilakukan.

Untuk mengukur tingkat pengetahuan peserta setelah diberikan materi, tim memberikan kembali test kemampuan akhir (posttest). Evaluasi program dari hasil pretest dan posttest dilakukan untuk melihat apakah indikator keberhasilan edukasi parenting sudah tercapai atau belum. Hal ini penting untuk keberlanjutan dari program edukasi parenting.

Dalam kegiatan ini juga tim peneliti membagikan secara gratis buku pembelajaran matematika dasar di rumah hasil dari penelitian yang dikembangkan sebelumnya.

3. HASIL DAN PEMBAHASAN

Hasil

Kegiatan ini terdiri dari 3 tahap yakni : tahap persiapan, tahap pelaksanaan dan tahap evaluasi. Data diperoleh dari hasil pre test dan posttest dan testimoni peserta di akhir kegiatan pengabdian masyarakat.

Hasil kegiatan ini yaitu terdapat peningkatan pengetahuan ibu mengenai gizi seimbang dalam pemenuhan gizi keluarga, serta peningkatan pengetahuan ibu tentang literasi numerasi terkait penggunaan bahan-bahan yang mudah

didapatkan di rumah untuk dikreasikan menjadi bahan belajar literasi numerasi yang menyenangkan. Terjadi peningkatan dari hasil pre tes dan post test dalam kegiatan Edukasi Parenting orangtua TK Aisyiyah 104 Jakarta Selatan sebagai berikut :

Tabel 1
Hasil Pre Tes dan Post Test Peserta Edukasi Parenting di TK Aisyiyah 104 Jakarta Selatan

No	Nama	Pre Test	Post Test	Kenaikan/ Penurunan (point)	Prosentase (%)
1.	D	50	90	40	40
2.	L	50	80	30	30
3.	AF	40	70	30	30
4.	AR	80	100	20	20
5.	BS	100	100	0	0
6.	RA	50	100	50	50
7.	DK	50	90	40	40
8.	PI	50	90	40	40
9.	D	60	100	40	40
10.	E	70	90	20	20
11.	CK	70	80	10	10
Total				320	320
Rata-rata				32	32%

Sumber : Data Primer yang Diolah

Dari hasil Pretest dan Posttest di atas dapat diketahui bahwa ada peningkatan pengetahuan peserta sebesar rata-rata 32%. Diantara peserta ada yang sudah memiliki pengetahuan tentang nutrisi gizi seimbang serta literasi numerasi yang baik, yang tampak dari hasil pre test (sebesar 70-100) sebanyak 4 (empat) orang, namun 7 (tujuh) orang yang lain masih masuk katagori kurang (0-60).

Tabel 2 Uji Normalitas

	Kolmogorov-Smirnov ^a			Shapiro-Wilk		
	Statistic	df	Sig.	Statistic	df	Sig.
Pretest	0,278	11	0,017	0,862	11	0,062
Posttest	0,227	11	0,117	0,863	11	0,064

a. Lilliefors Significance Correction

Tabel 3 Paired Sample Statistics

	Mean	N	Std Dev.	Std Error Mean
Pair 1 Pretest	60,91	11	17,581	5,301
Pretest	90,00	11	10,000	3,015

Tabel 4 Paired Sample Correlations

	N	Correlation	Sig.
Pair 1 Pretest & Posttest	11	0,512	0,107

Uji Normalitas Data Shapiro-Wilk menunjukkan bawa data pretest dan posttest bersebaran normal, dimana P-value yakni 0,062 (pretest) dan 0,064 (posttest), menunjukkan artinya P-value > 0,05.

Adapun untuk Uji Hipotesis yakni :

H₀: Tidak terdapat perbedaan antara pretest dan posttest

H₁: Terdapat perbedaan antara pretest dan posttest

Menunjukkan bahwa P-value sebesar 0,000052. Karena P-value < 0,05 maka cukup bukti untuk H₀ ditolak, atau terdapat perbedaan yang signifikan sebelum dan sesudah pelaksanaan kegiatan edukasi parenting.

Edukasi Parenting ini juga dirasakan manfaatnya, terbukti dari testimoni peserta antara lain sebagai berikut :

Testimoni Peserta (1)

“Saya salah satu orang tua murid di TK Aisyiyah. Hari ini tadi kita ada kegiatan seminar terkait gizi ya, terutama tadi membahas tentang stunting, porsi gizi yang baik seperti apa untuk anak kita, termasuk ada diskusi dan tanya jawab tentang pengolahan makanan. Intinya apa yang saya dapatkan hari ini bermanfaat banget buat saya pribadi, anak-anak dan keluarga. Dan inshaAllah apa yang saya dapatkan disini akan saya share, supaya makin banyak orang yang aware dan sadar bahwasanya kebiasaan-kebiasaan kita yang mungkin udah sejak kita kecil itu tidak baik. Saya senang banget banyak dapat info yang bermanfaat, kegiatan seperti ini memang sebaiknya lebih sering diadakan”

Testimoni Peserta (2)

“Saya ingin menyampaikan kalau tadi kita itu belajar tentang stunting. Yang saya dapatkan itu pengalaman, yang saya biasa makai susu kental manis saya tidak akan memakainya lagi. Edukasi nya sangat bagus, dan terima kasih untuk para narasumber semua karena sudah jadi paham dan mengerti tentang stunting itu apa dan gizi seimbang itu apa dan hidup sehat itu seperti apa”

Testimoni Peserta (3)

“Intinya, yang saya dapetin perasaan saya tuh excited ya seneng banget dan mungkin beberapa ada yang sudah saya terapkan tapi ternyata banyak banget yang saya terlewat. Saya seneng dapet ilmu baru, pola pola pikir baru, ide ide baru untuk menerapkan konsep matematika itu ke anak – anak. Seperti misalnya tentang makan nasi, kita belajar dari narasumber tentang proses bagaimana mulai benih ditanam hingga panen, menjadi padi hingga menjadi beras dan sampai jadi nasi itu bagaimana. Intinya banyak banget hal – hal baru yang saya dapat dan sangat positif yang insyaAllah akan saya terapkan untuk saya di rumah dan mungkin akan saya sharing juga ke lingkungan terdekat dan teman – teman. Intinya diperbanyak lagi kegiatan seperti ini, positif banget lah”

Testimoni Peserta (4)

“Saya ingin berterima kasih atas kegiatan ini jadi saya bisa paham atas pembelajaran matematika di rumah. Sebenarnya memang selama ini anak – anak itu takut dengan matematika tapi pas dapet pembelajaran seperti ini, edukasi seperti ini jadi menurut saya sangat menyenangkan gitu. Jadi saya harus menerapkan di rumah untuk anak saya, terima kasih untuk para narasumber atas ilmu ilmu nya saya ucapkan banyak terima kasih”

Testimoni Peserta (5)

“Saya mengucapkan banyak terima kasih kepada ibu ibu narasumber yang sudah berkenan memberikan ilmunya kepada kami ibu ibu dari TK Aisyiyah. Saya juga sangat berterima kasih jadi mendapatkan ilmu bahwa belajar matematika itu tidak semenakutkan yang orang orang pikirkan gitu bahwa bahan bahannya juga banyak dirumah bisa menggunakan bahan apa saja yang ada dirumah tidak perlu harus membeli banyak banyak. Apa saja bisa kita jadikan untuk belajar di rumah gitu, dan ternyata matematika itu menyenangkan dan tidak menakutkan gitu lah”

Testimoni Peserta (6)

“Saya berterima kasih banyak sama acara ini dari ibu ibu narasumber. Jadi lebih terbuka pikirannya untuk belajar matematika di rumah untuk anak yang tidak menakutkan dan juga bikin ke anak tuh bisa, ayo matematika tuh ga susah,

matematika tuh enak pokoknya matematika tuh seneng lah gitu ya belajar matematika. Sama ya itu yang tadi belajar dirumah bisa jadi pelajaran juga, gabungin matematika sama sains itu juga bisa ternyata dari kecil gitu. Sama makasih di kasih buku nya juga untuk dipelajari di rumah”

Testimoni Peserta (7)

“Dari kegiatan ini saya mendapat pelajaran lebih banyak lagi pengetahuan tentang belajar matematika untuk Anak Usia Dini, apalagi terutama untuk didalam rumah kita sendiri tuh ternyata banyak dari semua lingkungan rumah kita tuh ternyata semua bisa jadi buat jadi belajar matematika. Terima kasih ibu sudah memberikan semuanya, ilmu nya kepada saya. Jadi matematika itu tidak menakutkan tapi menyenangkan. Terima kasih”

Pembahasan

Literasi diperlukan untuk mengembangkan keterampilan abad 21, khususnya berpikir kritis (*critical thinking*). Literasi merupakan pengetahuan dasar yang harus dimiliki setiap individu agar dapat mengumpulkan informasi dan mampu mengolah informasi tersebut (Oktariani dan Evri, 2020). Menurut OECD Literasi diartikan sebagai suatu kemampuan guna memahami dan menggunakan informasi tercetak dalam kehidupan sehari-hari pada kegiatan di rumah, di tempat kerja, dan di masyarakat untuk mencapai tujuan, serta untuk mengembangkan pengetahuan dan potensi seseorang. Ada berbagai macam jenis literasi yang perlu dimiliki, yaitu literasi baca tulis, literasi numerasi, literasi sains, literasi digital, literasi finansial dan literasi budaya dan kewargaan (Dipa dan Octavianah Dian, 2020; 113).

Literasi Numerasi menjadi assesmen PISA yang mencakup keterampilan mengaplikasikan konsep dan kaidah matematika dalam situasi riil sehari-hari. Hal ini termasuk penalaran matematis dan menggunakan konsep matematika, prosedur, fakta dan alat matematika untuk menggambarkan, menjelaskan dan memprediksi fenomena. Ini membantu individu untuk mengakui peran matematika di dunia dan untuk membuat penilaian dan keputusan yang dibutuhkan seseorang secara konstruktif, terlibat dan reflektif (Afriyanti dkk, 2018;

610). Literasi Numerasi dapat membantu seseorang memahami penggunaan matematika dalam kehidupan sehari-hari. Untuk mengembangkan kemampuan literasi numerasi seseorang dengan memberikan masalah dalam berbagai situasi yang harus diselesaikan, bukan hanya memberikan soal tes secara rutin (Mansur, 2018). Selain itu dalam proses pembelajaran lebih baik menekankan pada kemampuan nalar, berargumentasi serta komunikasi, sehingga kemampuan literasinya akan berkembang. Mengembangkan kemampuan sejak dini juga perlu dilakukan dengan memberikan permasalahan kontekstual dan membiasakan budaya literasi.

Konsep literasi ini juga sedang diterapkan pada Kurikulum Merdeka Belajar Kampus Merdeka (MBKM) di Indonesia, dengan harapan dapat meningkatkan literasi bangsa, khususnya literasi numerasi melalui program kampus mengajar (Suryaman, 2020). Hal ini dimaksudkan agar pendidikan Indonesia dapat bersaing dengan maskayarat global. Literasi perlu ditingkatkan karena dengan literasi seseorang dapat memperoleh informasi dan pengetahuan yang membantu dalam kehidupan sehari-hari, terutama dalam Literasi Numerasi.

Literasi numerasi ini perlu dilatih sejak anak usia dini. Undang-Undang Nomor 20 Tahun 2003 mengenai Sistem Pendidikan Nasional pasal 1 butir 14 menyatakan bahwa Pendidikan Anak Usia Dini (PAUD) ditujukan kepada anak sejak lahir sampai dengan usia enam tahun. Pertumbuhan dan perkembangan jasmani dan rohani perlu dirangsang agar anak memiliki kesiapan dalam memasuki pendidikan lebih lanjut. Tumbuh Kembang Anak adalah salah satu hal yang perlu diperhatikan oleh orang tua.

Terdapat berbagai cara dalam menstimulasi tumbuh kembang anak, salah satunya adalah memperhatikan asupan gizi yang seimbang agar anak berkembang secara optimal. Dalam meningkatkan kualitas tumbuh kembang anak menjadi penting untuk diadakan kegiatan edukasi orang tua secara menyeluruh yang bekerja sama dengan

mitra atau tenaga pendidik (Puspita et al., 2019).

Peraturan Presiden Republik Indonesia Nomor 60 Tahun 2013 tentang Pengembangan Anak Usia Dini Holistik Integratif, menjelaskan bahwa Pengembangan Anak Usia Dini Holistik Integratif (PAUD HI) adalah upaya pengembangan anak usia dini yang dilakukan untuk memenuhi kebutuhan esensial anak yang beragam dan saling terkait secara simultan, sistematis, dan terintegrasi. Layanan stimulasi holistik mencakup layanan pendidikan, kesehatan, gizi, perawatan, pengasuhan, perlindungan dan kesejahteraan menjadi kebijakan pengembangan anak usia dini.

TK Aisyiyah 104 Jakarta Selatan merupakan salah satu lembaga PAUD yang merupakan salah satu kontribusi nyata 'Aisyiyah dalam bidang pendidikan anak usia dini. Pada era pandemi banyak orang tua yang mengeluhkan pendidikan anaknya, dimana mereka terpaksa belajar di rumah. Sedangkan orang tua menyadari belum cukup ilmu untuk mendampingi anak-anak belajar dari rumah, khususnya dalam menstimulasi literasi numerasi anak usia dini. Kondisi ini juga menjadi perhatian pihak sekolah agar dapat meyakini orang tua juga berperan aktif dalam pendidikan anaknya. Namun masih sering terjadi ketidaksinkronan antara sistem pendidikan pada PAUD atau TK dengan pola pendidikan dan pengasuhan yang diterima anak dalam keluarganya, sehingga terkadang tidak seiring sejalan antara yang dilakukan di sekolah dengan keluarga.

Lokasi TK Aisyiyah 104 Jakarta Selatan berada di gedung yang sama dengan Pimpinan Cabang Aisyiyah Cilandak dan di gedung ini juga terdapat panti asuhan putri. Seperti sekolah PAUD pada umumnya, disekolah ini terdapat fasilitas bermain anak dan ruang baca. Sekolah sudah berpartisipasi dalam melatih literasi numerasi siswa, namun kegiatan ini sering berhenti hanya di sekolah. Masih banyak orang tua yang belum mengetahui pentingnya literasi numerasi pada era perkembangan ilmu

pengetahuan dan teknologi yang sangat pesat ini (Siskawati dkk, 2021).

Selain itu, perkembangan keterampilan literasi numerasi anak, tidak pernah lepas dari asupan nutrisi yang tepat untuk perkembangan otak anak usia dini. Hal ini juga penting diketahui oleh orang tua agar tidak hanya memperhatikan dari satu sisi saja untuk tumbuh kembang anak. Oleh karena itu, perlunya kegiatan *transfer of knowledge* melalui edukasi parenting mengenai literasi numerasi dan gizi seimbang. Kegiatan ini juga sebagai salah satu kegiatan untuk menyiapkan anak usia dini dalam pembelajaran abad 21. Kegiatan ini juga sejalan dengan PAUD HI (Pendidikan Anak Usia Dini Holistik Integratif) yang dicanangkan oleh pemerintah, beberapa yaitu pengembangan dari sisi pendidikan dan gizi anak usia dini.

4. KESIMPULAN

Prevelensi masalah gizi anak masih tinggi, Salah satu penyebabnya adalah ketidaktahuan mengenai menu sehat dan kurangnya kesadaran akan gizi seimbang. Demikian pula cara pandang bahwa matematika itu sulit dan membosankan juga masih mendominasi. Dengan melalui kegiatan Edukasi Parenting Literasi Numerasi dan Gizi Seimbang untuk Orangtua AUD di TK Aisyiyah 104 Jakarta Selatan ini peserta memperoleh manfaat berupa tambahan informasi dan pengetahuan serta wawasan tambahan tentang pentingnya nutrisi dan gizi seimbang agar anak tumbuh sehat dan siap menerima berbagai stimulasi yang diberikan orangtua termasuk stimulasi literasi numerasi. Pembelajaran matematika yang menyenangkan juga ternyata dapat dilakukan di rumah dengan memanfaatkan berbagai alat dan bahan yang tersedia tanpa harus secara khusus menyiapkan atau membeli. Peran orangtua sangat penting dalam menyiapkan dan merancang gizi seimbang

untuk tumbuh kembang anak yang optimal dan siap menerima berbagai stimulasi.

UCAPAN TERIMAKASIH

Terimakasih ditujukan kepada LPPM (Lembaga Penelitian dan Pengabdian Masyarakat) Universitas Muhammadiyah Jakarta yang telah memberikan dukungan pendanaan.

DAFTAR PUSTAKA

- Afriyanti, I., Wardono W., Kartono K. (2018). Pengembangan Literasi Matematika Mengacu PISA Melalui Pembelajaran Abad Ke-21 Berbasis Teknologi. PRISMA, Prosiding Seminar Nasional Matematika, 1, hal: 608-613.
- Azis, A., Warda, Y. and Jannah, F. (2022). Peranan Keluarga Terhadap Pendidikan Akhlak Di Masa Pandemi'. Hibrul Ulama, 4(1), pp. 28-37. Available at: <https://ejurnal.univamedan.ac.id/index.php/hibrululama/article/download/169/168>.
- Eminita, V, KA Notodiputro, B Sartono. (2019). Variable that Influenced Achievement of Indonesian students in the Program International Student Assessment (PISA) 2015 Using Structural Equation Modeling (SEM). Prosiding International Conference on Mathematics and Science Education 2019. Bandung. hal. 1-6
- Febrianto ID. Rismayanthi C. (2014). Hubungan Tingkat Penghasilan, Tingkat Pendidikan dan Tingkat Pengetahuan Orangtua Tentang Makanan Bergizi dengan Status Gizi. *MEDIKORA* Vol. XIII No. 1 Oktober 2014
- Lidia K, Setianingrum ELS. Folamauk C. Amat ALS. (2020). Peningkatan Kesehatan dengan Suplemen dan Gizi Seimbang di Era Pandemi

- Covid-19. *JURNAL PENGABDIAN KEPADA MASYARAKAT LPPM UNDANA* VOL 14 NO 2 (2020)
- Mansur. N. (2018). Melatih Literasi Matematika dengan Soal PISA. *PRISMA, Prosiding Seminar Nasional Matematika*, 1, hl: 140-144.
- Masrikhiyah, R. (2020). Peningkatan Pengetahuan Ibu Mengenai Gizi Seimbang Dalam Pemenuhan Gizi Keluarga. *DINAMISA: Jurnal Pengabdian Kepada Masyarakat* Vol. 4, No. 3 September 2020, Hal 476-481. DOI: <https://doi.org/10.31849/dinamisa.v4i3.4378>
- Mujahidah. (2015). Implementasi Teori Ekologi Bronfenbrenner Dalam Membangun Pendidikan Karakter Yang Berkualitas, *Lentera*. Vol. XVII (2), pp. 171–185. Nugraha, D., O Dian. (2020, Januari 1). Diskursus Literasi Abad 21 di Indonesia. *JPE (Jurnal Pendidikan Edutama)*. 7(1).107-126
- Nadhiroh. H. TAE Permatasari. (2022). Edukasi Gizi Seimbang Selama masa Pandemi Covid-19 bagi Ibu Rumah Tangga di Kelurahan Gondrong, Kecamatan Cipondoh, Kota Tangerang. *Jurnal Pengabdian Masyarakat Teknik*. Vol. 4(2), hal: 63-68
- Nurhalita.N. (2021). Relevansi Pemikiran Pendidikan Ki Hajar Dewantara pada Abad ke 21 Abstrak. Edukatif : *Jurnal Ilmu Pendidikan*. Vol. 3(2), pp. 298–303.
- Oktariani. E. E. (2020). Peran Literasi dalam Pengembangan Kemampuan Berpikir Kritis. *Jurnal Penelitian Pendidikan, Psikologi Dan Kesehatan (J-P3K)*. Vol. 1(1), hal: 23-33.
- Puspita. L. MY Umar. PK Wardani. D Kumalasari. (2019). Edukasi Orang Tua Tentang Stimulasi Pertumbuhan Dan Perkembangan Pada Balita Di TK Aisyiyah Bustanul Athfal 2 Kecamatan Gadingrejo Kabupaten Pringsewu. *Jurnal Pengabdian Kepada Masyarakat Ungu*. Vol. 1(1), hal: 64–68.
- Riset Kesehatan Dasar. (2018). *Proporsi Gizi Kurang dan Gemuk Pada Balita*. Jakarta: Badan Penelitian dan Pengembangan Kesehatan, Departemen Kesehatan, Republik Indonesia.
- Roshonah AF. (2019). Urgensi Program Pelatihan Parenting dalam Meningkatkan Kemampuan Komunikasi Orangtua dengan Anak. *Al-MURABBI: Jurnal Studi Kependidikan dan Keislaman*, Vol. 5(2), hal: 121-145
- Siskawati FS, Chandra FE, Irawati TN. (2021). Profil Kemampuan Literasi Numerasi di Masa Pandemi Cov-19. *Konferensi Pendidikan Nasional* Vol. 3 No. 1 hal. 253-261
- Suparmi, Syafrani, & Sumarto. (2019). Pelatihan Teknologi Fortifikasi Daging Ikan Sebagai Sumber Protein Nugget Ubi Kayu Di Desa Tambusai Batang Dui. *Dinamisia: Jurnal Pengabdian Kepada Masyarakat*, 3(1), 181-187.
- Suryaman, M. (2020). Orientasi Pengembangan Kurikulum Merdeka Belajar. *Prodising Seminar daring Nasional: Pengembangan Kurikulum Merdeka belajar*. 1, hal 13-28
- Syahputra. E. (2018). Pembelajaran Abad 21 dan Penerapannya di Indonesia. *Prosiding Seminar Nasional SINASTEKMAPAN (E-Journal)*, Vol. 1, hal: 1276-1283

Prosiding Seminar Nasional LPPM UMJ

Website: <http://jurnal.umj.ac.id/index.php/semnaslit>

Website: <http://jurnal.umj.ac.id/index.php/semnaskat>

E-ISSN: YYYY-YYYY



EDUKASI PARENTING LITERASI NUMERASI DAN GIZI SEIMBANG UNTUK ORANGTUA AUD DI TK AISYIAH 104 JAKARTA SELATAN

Adiyati Fathu Roshonah (1), Tria Astika Endah Permatasari (2), Viarti Eminita (3), Ismiyatun Sa'diyah (4), Atikah Robbaniyah (5), Sidiq Nugroho (6)

(1), (5) Prodi Pendidikan Guru Pendidikan Anak Usia Dini, Fakultas Ilmu Pendidikan, Universitas Muhammadiyah Jakarta

(2) Prodi Gizi, Fakultas Kedokteran dan Kesehatan, Universitas Muhammadiyah Jakarta

(3), (4) Prodi Pendidikan Matematika, Fakultas Ilmu Pendidikan, Universitas Muhammadiyah Jakarta

(6) Fakultas Ilmu Pendidikan, Universitas Muhammadiyah Jakarta

email: adiyati.fathuroshonah@umj.ac.id

Abstrak

Literasi numerasi merupakan salah satu keterampilan Abad 21 yang perlu dilatihkan sejak anak berusia dini. Agar memiliki literasi numerasi yang tinggi, selain faktor stimulasi juga diperlukan gizi seimbang. Penelitian ini merupakan kegiatan Pengabdian Masyarakat berupa Edukasi Parenting Literasi Numerasi dan Gizi Seimbang untuk Orangtua Anak Usia Dini di TK Aisyiah 104 Jakarta Selatan. Kegiatan ini memberi hasil yang positif. Hasil menunjukkan bahwa terdapat perbedaan yang signifikan sebelum dan sesudah pelaksanaan pelatihan dengan peningkatan pengetahuan dari skor pretest dan posttest sebesar 32%. Peserta menyambut baik kegiatan edukasi parenting terbukti dari testimoni positif dan antusiasme setelah mereka mengetahui bahwa belajar matematika di rumah ternyata sangat menyenangkan dan bisa menggunakan bahan yang tersedia. Setiap sudut rumah bisa dimanfaatkan untuk menstimulasi literasi numerasi. Selain itu keterampilan menyiapkan makanan bergizi seimbang juga penting dilakukan agar anak tumbuh sehat dan siap menerima stimulasi literasi numerasi yang diberikan.



Latar Belakang

Masih banyak orang tua yang belum mengetahui pentingnya literasi numerasi pada era perkembangan ilmu pengetahuan dan teknologi yang sangat pesat ini (Siskawati dkk, 2021). Selain itu, perkembangan keterampilan literasi numerasi anak tidak pernah lepas dari asupan nutrisi yang tepat untuk perkembangan otak anak usia dini. Hal ini juga penting diketahui oleh orang tua agar tidak hanya memperhatikan dari satu sisi saja untuk tumbuh kembang anak. Oleh karena itu, diperlukan kegiatan *transfer of knowledge* melalui edukasi *parenting* mengenai literasi numerasi dan gizi seimbang. Kegiatan ini juga sebagai salah satu kegiatan untuk menyiapkan anak usia dini dalam pembelajaran abad 21. Kegiatan ini juga sejalan dengan PAUD HI (Pendidikan Anak Usia Dini Holistik Integratif) yang dicanangkan oleh pemerintah, beberapanya yaitu pengembangan dari sisi pendidikan dan gizi anak usia dini.

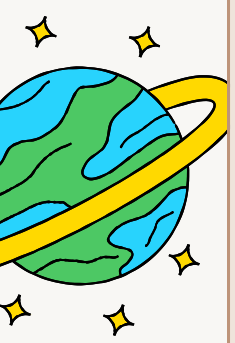

Metode Pelaksanaan

Edukasi *parenting* dilaksanakan di TK Aisyiah 104 Jakarta Selatan dengan 2 kali pertemuan, masing-masing selama 3 jam. Pertemuan pertama dengan topik Nutrisi & Gizi seimbang untuk Pertumbuhan dan Perkembangan Anak yang Optimal. Pertemuan kedua membahas tentang Stimulasi Literasi Numerasi di Rumah. Pretest dilakukan sebelum kegiatan, dilanjutkan penyampaian materi dan berdialog dengan orang tua. Setelahnya dilakukan praktek kelompok untuk menginventarisir bahan di rumah untuk stimulasi literasi numerasi anak dan posttest.

Hasil & Pembahasan

Terdapat peningkatan pengetahuan ibu mengenai gizi seimbang dalam pemenuhan gizi keluarga, serta peningkatan pengetahuan ibu tentang literasi numerasi terkait penggunaan bahan-bahan yang mudah didapatkan di rumah untuk dikreasikan menjadi bahan belajar literasi numerasi yang menyenangkan.

Edukasi *parenting* ini dirasakan manfaatnya, terbukti dari testimoni peserta sebagai berikut:

- "Saya ingin menyampaikan kalau tadi kita itu belajar tentang stunting. Yang saya dapatkan itu pengalaman, yang saya biasa makai susu kental manis saya tidak akan memakainya lagi. Edukasi nya sangat bagus, dan terima kasih untuk para narasumber semua karena sudah jadi paham dan mengerti tentang stunting itu apa dan gizi seimbang itu apa dan hidup sehat itu seperti apa."
- "Yang saya dapetin perasaan saya tuh *excited* dan mungkin beberapa ada yang sudah saya terapkan tapi ternyata banyak banget yang saya lewat. Saya senang dapet ilmu baru, pola pola pikir baru, ide ide baru untuk menerapkan konsep matematika itu ke anak-anak. Seperti misalnya tentang makan nasi, kita belajar dari narasumber tentang proses bagaimana mulai benih ditanam hingga panen, menjadi padi hingga menjadi beras dan sampai jadi nasi itu bagaimana. Intinya banyak banget hal baru yang saya dapat dan sangat positif yang insyaAllah akan saya terapkan untuk saya di rumah dan mungkin akan saya sharing juga ke lingkungan terdekat dan teman-teman. Intinya diperbanyak lagi kegiatan seperti ini, positif banget lah."

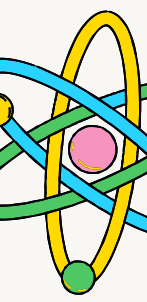

Kesimpulan

Prevalensi masalah gizi anak masih tinggi. Salah satu penyebabnya adalah ketidaktahuan mengenai menu sehat dan kurangnya kesadaran akan gizi seimbang. Demikian pula cara pandang bahwa matematika itu sulit dan membosankan juga masih mendominasi. Melalui kegiatan edukasi *parenting* Literasi Numerasi & Gizi Seimbang ini peserta memperoleh manfaat berupa wawasan tambahan tentang pentingnya gizi seimbang agar anak tumbuh sehat dan siap menerima berbagai stimulasi, termasuk stimulasi literasi numerasi. Pembelajaran matematika yang menyenangkan juga ternyata dapat dilakukan di rumah dengan memanfaatkan berbagai alat dan bahan yang tersedia di rumah tanpa harus secara khusus menyiapkan atau membeli. Peran orangtua sangat penting dalam menyiapkan dan merancang gizi seimbang untuk tumbuh kembang anak yang optimal dan siap menerima berbagai stimulasi.

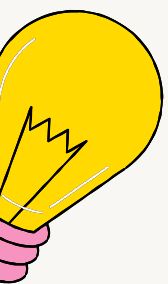

Ucapan Terima Kasih

Terimakasih ditujukan kepada LPPM (Lembaga Penelitian dan Pengabdian Masyarakat) Universitas Muhammadiyah Jakarta yang telah memberikan dukungan pendanaan.

Dokumentasi



Daftar Pustaka

- Roshonah AF. (2019). Urgensi Program Pelatihan Parenting dalam Meningkatkan Kemampuan Komunikasi Orangtua dengan Anak. *AI-MURABBI: Jurnal Studi Kependidikan dan Keislaman*, Vol. 5(2), hal: 121-145
- Siskawati FS, Chandra FE, Irawati TN. (2021). Profil Kemampuan Literasi Numerasi di Masa Pandemi Cov-19. *Konferensi Pendidikan Nasional* Vol. 3 No. 1 hal. 253-261